

HOH.

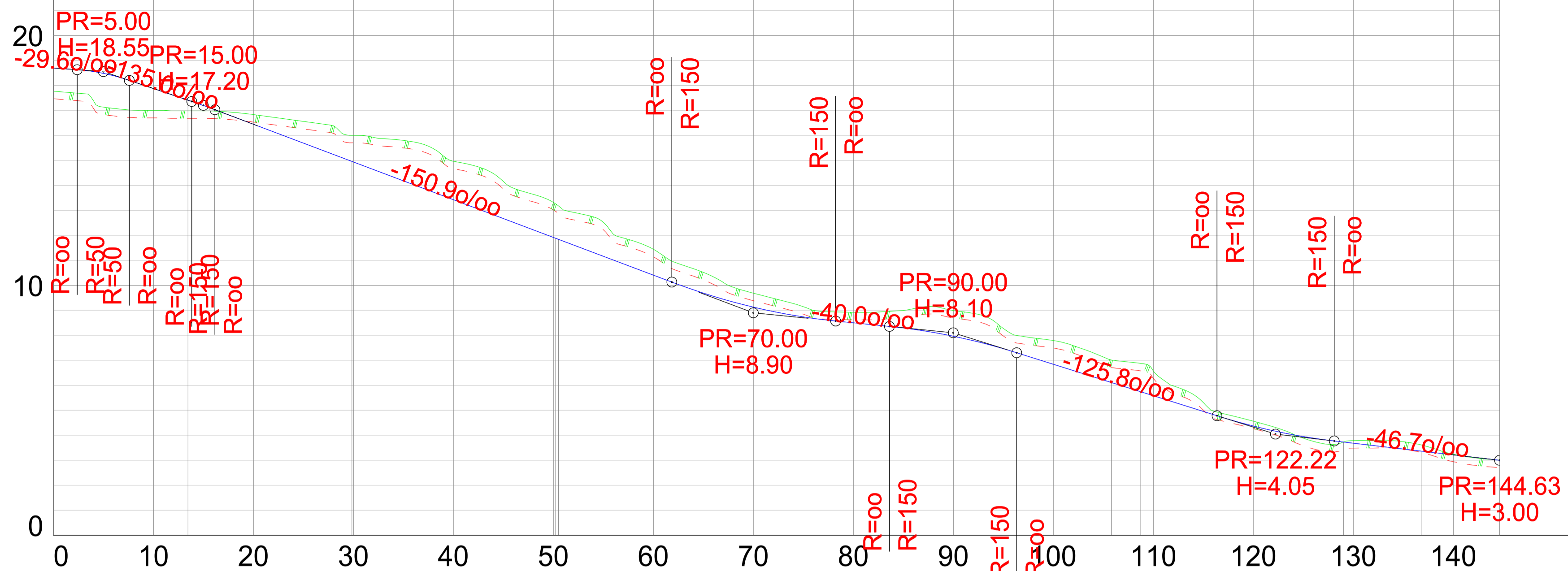

PROFIL NR.	0.00																													
HOR. KURV.			R=10.00																											
BREDDEUTV.																														
TVERRFALL ( 1%=2mm )																														
— H.kj.b.k.	3.0%																													
--- V.kj.b.k.																														
PROFIL H.	17.77	17.88	16.83	16.45	16.00	14.94	14.96	13.43	13.32	11.92	11.45	10.41	9.69	9.13	8.92	8.50	8.99	7.96	7.79	6.84	6.58	5.58	4.57	4.37	3.79	3.68	3.24	3.22	3.00	3.00
TERRENG H.	17.77	17.88	16.83	16.45	16.00	14.94	14.96	13.43	13.32	11.92	11.45	10.41	9.69	9.13	8.92	8.50	8.99	7.96	7.79	6.84	6.58	5.58	4.57	4.37	3.79	3.68	3.24	3.22	3.00	3.00
OVERBYGN.T.																														

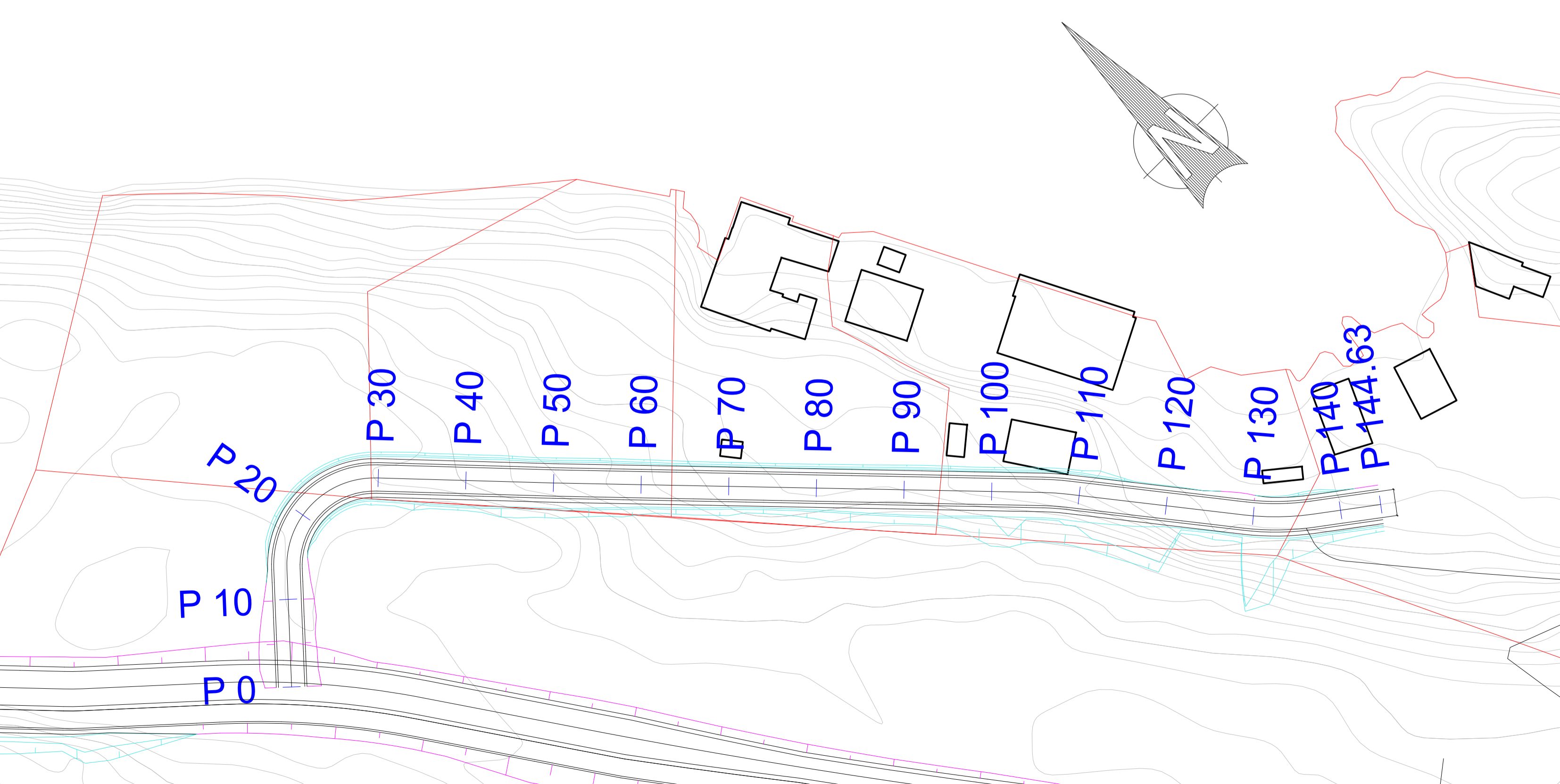

Dato	Konstr./tegnet	Godkjent	Målestokk	Erstatning for:	
06.03.2017			1:500, 1:200	Erstattet av:	
<b>Plan- og lengdeprofil SKV3</b>				203	
Henvisning:		Beregning:		Fløsvika Utvikling	