



Kommune: 4631 - ALVER

Gardsnummer: 311

Bruksnummer: 36

Utskriftsdato / klokkeslett: 20.12.2021 kl. 14:45

Produsert av: Liv Berit Ones

Dette dokumentet viser resultatet av 4 forretninger.

#### **Orientering om relevant utdrag av matrikkelen**

Eit relevant utdrag av matrikkelen viser deler av opplysningane som registrert om matrikkeleiningane (eigedommane). Utdraget viser kva slags endringar som er gjort i matrikkelen knytt til ei forretning, som t.d. kva for grenser som vart behandla. Relevant utdrag av matrikkelen er heimla i Forskrift om eiendomsregistrering av 26. juni 2009 § 9.

Du kan kontakte kommunen for å få komplett matrikkelbrev, dersom du vil sjå alle opplysningar som er registrert om matrikkeleininga.

#### **Om heilskap og nøyaktighet i relevant utdrag av matrikkelbrevet**

Matrikkelen vart etablert ved konvertering av data frå tidlegare register. Det kan variere kor gode slike data er med omsyn til heilskap og nøyaktighet. I enkelte tilfelle kan grensepunkt og grenselinjer mangle heilt eller delvis, eller vere feil registrerte. Det kan også vere feil og manglar ved registrert bygnings- og adresseinformasjon. Heilskap og kartfestingsnøyaktighet er oftast betre innanfor enn utanfor tettbygde strøk. Ver merksam på at oppgjeve areal for mange matrikkeleiningar og bygg er usikre.

For utfyllande informasjon: [www.kartverket.no/utdragmatrikkel](http://www.kartverket.no/utdragmatrikkel)

## Matrikkeleining

Matrikkeleiningstype: Grunneigedom  
Bruksnamn: FV247  
Etableringsdato: 25.05.2009  
Skyld: 0  
Er tinglyst: Nei  
Har festegrunnar: Nei  
Er seksjonert: Nei

Det er ikkje registrert bygg på matrikkeleininga.

## Arealrapport

Tekst  
Utrekna areal for 311 / 36  
Areal Kommentar  
2 242,1 m2 Ukjend grenseforløp

## Eigarforhold

Ikkje tinglyste eigarforhold/kontaktinstansar

Rolle	Status	Føds.d./org.nr	Namn	Brukseinin	Adresse	Andel
Aktuell eigar		821311632	VESTLAND FYLKESKOMMUNE		Postboks 7900 5020 BERGEN	

## Forretninger der matrikkeleininga er berørt

Forretning	Forretningsdokumentdato	Status	Tinglysing	Endra dato	Matrikkelføring
Forretningstype	Kommunal saksreferanse				Signatur
Årsak til feilretting	Nettadresse (URL)				Dato
	Annan referanse				
Kvalitetshaving for eksisterande matrikkeleining	29.04.2021				onesliv 07.07.2021
Oppmålingsforretning	21/2690	Rolle	Matrikkeleining	Arealendring	
		Berørt	4631 - 311/6	0	
		Berørt	4631 - 311/36	0	
Kvalitetshaving for eksisterande matrikkeleining	29.04.2021				onesliv 07.07.2021
Oppmålingsforretning	21/2690	Rolle	Matrikkeleining	Arealendring	
		Berørt	4631 - 311/6	0	
		Berørt	4631 - 311/36	0	
Kvalitetshaving for eksisterande matrikkeleining	29.04.2021				onesliv 07.07.2021
Oppmålingsforretning	21/2690	Rolle	Matrikkeleining	Arealendring	
		Berørt	4631 - 311/6	0	
		Berørt	4631 - 311/36	0	
Kvalitetshaving for eksisterande matrikkeleining	29.04.2021				onesliv 07.07.2021
Oppmålingsforretning	21/2690	Rolle	Matrikkeleining	Arealendring	
		Berørt	4631 - 311/6	0	
		Berørt	4631 - 311/36	0	

# Oversiktskart

Målestokk 1:20 000  
EUREF89 UTM Sone 32

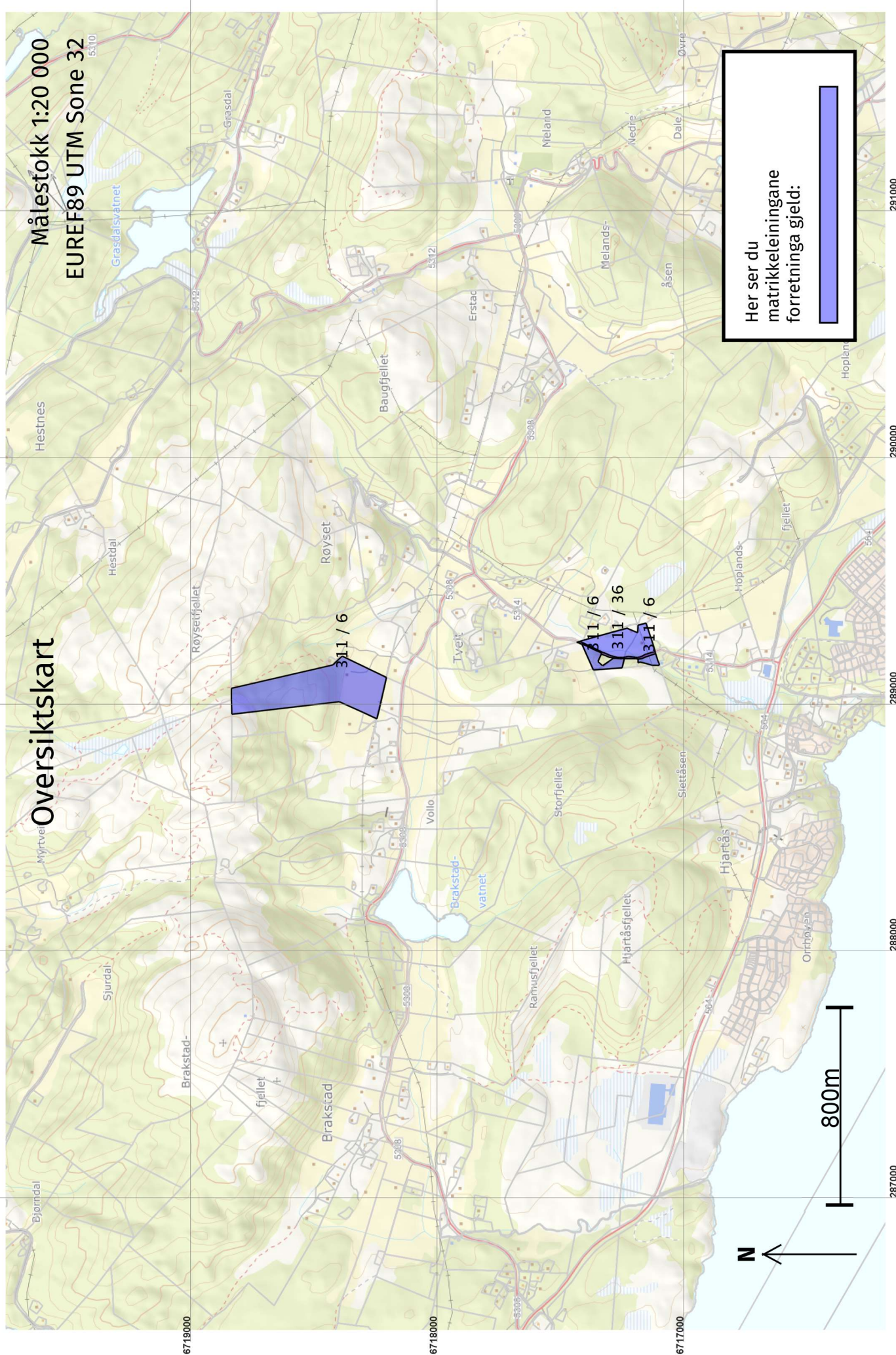

Her ser du matrikkeleiningane forretinga gjeld:

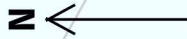
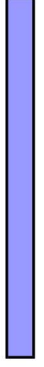

800m

6719000

6718000

6717000

287000

288000

289000

290000

291000

# Oversiktskart for 311 / 36

Målestokk 1:5 000  
EUREF89 UTM Sone 32

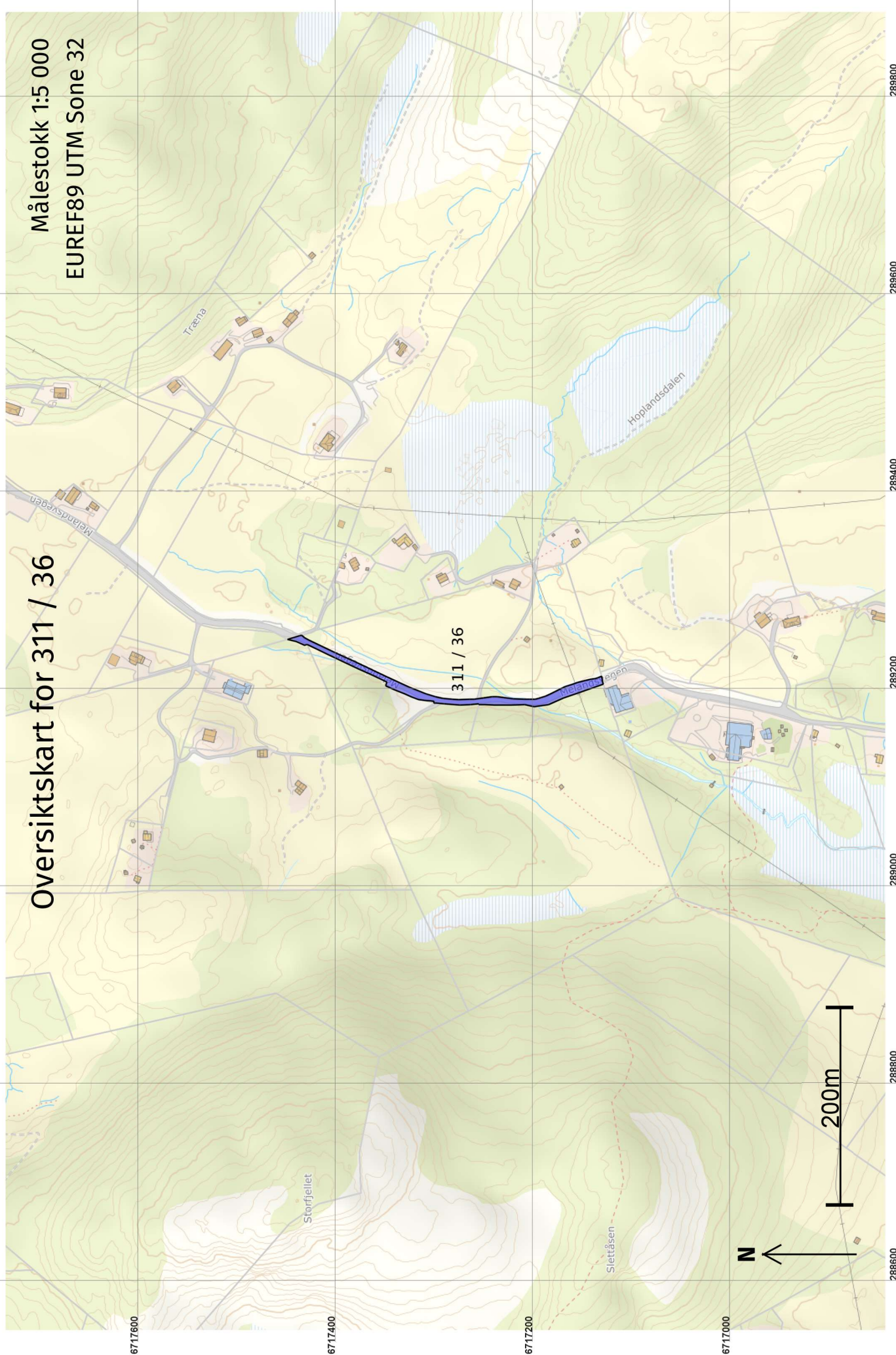

# Grenser før "Kvalitetshøving for eksisterende matrikkeleining" ført 07.07.2021

Målestokk 1:500  
EUREF89 UTM Sone 32

+311 / 6

2x

+311 / 36

1x

N

20m

Grenser og grensepunkter som er endra eller nye i denne forretningen:



6717320

6717300

6717280

6717260

6717240

289120

289140

289160

289180

289200

289220

289240

# Grenser etter "Kvalitetsheving for eksisterende matrikkeleining" ført 07.07.2021

Målestokk 1:500  
EUREF89 UTM Sone 32

+311 / 6

+311 / 36

N

20m

Grenser og grensepunkter som er endra eller nye i denne forretningen:



6717320

6717300

6717280

6717260

6717240

289120

289140

289160

289180

289200

289220

289240

## Kvalitetsheving for eksisterande matrikkeleining 07.07.2021

### Før forretninga:

**Areal:** 2 250,8                      Arealmerknad: Hjelpelinje vegkant  
**Representasjonspunkt:**    **Koordinatsystem:** EUREF89 UTM Sone 32                      **Nord:** 6717278                      **Aust:** 289188

### Etter forretninga:

**Areal:** 2 245,7                      Arealmerknad: Hjelpelinje vegkant  
**Representasjonspunkt:**    **Koordinatsystem:** EUREF89 UTM Sone 32                      **Nord:** 6717278                      **Aust:** 289188

### Grensepunkt / Grenselinje

Løpenr	Status	Nord	Aust	Grensemerke nedsett i / Lengde (m)	Grensepunkttype / Linjeinformasjon	Målemetode / Grenser mot	Nøyaktighet (SD i cm)	Radius
1x	Endra - Før	6717258,82	289182,89		Geometrisk hjelpепunkt 8,35 Hjelpelinje vegkant	82 Frihandsteikning: Lagt direkte inn på skjerm 4631 - 311 / 6 og 4631 - 311 / 26	1000	
1	Endra - Etter	6717258,82	289182,89	0,71	Geometrisk hjelpепunkt	82 Frihandsteikning: Lagt direkte inn på skjerm 4631 - 311 / 6 og 4631 - 311 / 26	1000	
2	Nytt	6717258,64	289183,58		Umerkt	69 Utrekna 4631 - 311 / 6	1000	
2x	Endra - Før	6717293,65	289183,72	8,57	Umerkt	96 GPS kinematisk (Real time kinematic)	10	
3	Endra - Etter	6717293,65	289183,72	10,27	Hjelpelinje vegkant	4631 - 311 / 6	500	
4	Nytt	6717303,20	289184,45	9,58	Umerkt	96 GPS kinematisk (Real time kinematic) 4631 - 311 / 6	10	
				0,86	Umerkt	69 Utrekna 4631 - 311 / 6	1000	
							1001	



# Grenser før "Kvalitetshøving for eksisterende matrikkeleining" ført 07.07.2021

Målestokk 1:500  
EUREF89 UTM Sone 32

+311 / 6

+311 / 36

1x

N

20m

Grenser og grensepunkter som er endra eller nye i denne forretningen:



6717320

6717300

6717280

6717260

6717240

289240

289220

289200

289180

289160

289140

# Grenser etter "Kvalitetsheving for eksisterende matrikkeleining" ført 07.07.2021

Målestokk 1:500  
EUREF89 UTM Sone 32

+311 / 6

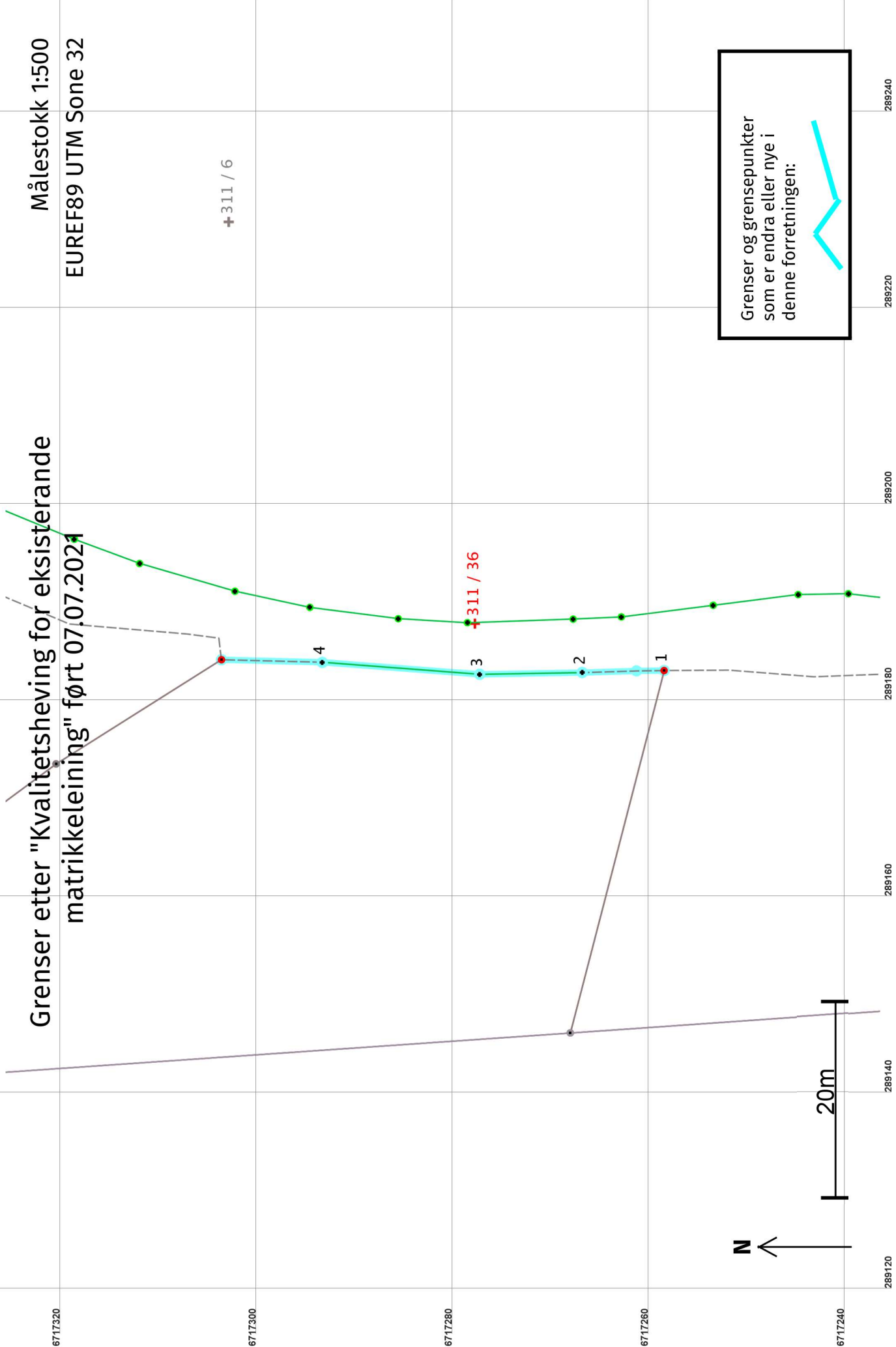

Grenser og grensepunkter som er endra eller nye i denne forretningen:





+

# Grenser før "Kvalitetsheving for eksisterande matrikkeleining" ført 07.07.2021

Målestokk 1:250  
EUREF89 UTM Sone 32

6717370

6717360

6717350

6717340

289180

289190

289200

289210

289220

289230

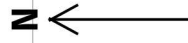

Grenser og grensepunkter som er endra eller nye i denne forretningen:

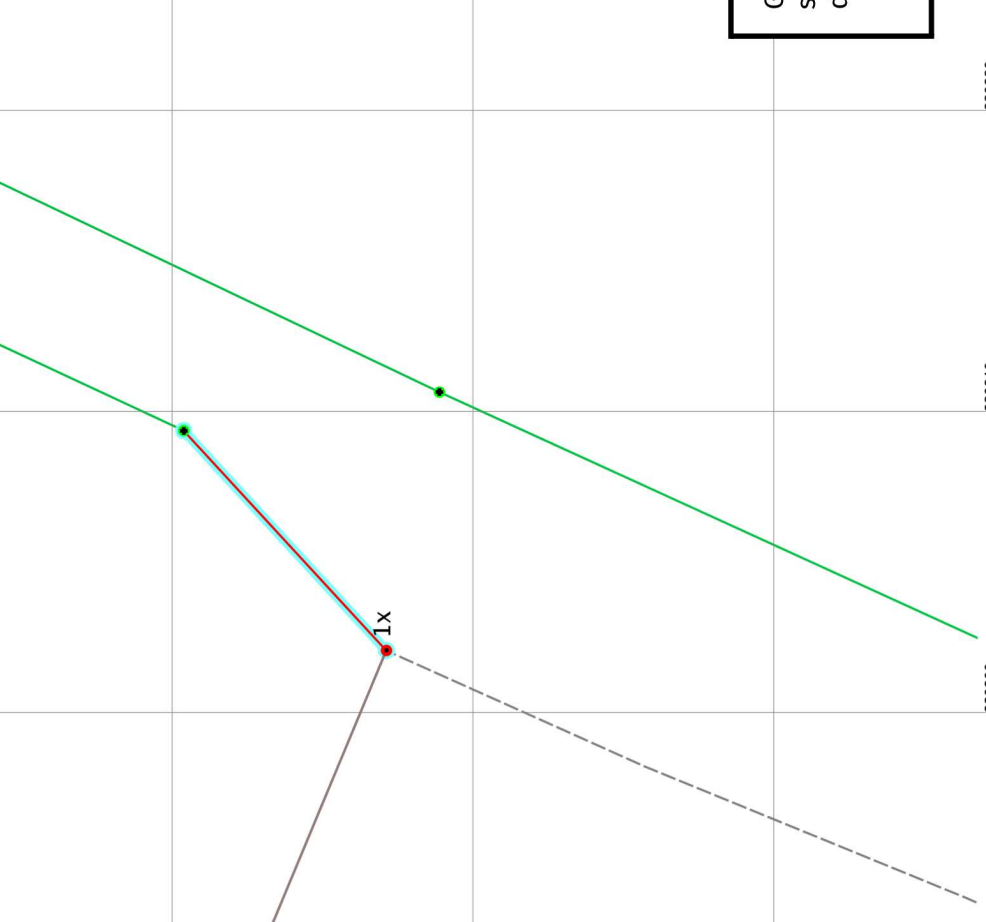

+

# Grenser etter "Kvalitetsheving for eksisterande matrikkeleining" ført 07.07.2021

Målestokk 1:250  
EUREF89 UTM Sone 32

6717370

6717360

6717350

6717340

289180

289190

289200

289210

289220

289230

N

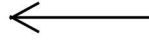

10m

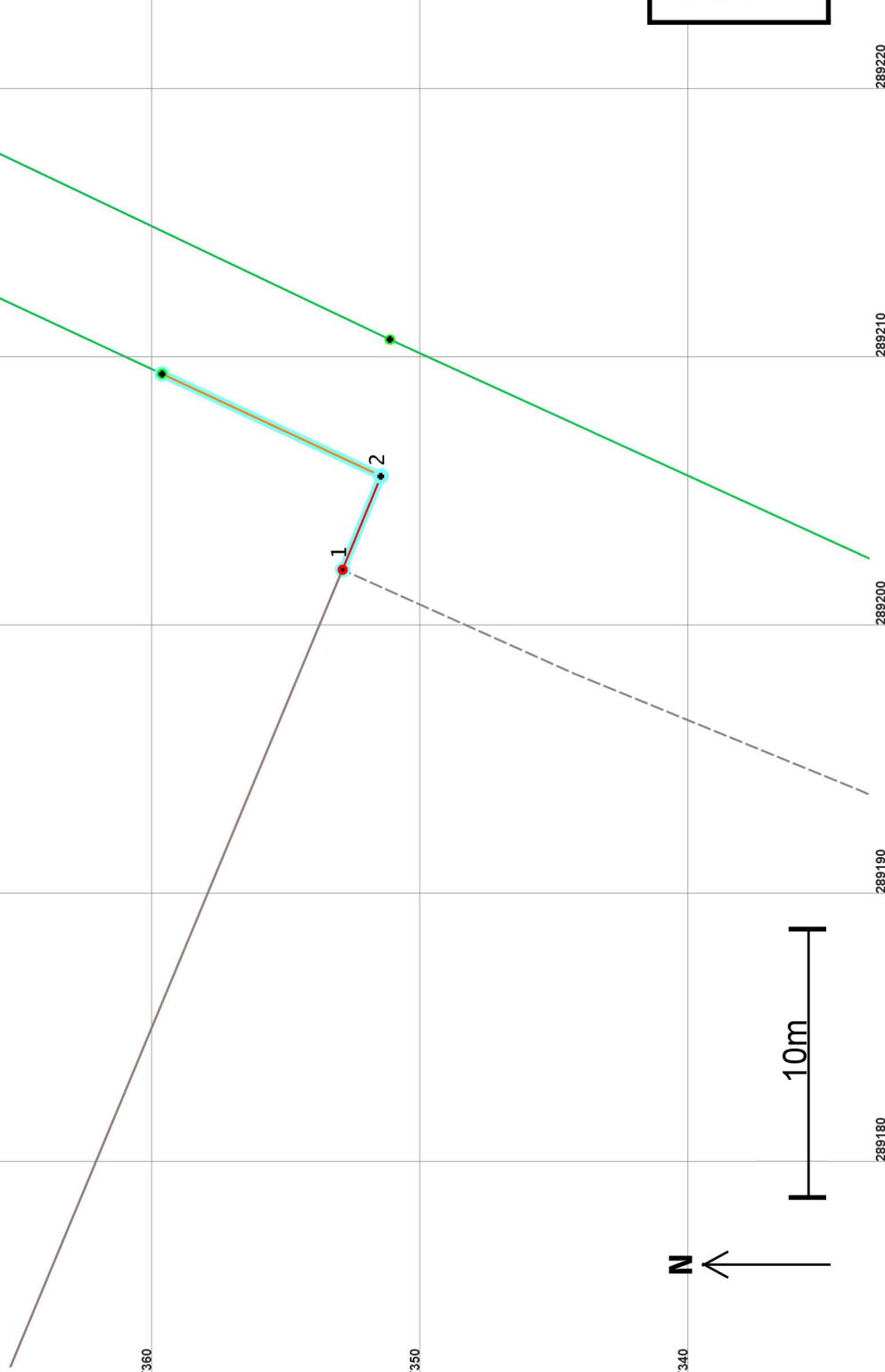

Grenser og grensepunkter som er endra eller nye i denne forretningen:



## Kvalitetsheving for eksisterande matrikkeleining 07.07.2021

### Før forretninga:

**Areal:** 2 250      Arealmerknad: Hjelpelinje vegkant  
**Representasjonspunkt:**    **Koordinatsystem:** EUREF89 UTM Sone 32      **Nord:** 6717278      **Aust:** 289188

### Etter forretninga:

**Areal:** 2 233      Arealmerknad: Hjelpelinje vegkant  
**Representasjonspunkt:**    **Koordinatsystem:** EUREF89 UTM Sone 32      **Nord:** 6717278      **Aust:** 289188

### Grensepunkt / Grenselinje

#### Ytre avgrensing

Løpenr	Status	Nord	Aust	Grensemerke nedsett i / Lengde (m)	Grensepunkttype / Linjeinformasjon	Målemetode / Grenser mot	Nøyaktighet (SD i cm)	Radius
1x	Endra - Før	6717353,10	289202,03	9,93	Geometrisk hjelpepunkt	82 Frihandsteikning: Lagt direkte inn på skjerm 4631 - 311 / 6 og 4631 - 311 / 27	1000	
1	Endra - Etter	6717353,10	289202,03	3,77	Geometrisk hjelpepunkt	82 Frihandsteikning: Lagt direkte inn på skjerm 4631 - 311 / 6 og 4631 - 311 / 27	1000	
2	Nytt	6717351,68	289205,52	9,00	Umerkt	82 Frihandsteikning: Lagt direkte inn på skjerm 4631 - 311 / 6	500	501

# Grenser før "Kvalitetshewing for eksisterende matrikkeleining" ført 07.07.2021

Målestokk 1:5 000  
EUREF89 UTM Sone 32

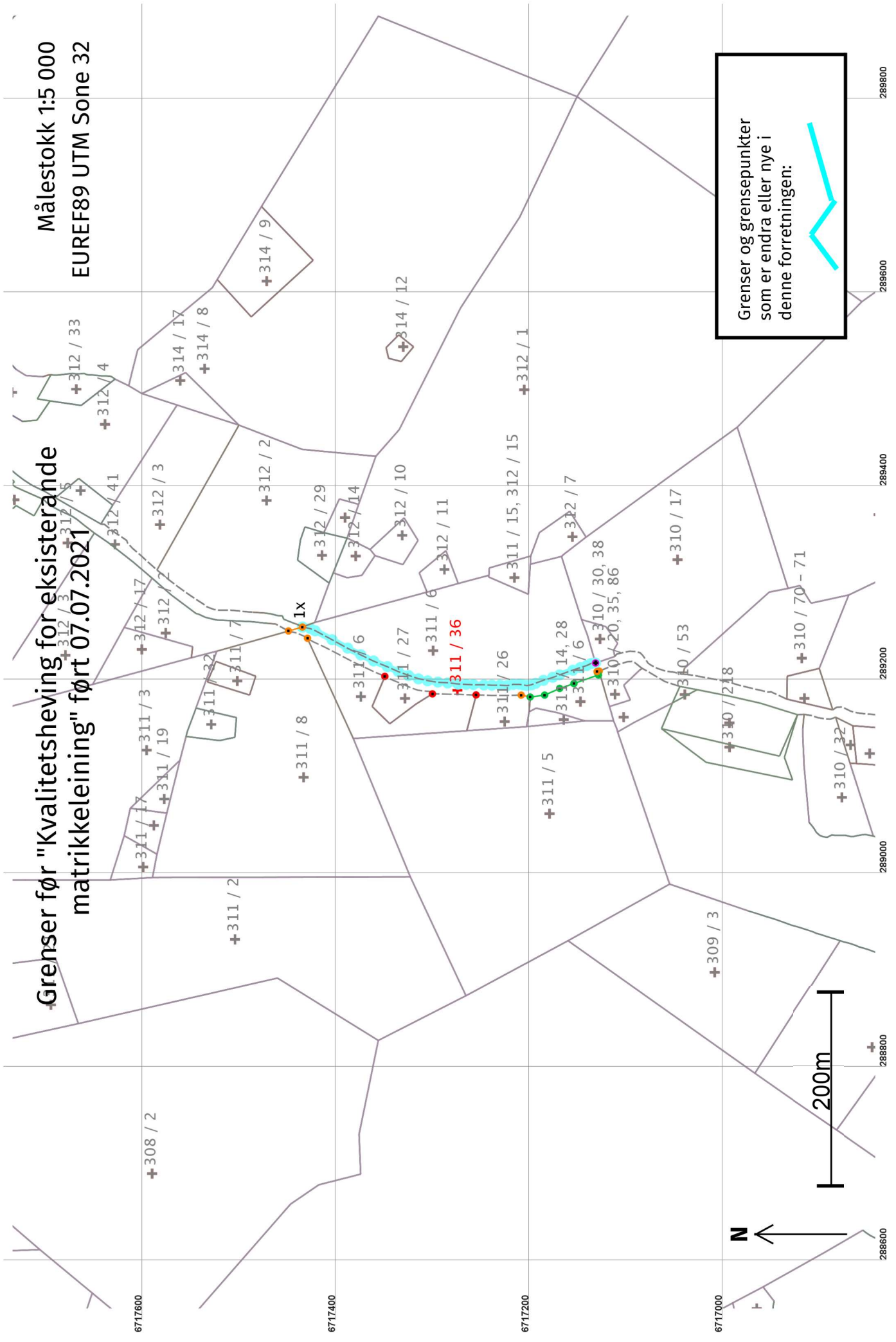

# Grenser etter "Kvalitetsheving for eksisterende matrikkeleining" ført 07.07.2021

Målestokk 1:5 000  
EUREF89 UTM Sone 32

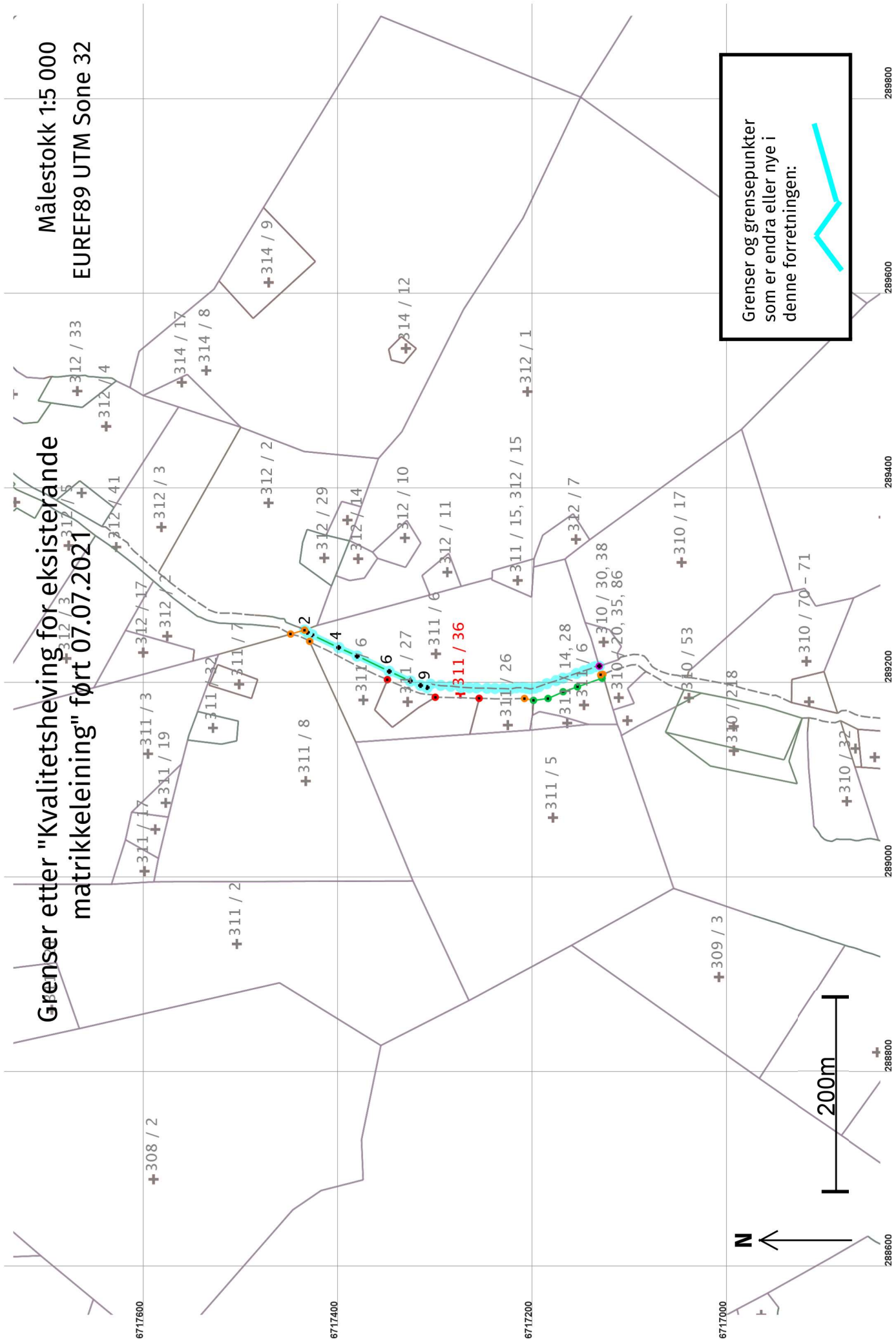



## Kvalitetshewing for eksisterande matrikkeleining 07.07.2021

### Før forretninga:

**Areal:** 3 669,1      Arealmerknad: Hjelpelinje vegkant  
**Representasjonspunkt:**    **Koordinatsystem:** EUREF89 UTM Sone 32      **Nord:** 6717278      **Aust:** 289188

### Etter forretninga:

**Areal:** 3 383,3      Arealmerknad: Hjelpelinje vegkant  
**Representasjonspunkt:**    **Koordinatsystem:** EUREF89 UTM Sone 32      **Nord:** 6717278      **Aust:** 289188

### Grensepunkt / Grenselinje

#### Ytre avgrensing

Løpenr	Status	Nord	Aust	Grensemerke nedsett i / Lengde (m)	Grensepunkttype / Linjeinformasjon	Målemetode / Grenser mot	Nøyaktighet (SD i cm)	Radius
1x	Endra - Før	6717438,24	289252,95	319,16	Geometrisk hjelpепunkt	63 Generert sirkelgeometri	500	
1	Endra - Etter	6717438,24	289252,95	3,76	Hjelpelinje vegkant	4631 - 311 / 6, 4631 - 312 / 2 og 4631 - 312 / 500 41	500	
2	Nytt	6717435,35	289250,55		Umerkt	69 Utrekna	10	
3	Nytt	6717430,66	289248,14	5,27	Umerkt	4631 - 311 / 6	14	
4	Nytt	6717403,07	289235,02	30,55	Umerkt	69 Utrekna	10	
5	Nytt	6717384,18	289226,23	20,83	Umerkt	4631 - 311 / 6	14	
6	Nytt	6717351,34	289210,60	36,37	Umerkt	69 Utrekna	10	
7	Nytt	6717329,53	289200,62	23,99	Umerkt	4631 - 311 / 6	14	
8	Nytt	6717318,92	289196,26	11,47	Umerkt	69 Utrekna	10	
9	Nytt	6717312,27	289193,79	7,09	Umerkt	4631 - 311 / 6	14	
				182,74	Hjelpelinje vegkant	69 Utrekna	10	
						4631 - 311 / 6	500	