

ABSOLUTT FORM

Bredsgården 2 E
5003 Bergen

Telefon: +47 926 22801

E-post: rolf.af@designfelleskapet.no

Prinsipp for nybygg på G/BR 57/8, Meland kommune

Vedlagte forslag til bygning er ikke å regne som ferdigprosjektert. Tegninger og fotomontasjer er vedlagt for å illustrerer prinsipper som vil bli lagt til grunn ved en framtidig bygning.

1. Plassering i terrenget

Bygget som går over to etasjer ønskes plassert slik det er vist på vedlagte situasjonskart, Tegning nr 01. Hoveddelen av bygget er tenkt plassert bak en naturlig kolle i landskapet, slik det er vist på vedlagte tegning nr 02. Landskapsnitt. Fra sjøsiden mot Herdla vil derfor kun andre etasje være synlig.

Ut fra en slik plassering vil taket av huset være synlig ca 110 meter fra huset. Hele andre etasje være synlig 420 m ut i sjøen, retning Herdla. Som det framgår av dronebilde nr 2 fra denne sjøsiden, vil huse som er montert inn i bildet knapt være synlig herfra, selv i en høyde av 8 m over havflaten.

De øvrige dronebildene viser hvordan huset og veien opp til dette er tenkt tilpasse seg landskapet.

2. Materialbruk og utforming

Bygget er tenkt oppført som et murbygg, hvor alle utvendige murflater vil være forblendet med naturstein. Dette hovedmaterialet er tenkt kombinert med innslag av naturtre og varierte glassflater.

Bygget vil bli utformet med et enkelt, og minimalistisk uttrykk. I takløsninger vil det bli lagt vekt på å søke etter optimale form for solcelle-effekt.

Vedlagt følger foreløpige fasadeskisser som antyder prinsipper for materialbruk og utforming.

Bergen 02. 01 2019

Absolutt Form - Rolf Hermansen

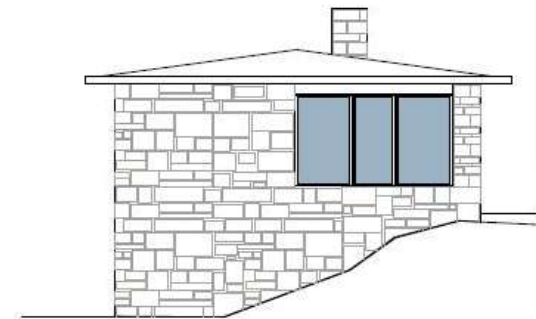
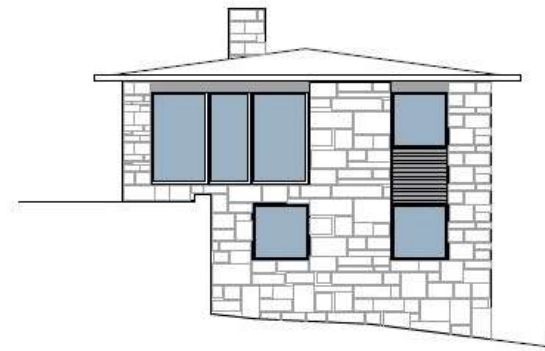
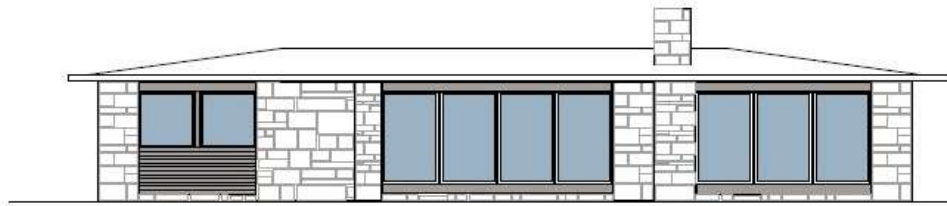

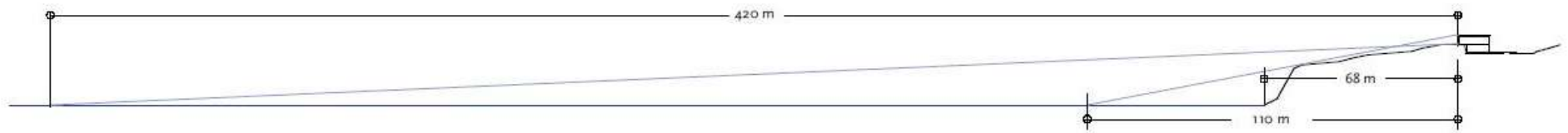



BILDE 4



BILDE 3



BILDE 2



BILDE 1
BILDE 1



BILDE 5