

MERKNADER:

Forbehold: Det tas forbehold om mulig nedforet himling pga tekniske føringer. Arealer er beregnet ut fra tegning og er oppgitt i hht. NS3940. Tekniske forhold i bygningsmessig utførelse kan påvirke arealer i mindre grad.

LOKALISERINGSFIGUR:

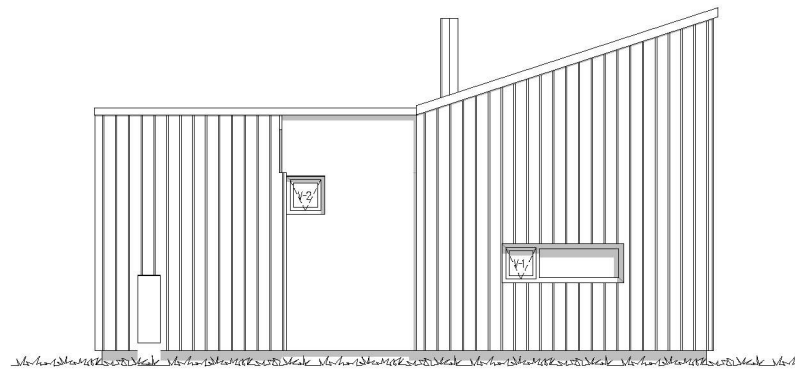

1:100 Fasade øst

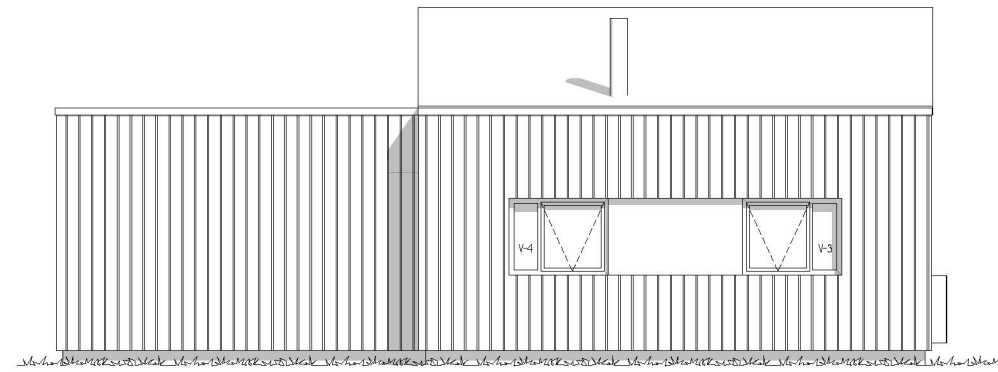

1:100 Fasade sør

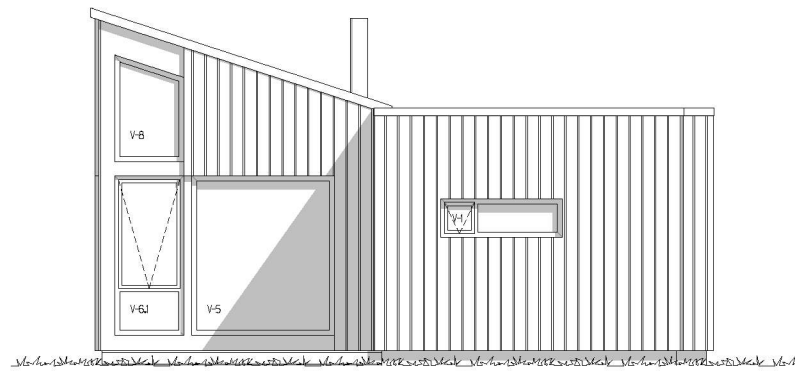

1:100 Fasade vest

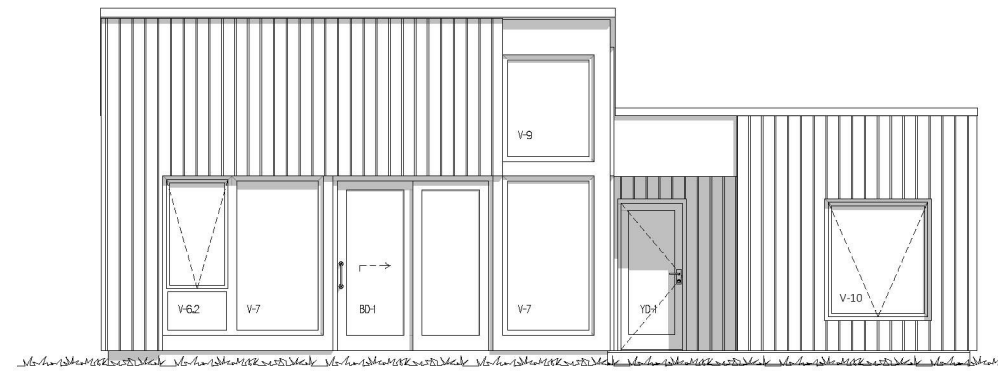

1:100 Fasade nord

Index	Dato	Beskrivelse	Sign	Kontr.

Oppvarmet BRA:	BYA:	VOLUM:	ENERGIMERKE
65,6 m ²	75,0 m ²	m ³	
BRA H01 + åpent overbygd areal:		BRA TOTALT:	
65,6 + 1,3 m ²		66,9 m ²	

BYGGEKOMMUNE:	GNR/BNR:	POSTNR:	POSTSTED:
Alver	336/93	5918	Frekhaug
ADRESSE:			MOH:
Riplevikvegen			Land

TEGNET AV:	KONTROLLERT AV:	DATO:	FORMAT:
MM	MLM	25.11.21	A3

PROSJEKT:	PROSJEKTNR.:
Tinn Moderne	21-0613
TEGNINGEN VISER:	TEGNING NR.:
Fasader	ARK-2-3-01
STATUS:	MÅLESTOKK:
Byggemelding	1:100

TILTAKSHAVER:
Erlend Lien og Linn Husøy



INGENIØR- OG ARKITEKTKONTORET NORGESHUS AS, PB 161, 7223 MELHUS, TLF: 72 85 69 00

TEGNINGEN ER BESKYTTET ETTER LOV OM OPPHAVSRETT OG EIES AV NORGESHUS AS. TEGNINGER SKAL IKKE BENYTTES UTEN VÅR TILLATELSE. TEGNINGEN GJELDER IKKE SOM ARBEIDSTEGNING.

REV. .