

MERKNADER:

Forbehold: Det tas forbehold om mulig nedforet himling pga tekniske føringer. Arealer er beregnet ut fra tegning og er oppgitt i hht. NS3940. Tekniske forhold i bygningsmessig utførelse kan påvirke arealer i mindre grad.

Fritidsboliger må ha mekanisk avtrekk fra våtrom og kjøkken, ellers ventiler i yttervegg.

LOKALISERINGSFIGUR:



1:100 H01

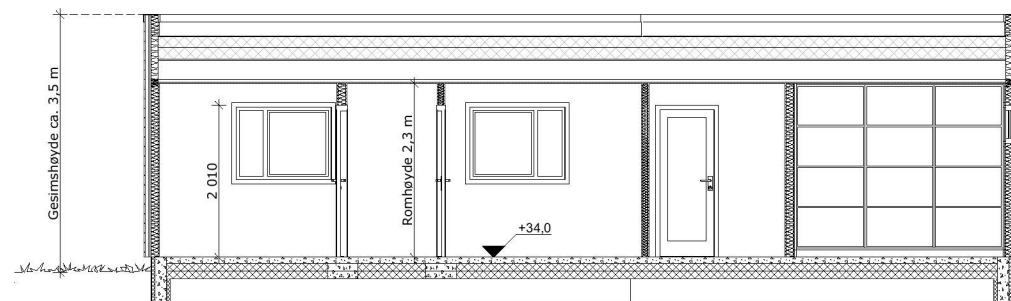

1:100 Snitt A

Grunnforhold: Fjell med spregnte masser planert
Terreng i fall 1:50 i avstand min. 3 m fra yttervegg

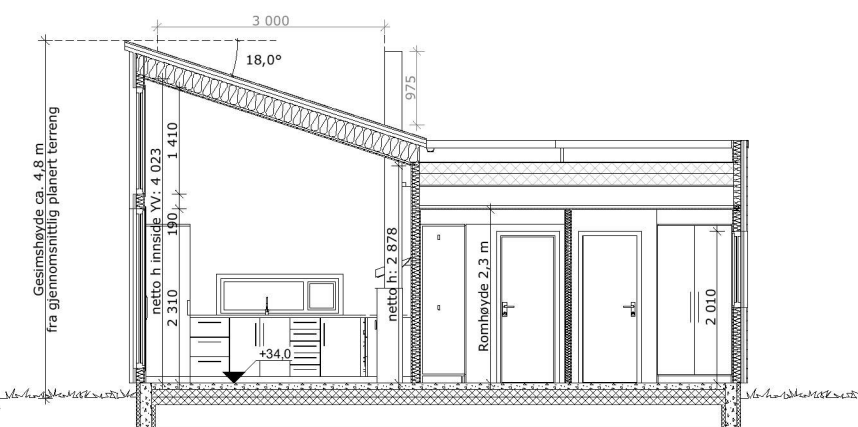

1:100 Snitt B

Grunnforhold: Fjell med spregnte masser planert
Terreng i fall 1:50 i avstand min. 3 m fra yttervegg

Index	Dato	Beskrivelse	Sign	Kontr.

Oppvarmet BRA: 65,6 m ²	BYA: 75,0 m ²	VOLUM: m ³	ENERGIMERKE
BRA H01 + åpent overbygd areal: 65,6 + 1,3 m ²		BRA TOTALT: 66,9 m ²	

BYGGEKOMMUNE: Alver	GNR/BNR: 336/93	POSTNR: 5918	POSTSTED: Frekhaug
ADRESSE: Riplevikvegen			MOH: Land

TEGNET AV: MM	KONTROLLERT AV: MLM	DATO: 25.11.21	FORMAT: A3
------------------	------------------------	-------------------	---------------

PROSJEKT: Tinn Moderne	PROSJEKTNR.: 21-0613
TEGNINGEN VISER: Plan H01 og snitt	TEGNING NR.: ARK-2-1-01
STATUS: Byggemelding	MÅLESTOKK: 1:100

TILTAKSHAVER:
Erlend Lien og Linn Husøy

BYGGEFIRMA:

INGENIØR- OG ARKITEKTKONTORET NORGESHUS AS, PB 161, 7223 MELHUS, TLF: 72 85 69 00

TEGNINGEN ER BESKYTTET ETTER LOV OM OPPHAVSRETT OG EIES AV NORGESHUS AS. TEGNINGER SKAL IKKE BENYTTES UTEN VÅR TILLATELSE. TEGNINGEN GJELDER IKKE SOM ARBEIDSTEGNING.

REV.: