



Norges Vassdrags- og Energidirektorat (nve) Region Vest  
Naustdalsvegen 1B  
6800 Førde

Referanser:  
Dykkar:  
Vår: 20/10455 - 22/6663

Saksbehandlar:  
Per Sveinar Morsund  
per.sveinar.morsund@alver.kommune.no

Dato:  
24.01.2022

## Førespurnad om bistand i saka - gbnr 221/1 Eikefet

**Tiltak:** Ulovleg terrengingrep  
**Byggjestad:** Gbnr 221/1 Eikefet

### Saka gjeld

Ulovleg terrengingrep og mulig endra strømningsforhold i Eikefetelva.

### Kart og flyfoto

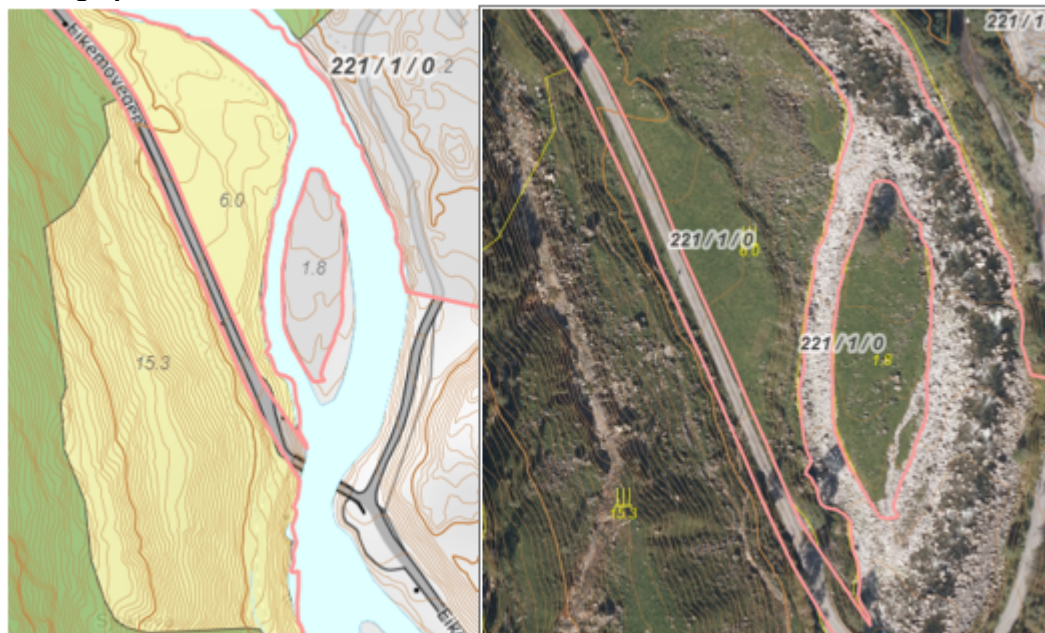

## Historikk

Kommunen har tidligere vore i kontakt med NVE for ein uttale i saka som vi mottok 10.11.20.

Alver kommune har i etterkant av denne korrespondansen gjort vedtak med pålegg om retting og tilbakeføring. Pålegget har per dato ikkje blitt etterfulgt av tiltakshavar som også har varsla at han ikkje har til hensikt å gjere noko med det.

## Ber om tilbakemelding

Vi ynskjer tilbakemelding frå NVE med ei vurdering om det kan like bra for elva at terrenginngrepet vert permanent og at ein alternativt kan ta sikte på å få ei legalisering av det ulovlege tilfellet.

Vedlagt oversendinga ligg brev med pålegg som er sendt til tiltakshavar. I brevet ligg det ved bilder som viser terrenginngrepet. Bilde nr 1 viser oppdemming som er gjort, men også det tørrlagte elveløpet som det etter vår vurdering kun har runne vatn i ved høg vannstand. Bilde 2 viser litt dimensjonen av tiltaket og bilde 3 viser situasjonen etter at sideløpet på elva er fylt i. Arealet er tatt i bruk som innmarksbeite av tiltakshavar.

Vi ber om ei tilbakemelding innan 4 veker

Ved all vidare kontakt i denne saka, ver venleg og referer til saknr.: 20/10455

Med vennleg helsing  
Alver kommune, Miljø og tilsyn

Eirik Berntsen  
Avdelingsleiar

Per Sveinar Morsund  
Rådgjevar

*Dette dokumentet er elektronisk godkjent og har difor ingen signatur.*

## Mottakarar:

Norges Vassdrags- og Energidirektorat      Naustdalsvegen 1B      6800      Førde  
(nve) Region Vest