

Fasade mot sørøst

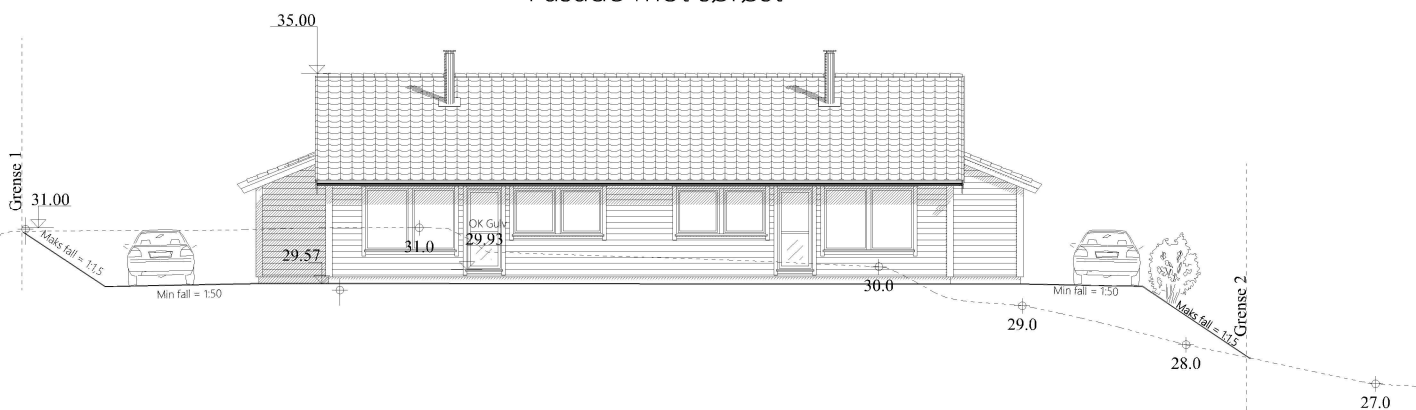

Fasade mot sørvest

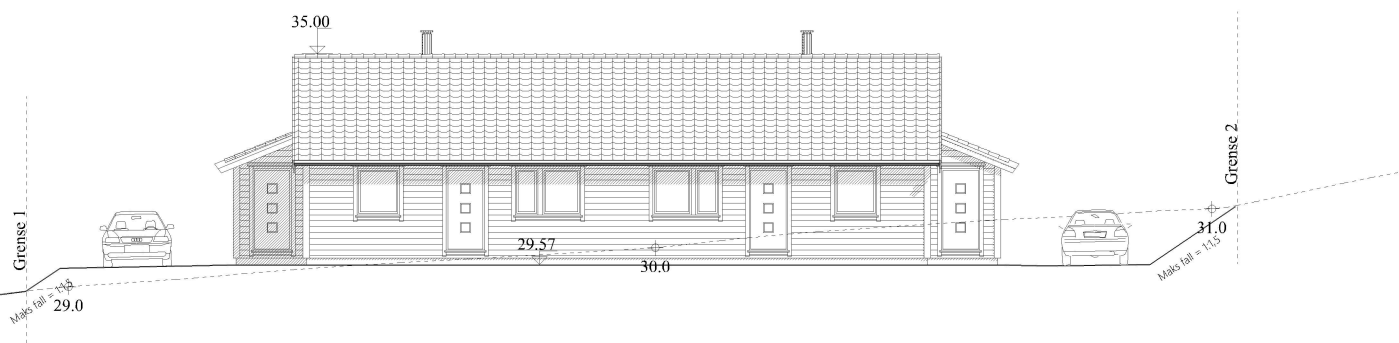

— Nytt terreng
 - - - Eksisterende terreng

Profilert tatt langs aktuelle fasade.

Tiltakshaver:	Helland Eiendom & Invest AS	Dato:	20.01.2022
Byggeplass:	Storhaugen	Tegn:	TS
Kommune:	Radøy	Prosjekt nr.:	
Gnr:	123	Bnr:	87
Mål:	1 : 100	Tegn nr.:	502
Fasader:			Helland tomannsbolig

© Tegningen er beskyttet i.h.t. lov om opphavsrett.

Fasade mot nordvest

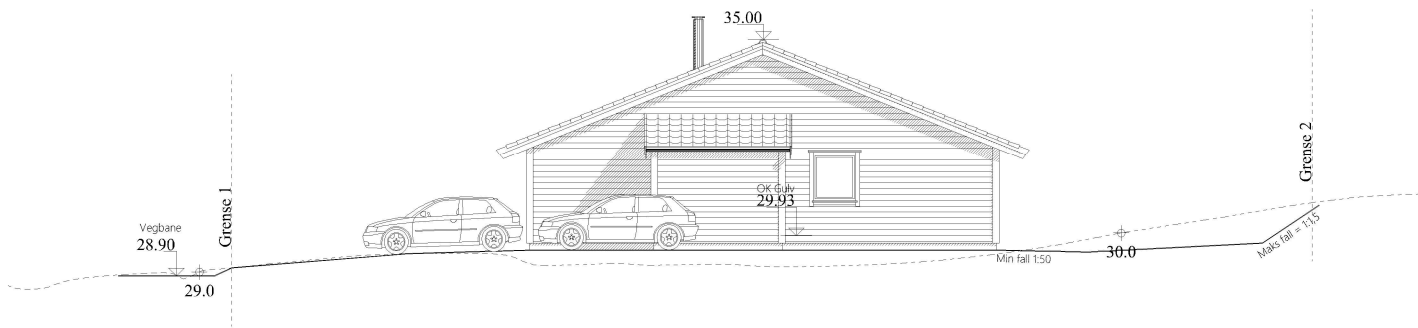

Fasade mot sørøst

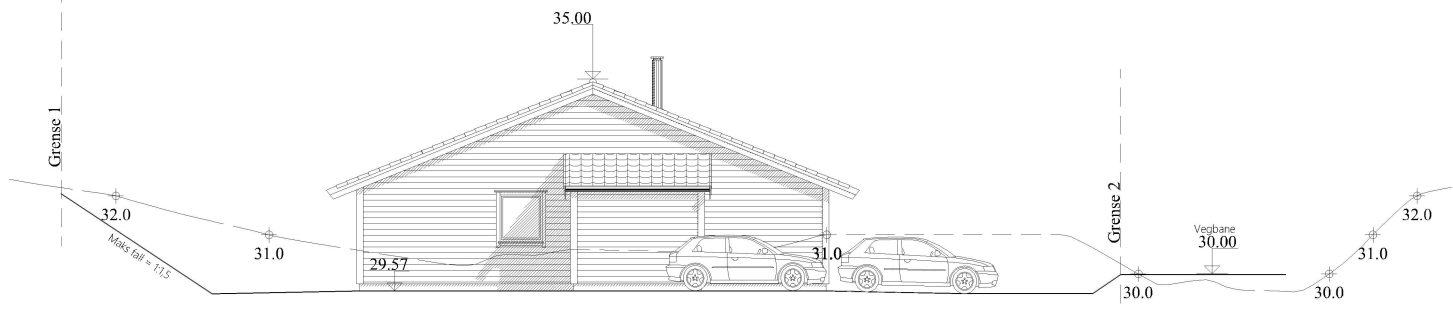

— Nytt terreng
 - - - Eksisterende terreng

Profilert tatt langs aktuelle fasade.

Tiltakshaver: Helland Eiendom & Invest AS		Dato: 20.01.2022
Byggeplass: Storhaugen		Tegn: torgeir
Kommune: Radøy		Prosjekt nr.:
Gnr. 123	Bnr. 87	Tegn.nr. 503
Mål: 1 : 100		Helland tomanns bolig
Fasader		

© Tegningen er beskyttet i.h.t. lov om opphavsrett.