



Kommune: 4631 - ALVER
Gardsnummer: 496
Bruksnummer: 12

Utskriftsdato/klokkeslett: 25.01.2022 kl. 14:02

Produsert av: Kjartan Medaas

Dette dokumentet viser resultatet av Arealoverføring ført 03.01.2022.

Orientering om relevant utdrag av matrikkelen

Eit relevant utdrag av matrikkelen viser deler av opplysningane som registrert om matrikkeleiningane (eigedommane). Utdraget viser kva slags endringar som er gjort i matrikkelen knytt til ei forretning, som t.d. kva for grenser som vart behandla. Relevant utdrag av matrikkelen er heimla i Forskrift om eiendomsregistrering av 26. juni 2009 § 9.

Du kan kontakte kommunen for å få komplett matrikelbrev, dersom du vil sjå alle opplysningar som er registrert om matrikkeleininga.

Om heilskap og nøyaktigheit i relevant utdrag av matrikelbrevet

Matrikkelen vart etablert ved konvertering av data frå tidlegare register. Det kan variere kor gode slike data er med omsyn til heilskap og nøyaktigheit. I enkelte tilfelle kan grensepunkt og grenselinjer mangle heilt eller delvis, eller vere feil registrerte. Det kan også vere feil og manglar ved registrert bygnings- og adresseinformasjon. Heilskap og kartfestingsnøyaktigheit er oftast betre innanfor enn utanfor tettbygde strøk. Ver merksam på at oppgjve areal for mange matrikkeleiningar og bygg er usikre.

For utfyllande informasjon: www.kartverket.no/utdragmatrikel

Matrikkeleining

Matrikkeleiningstype: Grunneigedom
Bruksnamn: SOLTUN
Etableringsdato: 28.07.1971
Skyld: 0,01
Er tinglyst: Ja
Har festegrunnar: Nei
Er seksjonert: Nei

Arealrapport

Tekst	Areal	Kommentar
Utrekna areal for 496 / 12	1 506,6 m2	

Eigarforhold

Tinglyste eigarforhold

Rolle	Status	Føds.d./org.nr	Namn	Brukseinin	Adresse	Andel
Heimelshavar		150148	PLETTEN CLAUD BERTIN		SLETTEVEGEN 672 A 5939 SLETTA	1 / 1

Forretningar der matrikkeleininga er involvert

Forretning	Forretningsdokumentdato	Tinglysing	Endra dato	Matrikkelføring
Forretningstype	Kommunal saksreferanse	Status		Signatur Dato
Årsak til feilretting	Nettadresse (URL)			
	Annan referanse			
Arealoverføring	31.07.2020	Tinglyst	19.01.2022	medakjar 03.01.2022
Oppmålingsforretning/arealoverføring	20/13070	Rolle	Matrikkeleining	Arealendring
		Avgjevar	4631 - 496/3	-864
		Mottakar	4631 - 496/12	863,9
		Berørt	4631 - 495/10	0
		Berørt	4631 - 496/1	0

Oversiktskart

Målestokk 1:20 000
EUREF89 UTM Sone 32

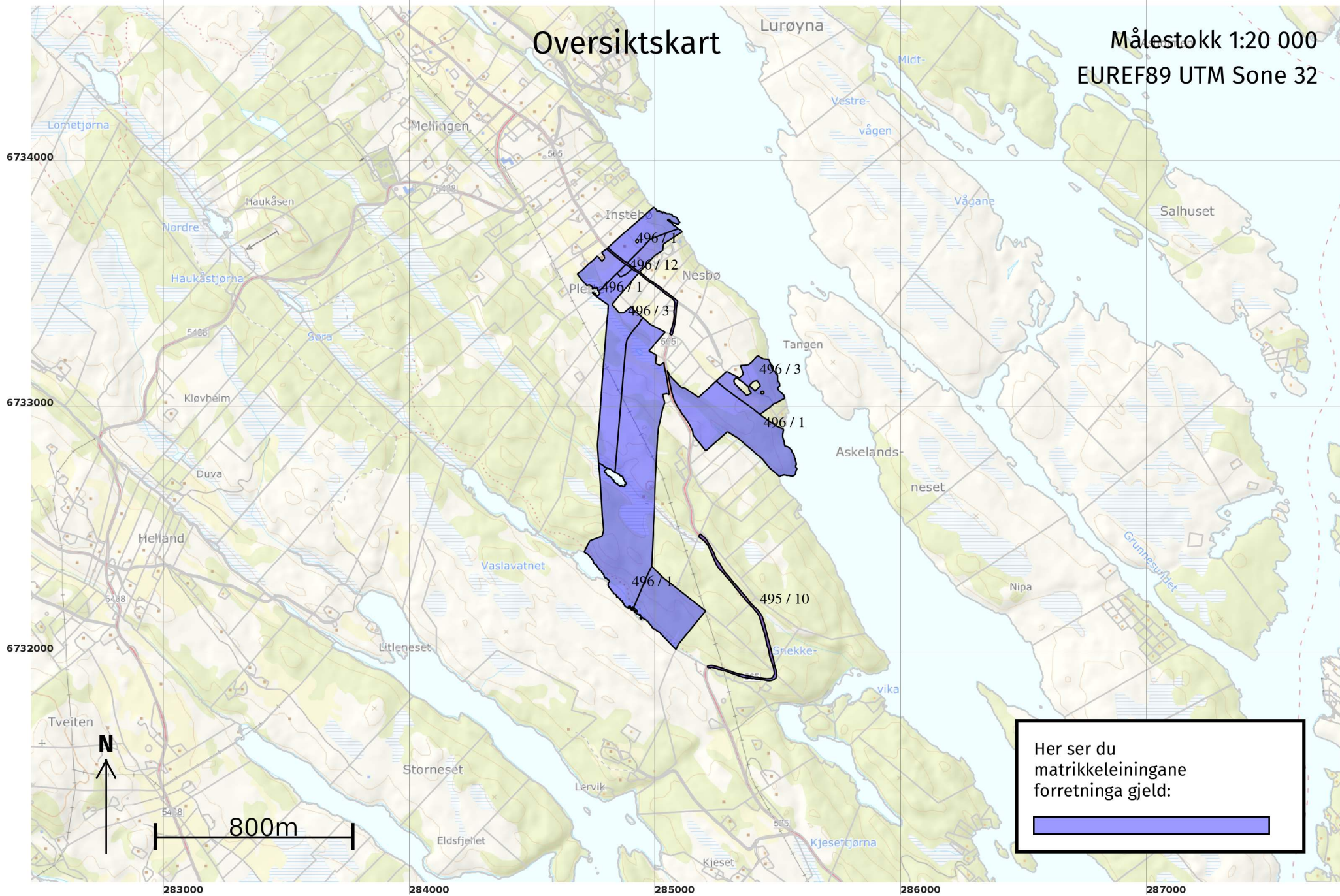

Oversiktskart for 496 / 12

Målestokk 1:1 000
EUREF89 UTM Sone 32

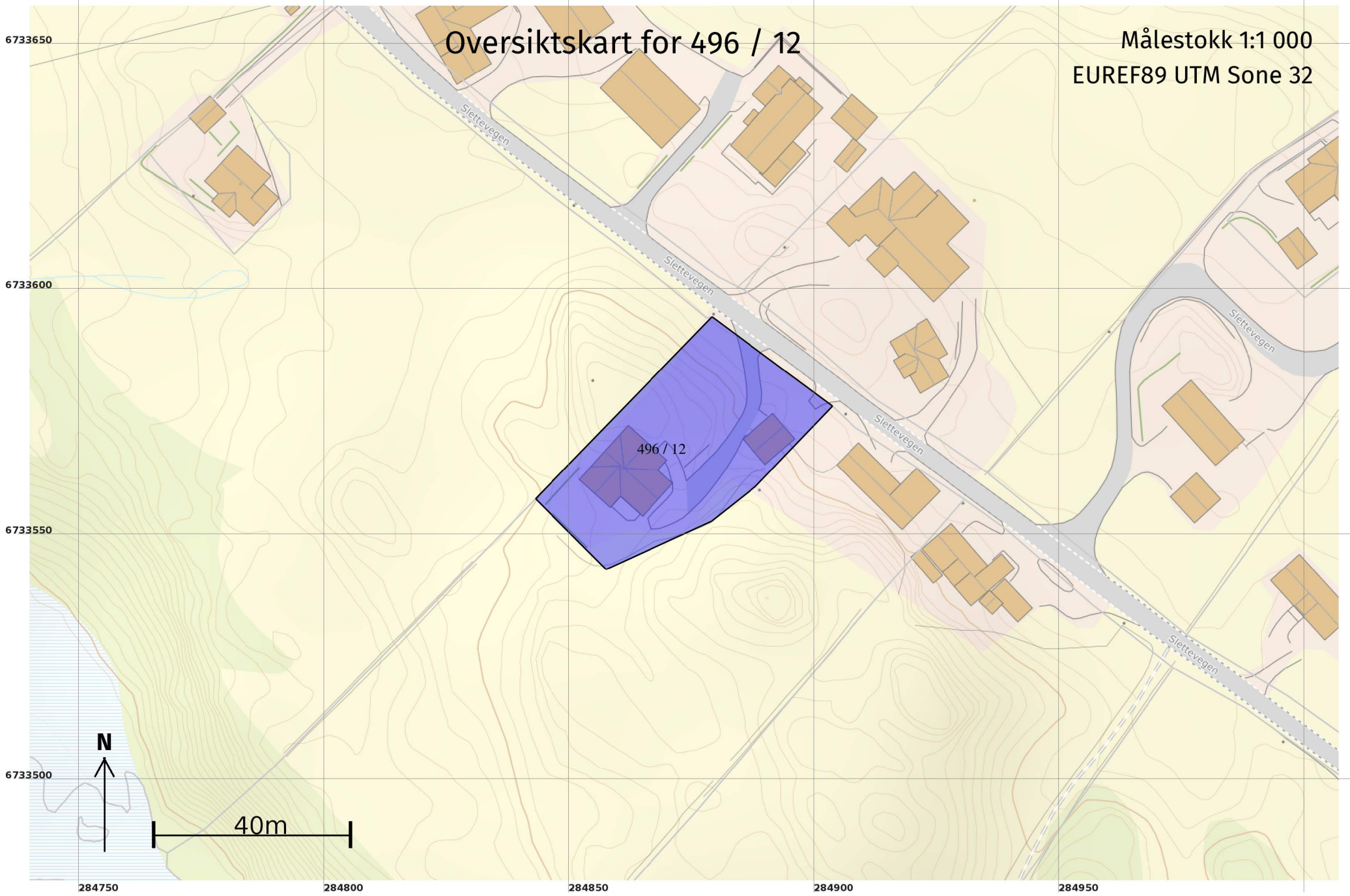

Grenser før "Arealoverføring" ført 03.01.2022

Målestokk 1:500
EUREF89 UTM Sone 32

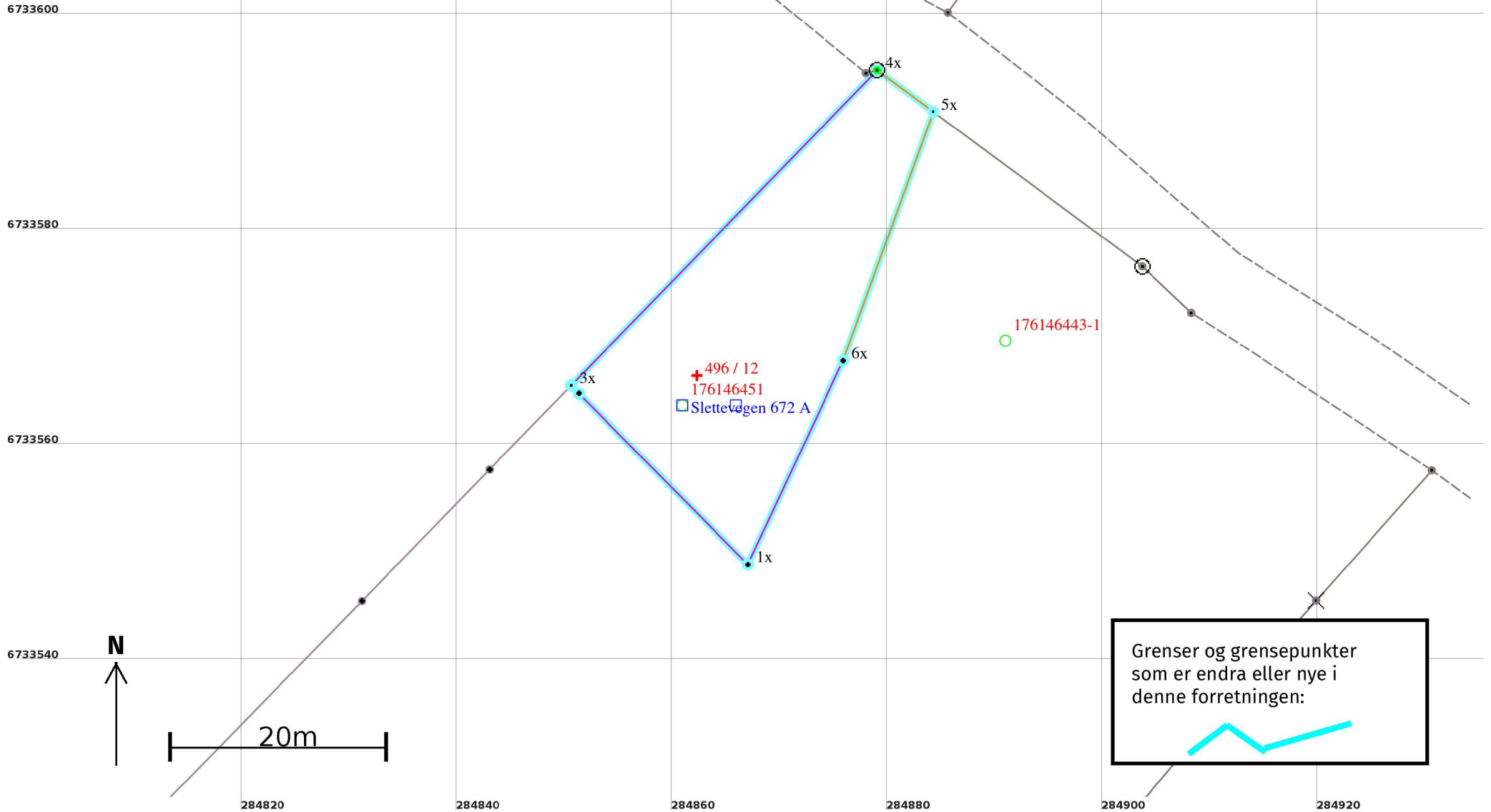

Grenser etter "Arealoverføring" ført 03.01.2022

Målestokk 1:500
EUREF89 UTM Sone 32



Arealoverføring 03.01.2022**Før forretninga:**

Areal: 642,7

Arealmerknad:

Representasjonspunkt:

Koordinatsystem: EUREF89 UTM Sone 32

Nord: 6733567

Aust: 284862

Etter forretninga:

Areal: 1 506,6

Arealmerknad:

Representasjonspunkt:

Koordinatsystem: EUREF89 UTM Sone 32

Nord: 6733567

Aust: 284862

Grensepunkt / Grenselinje**Ytre avgrensing**

Løpenr	Status	Nord	Aust	Grensemerke nedsett i / Lengde (m)	Grensepunkttype / Linjeinformasjon	Målemetode / Grenser mot	Nøyaktighet (SD i cm)	Radius
1	Nytt	6733543,57	284857,55	Jord 17,78	Offentleg godkjent grensemerke	96 GPS kinematisk (Real time kinematic) 4631 - 496 / 3	10	
2	Nytt	6733556,14	284844,97	Jordfast stein 2,64	Offentleg godkjent grensemerke	96 GPS kinematisk (Real time kinematic) 4631 - 496 / 3	10	
3	Nytt	6733558,01	284843,10	51,70	Umerkt	69 Utrekna 4631 - 496 / 1 og 4631 - 496 / 3	10	
4x	Endra - Før	6733595,10	284879,11	Jord 6,48	Offentleg godkjent grensemerke	96 GPS kinematisk (Real time kinematic) 4631 - 495 / 10 og 4631 - 496 / 1	10	
4	Endra - Etter	6733595,10	284879,11	Jord 30,62	Offentleg godkjent grensemerke	96 GPS kinematisk (Real time kinematic) 4631 - 495 / 10 og 4631 - 496 / 1	10	
5	Nytt	6733576,88	284903,72	Fjell 22,85	Offentleg godkjent grensemerke	96 GPS kinematisk (Real time kinematic) 4631 - 495 / 10 og 4631 - 496 / 3	10	
6	Nytt	6733560,40	284887,89	Fjell 11,23	Offentleg godkjent grensemerke	96 GPS kinematisk (Real time kinematic) 4631 - 496 / 3	10	
7	Nytt	6733553,45	284879,08	Jord 23,69	Offentleg godkjent grensemerke	96 GPS kinematisk (Real time kinematic) 4631 - 496 / 3	10	
1x	Sletta	6733549,20	284867,11	22,34	Annan detalj	55 Digitalisert på dig.bord frå strek-kart: Papirkopi 4631 - 496 / 3	200	
2x	Sletta	6733565,09	284851,41	1,03	Annan detalj	55 Digitalisert på dig.bord frå strek-kart: Papirkopi 4631 - 496 / 3	200	

Løpenr	Status	Nord	Aust	Grensemerke nedsett i / Lengde (m)	Grensepunkttype / Linjeinformasjon	Målemetode / Grenser mot	Nøyaktighet (SD i cm)	Radius
3x	Sletta	6733565,82	284850,68	40,81	Ukjent	55 Digitalisert på dig.bord frå strek-kart: Papirkopi 4631 - 496 / 1 og 4631 - 496 / 3	200	
5x	Sletta	6733591,25	284884,31	24,60	Geometrisk hjelpepunkt	69 Utrekna 4631 - 495 / 10 og 4631 - 496 / 3	500	
6x	Sletta	6733568,11	284875,96	20,88	Annan detalj	55 Digitalisert på dig.bord frå strek-kart: Papirkopi 4631 - 496 / 3	200	