

BYGG 2, SEKSJON 3 OG 4

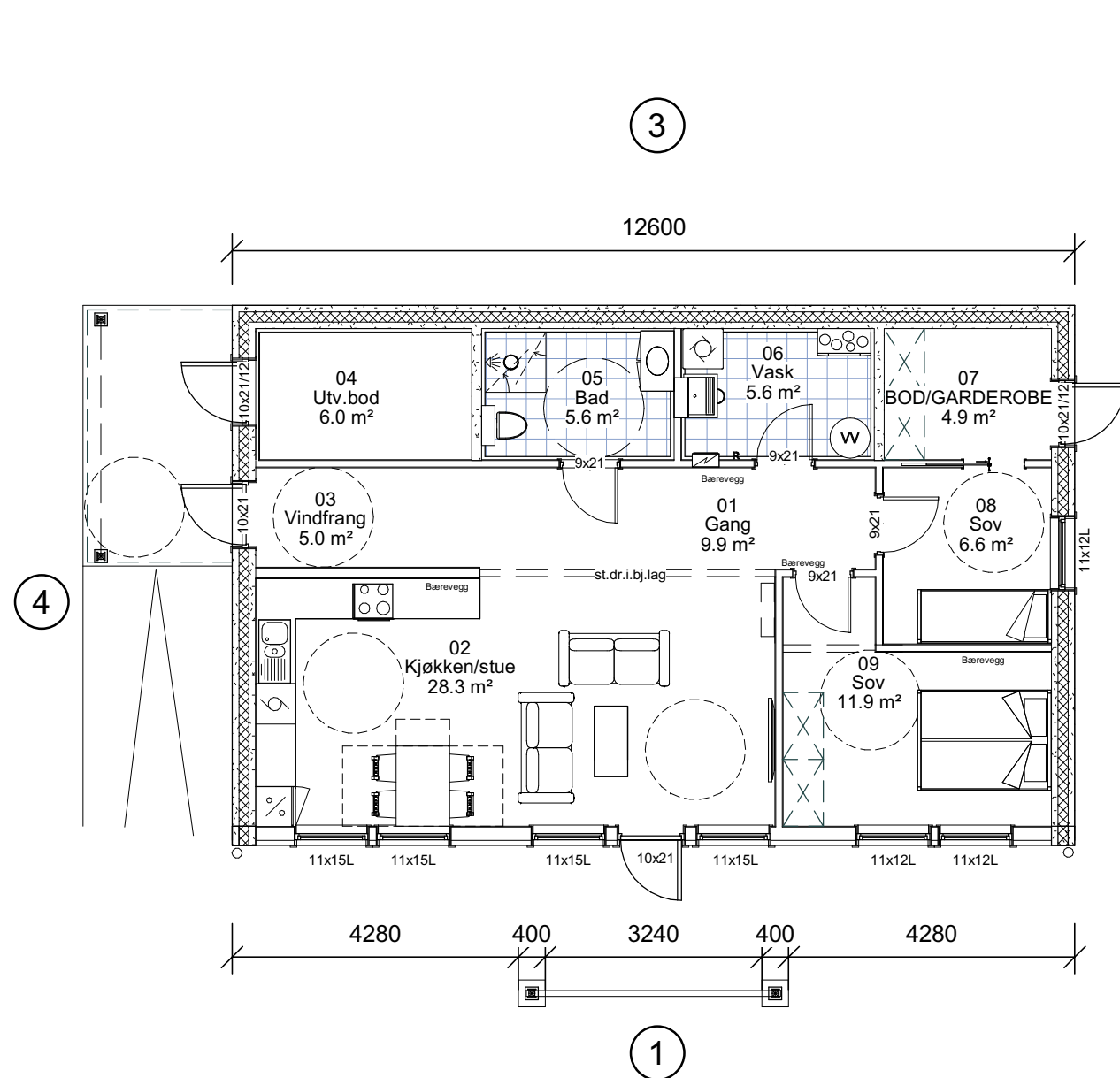

SOKKEL

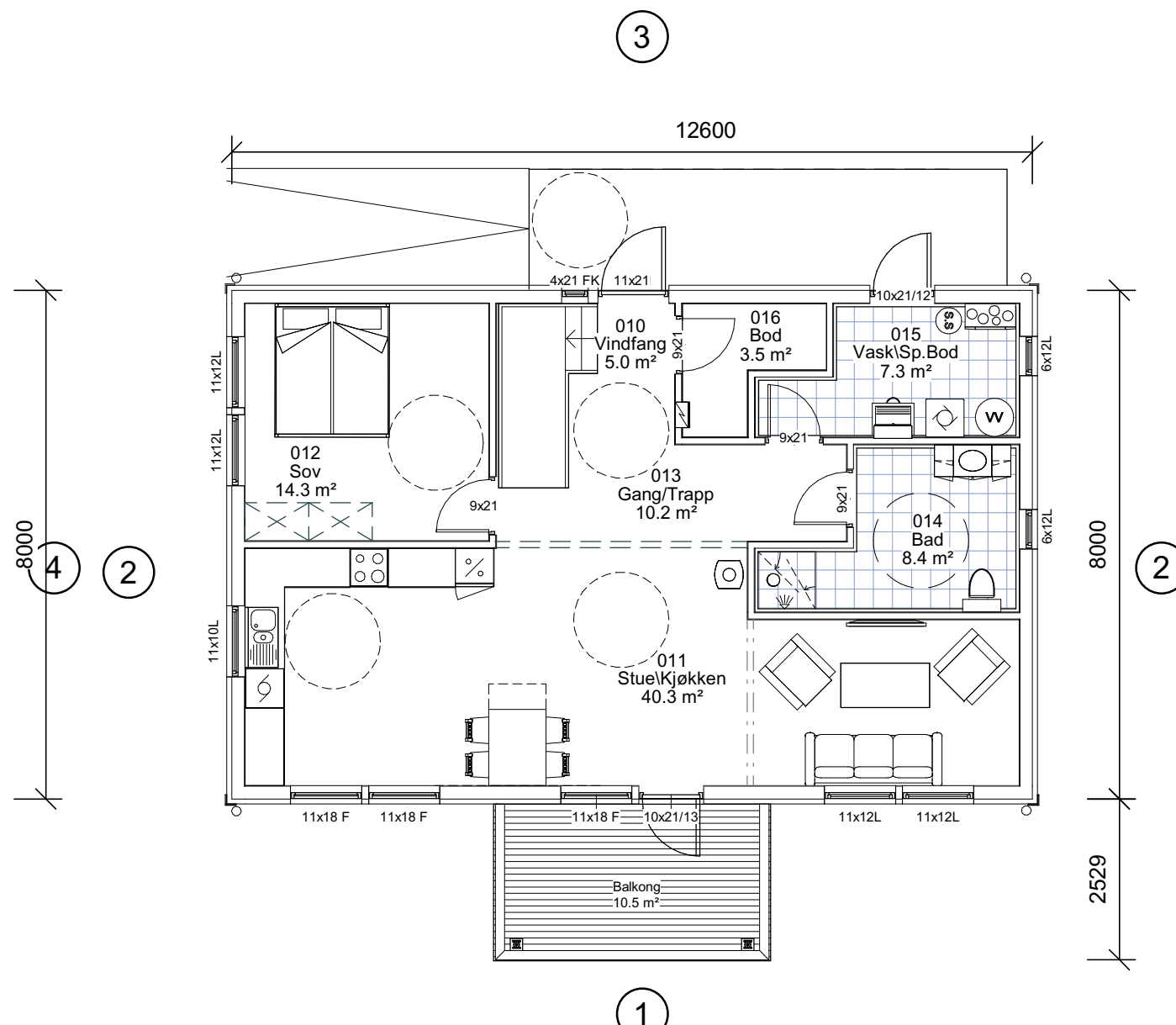

HOVEDPLAN

REKNES BYGGJEVARER L.L.
 Selvåg, 5986 Hostelund - avd. Isdalstø, 5914 Isdalstø
 Tlf: 56 16 60 60 - fax: 56 16 60 61
 FRÅ GRUNNMUR TIL FERDIG HUS

UTARBEIDET AV:	REKNES BYGGJEVARER L.L.	G.nr/B.nr:	134/263
TILTAKSHAVER:	REKNES BYGGJEVARER L.L.	KOMMUNE:	Alver
BYGGEPLASS:			

mundus

TEGN, INNHOLD:		SOKKEL, HOVEDPLAN		MÅLESTOKK:	1:100
PROSJEKT:		HILLAND		PROSJEKT NR:	130553
ARKITEKT:	I.Porzucek	DATO:	27.01.2021	TEGN:	PLAN
		REV:	G	TEGN.NR:	101