

Tegningsnr.:
A-30 50 02
Type tegning:
Fasade Sør og Øst

Revisjon nr. **5**

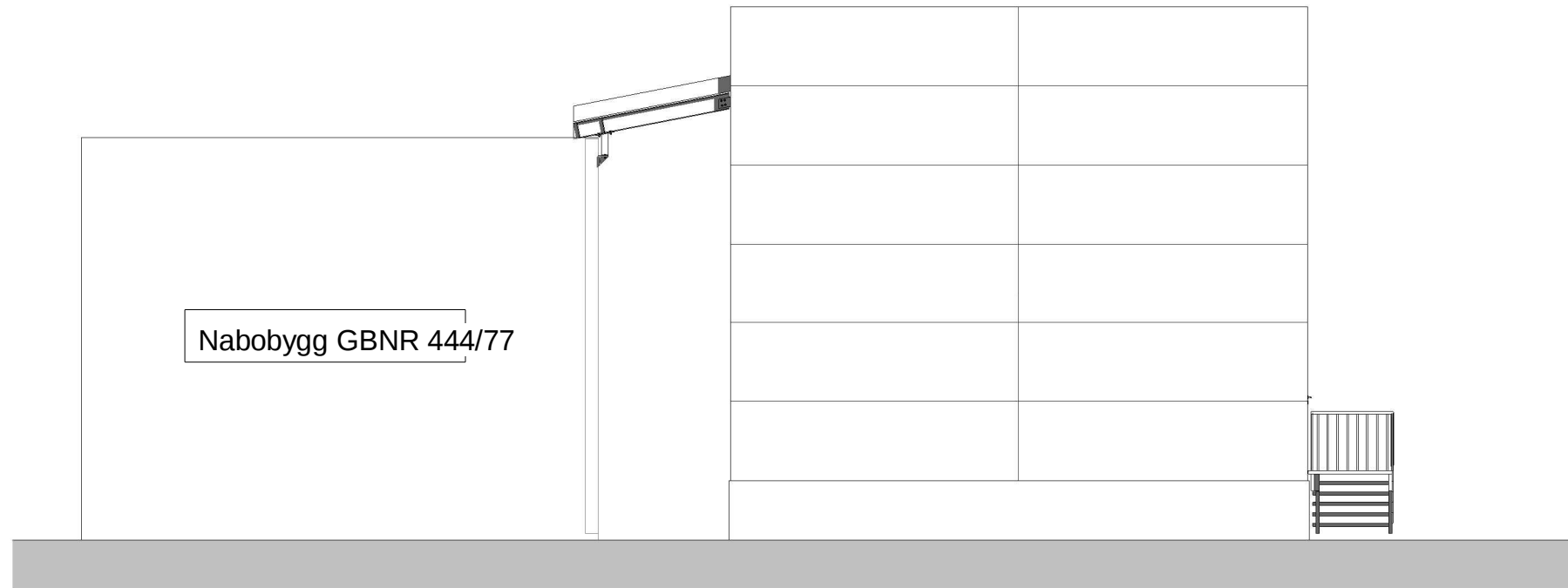

2 Øst
1 : 100

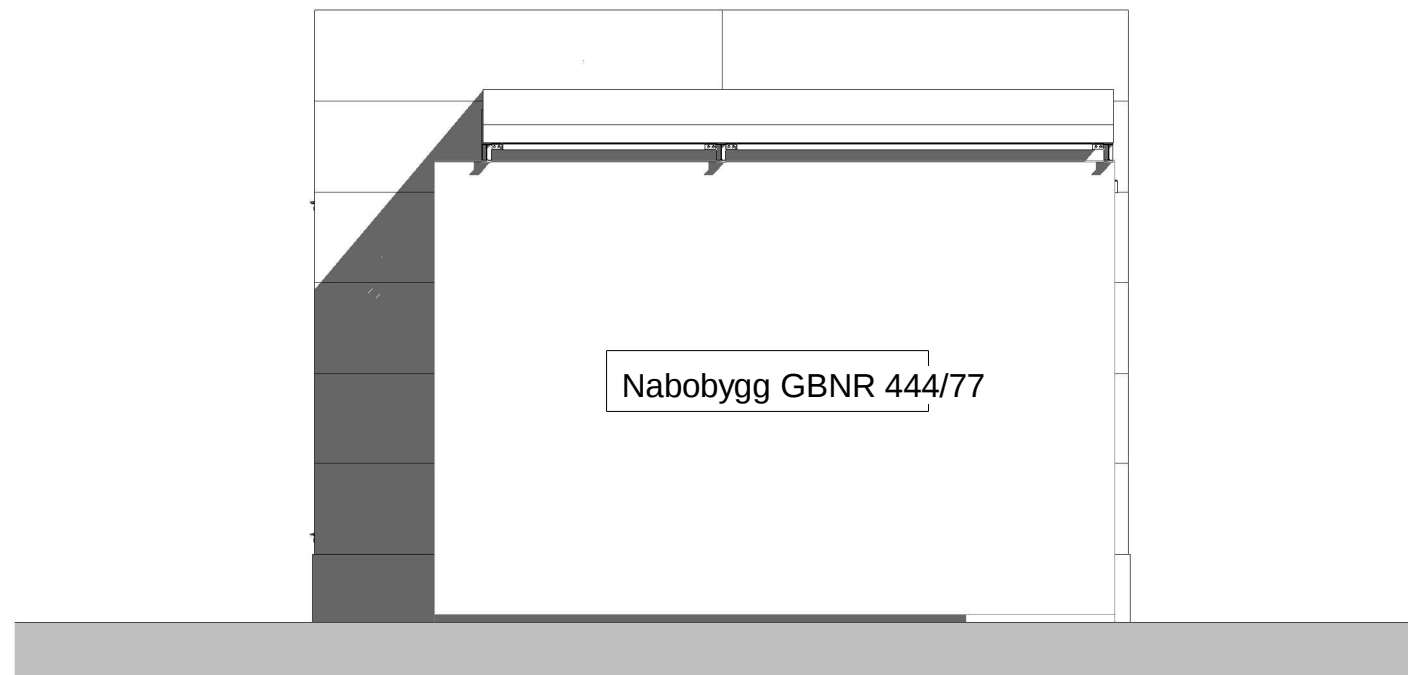

1 Sør
1 : 100

Prosjekteringsgruppe:

ARK :

RIB :

RIV :

RIE :

RIBr :

RIAku :

Rev.	Dato	Beskrivelse	Sign	Kontr
5	08.02.22	Lagt inn nabobygg som box	sm	
4	03.01.21	Himmelretninger alle fasader	sm	
3	21.12.21	Revideringer iht ny stålmodell.	sm	
2	30.11.21	Diverse endringer	sm	
1	12.11.21	Diverse endringer	sm	

Fase:
FORPROSJEKT

Lokalisering:

Tittel:
Radøy kommune

Tean.:
SM
Dato:
05.11.21
Format:
A3

Målestokk:
00

Renseanlegg Manger

Sign.:
SM
Kontroll:
re

Prosjektnr.:
1158

Tegningsnr.:
A-30 50 02
Type tegning:
Fasade Sør og Øst

**ARKITEKT
ROLV EIDE AS**
Tel: 56332380
Postboks 325 5343 Straume
E-post: post@arkrolveide.no
www.arkrolveide.no

Utskriftsdato: 08.02.2022 14:56:18