

Oppdatert informasjon

1) Takvindu

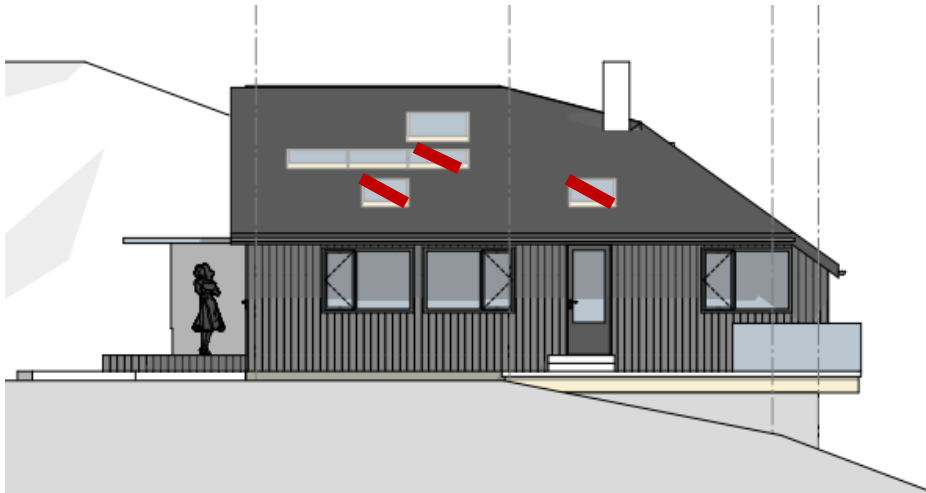

Takvindu markert med raud strek er ikkje montert. Monterte vindu gir tilstrekkelig lys i gang, og det er ikkje behov for takvindu i soverom

2) Peis er erstatta med peisovn og stålpipes

I staden for peis er det installert peisovn type Aduro Asgard 9 med energiklasse A+.

Under ovn er plassert Tolmer underlagsplate i herdet glas.

På vegg er montert Tolmer brannmurplate.

Stålpipes er levert og montert av Fana Varme & Skorsteinservice

Ny skorstein er plassert ca 80 cm fra punkt vist på arkitekttegning

3) Andre etasje

Heile andre etasje er eit åpent areal med loftstove og leikeområde utan inndeling i kott

Skjelanger 15.02.2022

Torstein Røssland