

Vedlegg F-2

Dokumentasjon eksisterende bygg som søkes revet

Byggesaksarkivet har ingen opplysninger om hyttene og det er ikke funnet noen opplysninger via karttjenester eller innsynsløsninger. Under følger opplysninger basert på flyfoto, informasjon fra naboer og observasjoner på stedet.

Sveåsen 18:

Bygningsnr. 176020660

Gbnr.: 322/37, 63 og 76

Antatt oppført på 1950-tallet basert på historiske flyfoto og informasjon fra naboer. 1 etasje. Oppført i tre. BRA ca 45 m².

Hytten har stått ubrukt i mange år og er i svært dårlig stand. Deler av hytten har kollapset.



Foto fasader, 16. november 2021 (Sveåsen AS)

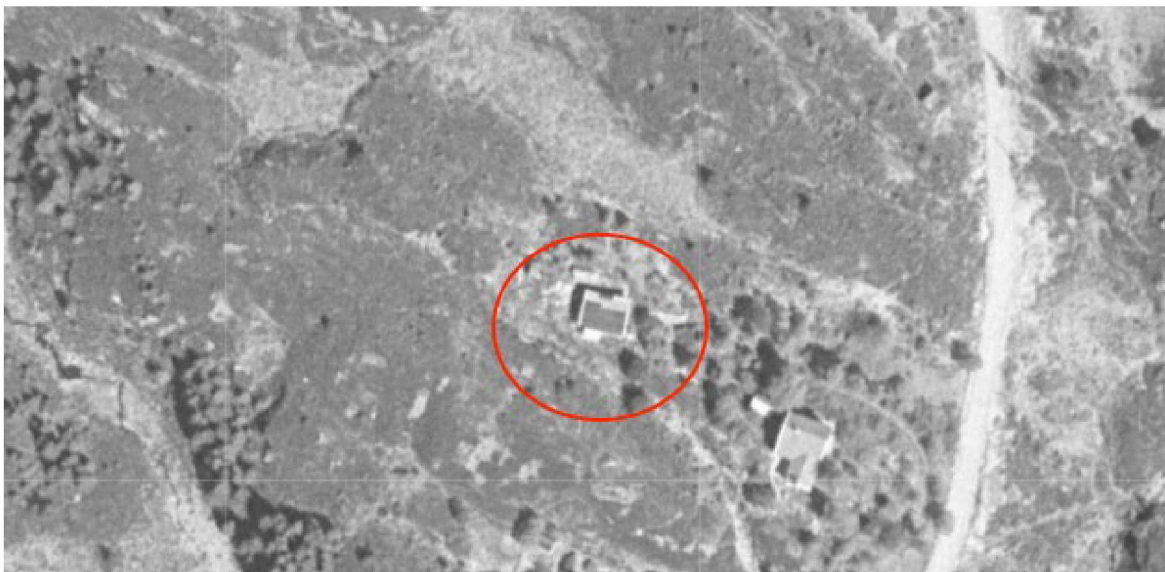

Flyfoto 1966. Hytten markert med rød ring. (Norgebilder.no)

Sveåsen 14:

Bygningsnr.: 176020679

Gbnr: 322/18

Hytte antatt oppført på 1930-tallet basert på historiske flyfoto og informasjon fra naboer. 2 etasjer og grovkjeller. Oppført i tre. BRA ca. 90 m².

Hytten har stått ubrukt i mange år og er i dårlig stand med mye råteskader innvendig. Den bærer også preg av hæververk med knuste vinduer og ødelagte dører.



Foto fasader og interiør, 16. november 2021 (Sveåsen AS)



Flyfoto 1951. Hytten markert med rød ring. (Norgebilder.no)