

**For matrikkeleining:**

Kommune: 4631 - ALVER
Gardsnummer: 311
Bruksnummer: 29

Utskriftsdato/klokkeslett: 24.02.2022 kl. 14:02

Produsert av: Morten Mangerøy Helland

Attestert av: Alver kommune

Orientering om matrikkelbrev

Matrikkelbrevet er heimla i «Lov om eigedomsregistrering» (matrikkellova) av 17. juni 2005. Etter definisjonen i matrikkellova § 3 d) er matrikkelbrevet ei attestert utskrift av matrikkelen som viser alle registrerte opplysningar om ei matrikkeleining ved oppgjeven dato.

Om heilskap og nøyaktigheit i matrikkelbrevet

Matrikkelen vart etablert ved konvertering av data frå tidlegare register. Det kan variere kor gode slike data er med omsyn til heilskap og nøyaktigheit. I enkelte tilfelle kan grensepunkt og grenselinjer mangle heilt eller delvis, eller vere feil registrerte. Det kan også vere feil og manglar ved registrert bygnings- og adresseinformasjon. Heilskap og kartfestingsnøyaktigheit er oftast betre innanfor enn utanfor tettbygde strøk. Ver merksam på at oppgjeve areal for mange matrikkeleiningar og bygg er usikre.

For utfyllande informasjon: www.kartverket.no/matrikkelbrev

Matrikkeleining

Matrikkeleiningstype: Grunneigedom
Bruksnamn: MIDTUN
Etableringsdato: 08.06.1976
Skyld: 0,01
Er tinglyst: Ja
Har festegrunnar: Nei
Er seksjonert: Nei

Arealrapport

Tekst	Areal	Kommentar
Utrekna areal for 311 / 29	1 545,6 m2	

Eigarforhold

Tinglyste eigarforhold

Rolle	Status	Føds.d./org.nr	Namn	Brukseinin	Adresse	Andel
Heimelshavar		310853	RYKKJE ALF		VESTBYGDVEGEN 288 5919 FREKHAUG	1 / 2
Heimelshavar		150453	RYKKJE REIDUN		VESTBYGDVEGEN 288 5919 FREKHAUG	1 / 2

Oversikt over teigar

(EUREF89 UTM Sone 32)

Løpenr	Type	Hovudteig	Nord	Aust	Høgde	Areal	Merknader
1	Teig	Ja	6718272	288821		1 545,6 m2	

Forretningar der matrikkeleininga er involvert

Forretning	Forretningstype	Årsak til feilretting	Forretningsdokumentdato	Kommunal saksreferanse	Nettadresse (URL)	Annan referanse	Status	Tinglysing	Endra dato	Matrikkelføring	Signatur	Dato
Arealoverføring			14.07.2021				Tinglyst		29.01.2022	hellmort		15.12.2021
Oppmålingsforretning/arealoverføring			21/4834				Rolle	Matrikkeleining		Arealendring		
							Avgjevar	4631 - 311/1		-164,3		
							Mottakar	4631 - 311/29		164,3		
							Berørt	4631 - 311/30		0		
							Berørt	4631 - 311/31		0		

Forretning Forretningstype Årsak til feilretting	Forretningsdokumentdato Kommunal saksreferanse Nettadresse (URL) Annan referanse	Status	Tinglysing	Endra dato	Matrikkelføring	
					Signatur	Dato
Omnummerering v/kommuneendring Omnummerering	01.01.2020	Tinglyst		01.01.2020	smatmynd	01.01.2020
		Omnummerert til:	4631 - 311/29			
		Omnummerert frå:	1256 - 11/29			
Skylddeling Skylddeling	08.06.1976					
		Rolle	Matrikkeleining		Arealendring	
		Avgjevar	1256 - 11/1		-1 600	
		Mottakar	1256 - 11/29		1 600	

Forretningar der matrikkeleininga er berørt

Forretning Forretningstype Årsak til feilretting	Forretningsdokumentdato Kommunal saksreferanse Nettadresse (URL) Annan referanse	Status	Tinglysing	Endra dato	Matrikkelføring	
					Signatur	Dato
Kvalitetsheving for eksisterande matrikkeleining Oppmålingsforretning	14.07.2021 21/4834				hellmort	15.12.2021
		Rolle	Matrikkeleining		Arealendring	
		Berørt	4631 - 311/1		0	
		Berørt	4631 - 311/4		0	
		Berørt	4631 - 311/29		0	
		Berørt	4631 - 311/30		0	
		Berørt	4631 - 311/31		0	
Kvalitetsheving for eksisterande matrikkeleining Oppmålingsforretning	18.02.2016 2016254				perasale	18.02.2016
		Rolle	Matrikkeleining		Arealendring	
		Berørt	1256 - 8/2		0	
		Berørt	1256 - 11/1		0	
		Berørt	1256 - 11/4		0	
		Berørt	1256 - 11/9		0	
		Berørt	1256 - 11/29		0	
		Berørt	1256 - 11/31		0	

Adresser

Adressetype	Adressenamn Adressetilleggsnamn	Adressekode Kjeldekode	Adressenr Koord.syst. Nord	Aust	Krinsar	Atkomstpunkt
Vegadresse	Vestbygdvegen	2117	288		Grunnkrins: 0508 HOLME Røystekrins: 13 VESTBYGD Kyrkjesokn: 07070601 Meland Postnr.område: 5919 FREKHAUG Tettstad:	Nei
			EUREF89 UTM Sone 32 6718271	288825		

Aktive bygg som er registrerte på matrikkeleininga

Bygningsnr: 13 006 571	Utbygd areal:	0	Tal bustader:	1	Datoar
Løpenr:	Bruksareal bustad:	150	Tal etasjar:	1	Rammeløyve:
Repr.punkt: Koordinatsystem: EUREF89 UTM Sone 32	Bruksareal anna:	0	Vassforsyning:		Igangsetjingsløyve:
Nord: 6718271 Aust: 288825	Bruksareal totalt:	150	Avløp:		Teke(n) i bruk:
Bygningsendringskode:	Bruttoareal bustad:	0	Har heis:	Nei	Mellombels bruksløyve:
Bygningstype: Einebustad	Bruttoareal anna:	0			Ferdigattest:
Næringsgruppe:	Bruttoareal totalt:	0			
Bygningsstatus: Teke(n) i bruk	Alternativt areal:	0			
Energikjelder:	Alternativt areal 2:	0			
Oppvarming:					

Etasjar

Etasje	Tal på bueiningar	BRA bustad	BRA anna	BRA totalt	BTA bustad	BTA anna	BTA totalt	Alt. areal	Alt. areal 2
H01	1	150	0	150	0	0	0	0	0

Brukseiningar

Adresse	Brukseiningsnummer	Brukseiningstype	Bruksareal	Tal rom	Kjøkkentilgang	Bad	WC	Matrikkeleining
2117 Vestbygdvegen 288	H0101	Bustad	0	0		0	0	311/29

Bygningsnr: 13 006 571
Løpenr: 2
 Repr.punkt: Koordinatsystem: EUREF89 UTM Sone 32
 Nord: 6718267 Aust: 288829
 Bygningsendringskode: Tilbygg
 Bygningstype: Einebustad
 Næringsgruppe: Bustad
 Bygningsstatus: Teke(n) i bruk
 Energikjelder:
 Oppvarming:

Utbygd areal: 0 Tal bustader: 0
 Bruksareal bustad: 50 Tal etasjar: 1
 Bruksareal anna: 0 Vassforsyning:
 Bruksareal totalt: 50 Avløp:
 Bruttoareal bustad: 0 Har heis: Nei
 Bruttoareal anna:
 Bruttoareal totalt: 0
 Alternativt areal: 0
 Alternativt areal 2: 0

Datoar
 Rammeløyve: 17.02.2003
 Igangsetjingsløyve: 10.06.2003
 Teke(n) i bruk: 31.12.2003
 Mellombels bruksløyve:
 Ferdigattest:

Etasjar

Etasje	Tal på bueiningar	BRA bustad	BRA anna	BRA totalt	BTA bustad	BTA anna	BTA totalt	Alt. areal	Alt. areal 2
H01	0	50	0	50	0	0	0	0	0

Brukseiningar

Adresse	Brukseiningsnummer	Brukseiningstype	Bruksareal	Tal rom	Kjøkkentilgang	Bad	WC	Matrikkeleining
2117 Vestbygdvegen 288		Unummerert brukseining	0	0		0	0	311/29

Kontaktpersonar

Rolle	Føds.dato/org.nr	Namn	Brukseinin	Adresse
Tiltakshavar		RYKKJE REIDUN		

Bygningsnr: 21 165 441
Løpenr:
 Repr.punkt: Koordinatsystem: EUREF89 UTM Sone 32
 Nord: 6718284 Aust: 288821
 Bygningsendringskode:
 Bygningstype: Garasjeuthus anneks til bustad
 Næringsgruppe: Anna som ikkje er næring
 Bygningsstatus: Teke(n) i bruk
 Energikjelder:
 Oppvarming:

Utbygd areal: 0 Tal bustader: 0
 Bruksareal bustad: 0 Tal etasjar: 1
 Bruksareal anna: 30 Vassforsyning:
 Bruksareal totalt: 30 Avløp:
 Bruttoareal bustad: 0 Har heis: Nei
 Bruttoareal anna:
 Bruttoareal totalt: 0
 Alternativt areal: 0
 Alternativt areal 2: 0

Datoar
 Rammeløyve: 13.07.2000
 Igangsetjingsløyve: 11.08.2000
 Teke(n) i bruk: 31.12.2003
 Mellombels bruksløyve:
 Ferdigattest:

Etasjar

Etasje	Tal på bueiningar	BRA bustad	BRA anna	BRA totalt	BTA bustad	BTA anna	BTA totalt	Alt. areal	Alt. areal 2
H01	0	0	30	30	0	0	0	0	0

Brukseiningar

Adresse	Brukseiningsnummer	Brukseiningstype	Bruksareal	Tal rom	Kjøkkentilgang	Bad	WC	Matrikkeleining
		Unummerert brukseining	0	0		0	0	311/29

Kontaktpersonar

Rolle	Føds.dato/org.nr	Namn	Brukseinin	Adresse
Tiltakshavar		RYKKJE ALF		

Utgådde bygg som er registrerte på matrikkeleininga

Bygningsnr:	13 006 571	Utbygd areal:	0	Tal bustader:	0	Datoar	
Løpenr:	1	Bruksareal bustad:	61	Tal etasjar:	1	Rammeløyve:	20.01.1989
Repr.punkt:	Koordinatsystem: EUREF89 UTM Sone 32	Bruksareal anna:	0	Vassforsyning:	Tilkn. off.	Igangsetjingsløyve:	23.01.1989
	Nord: 6718271 Aust: 288825	Bruksareal totalt:	61		vassverk	Bygging avlyst:	
Bygningsendringstype:	Tilbygg	Bruttoareal bustad:	0	Avløp:		Teke(n) i bruk:	
Bygningstype:	Einestad	Bruttoareal anna:	0	Har heis:	Nei	Mellombels bruksløyve:	
Næringsgruppe:	Bustad	Bruttoareal totalt:	0			Ferdigattest:	
Bygningsstatus:	Bygging avlyst	Alternativt areal:	0				
Energikjelder:	Elektrisitet	Alternativt areal 2:	0				
	Biobrensel						
Oppvarming:	Elektrisk						
	Annan oppvarming						

Etasjar

Etasje	Tal på bueiningar	BRA bustad	BRA anna	BRA totalt	BTA bustad	BTA anna	BTA totalt	Alt. areal	Alt. areal 2
H01	0	61	0	61	0	0	0	0	0

Brukseiningar

Adresse	Brukseiningsnummer	Brukseiningstype	Bruksareal	Tal rom	Kjøkkentilgang	Bad	WC	Matrikkeleining
2117 Vestbygdvegen 288		Unummerert brukseining	0	0		0	0	311/29

Kontaktpersonar

Rolle	Føds.dato/org.nr	Namn	Brukseinin	Adresse
Tiltakshavar		THORVALDSEN TORLEIF		TVEIT

Oversiktskart for 311 / 29

Målestokk 1:1 000
EUREF89 UTM Sone 32

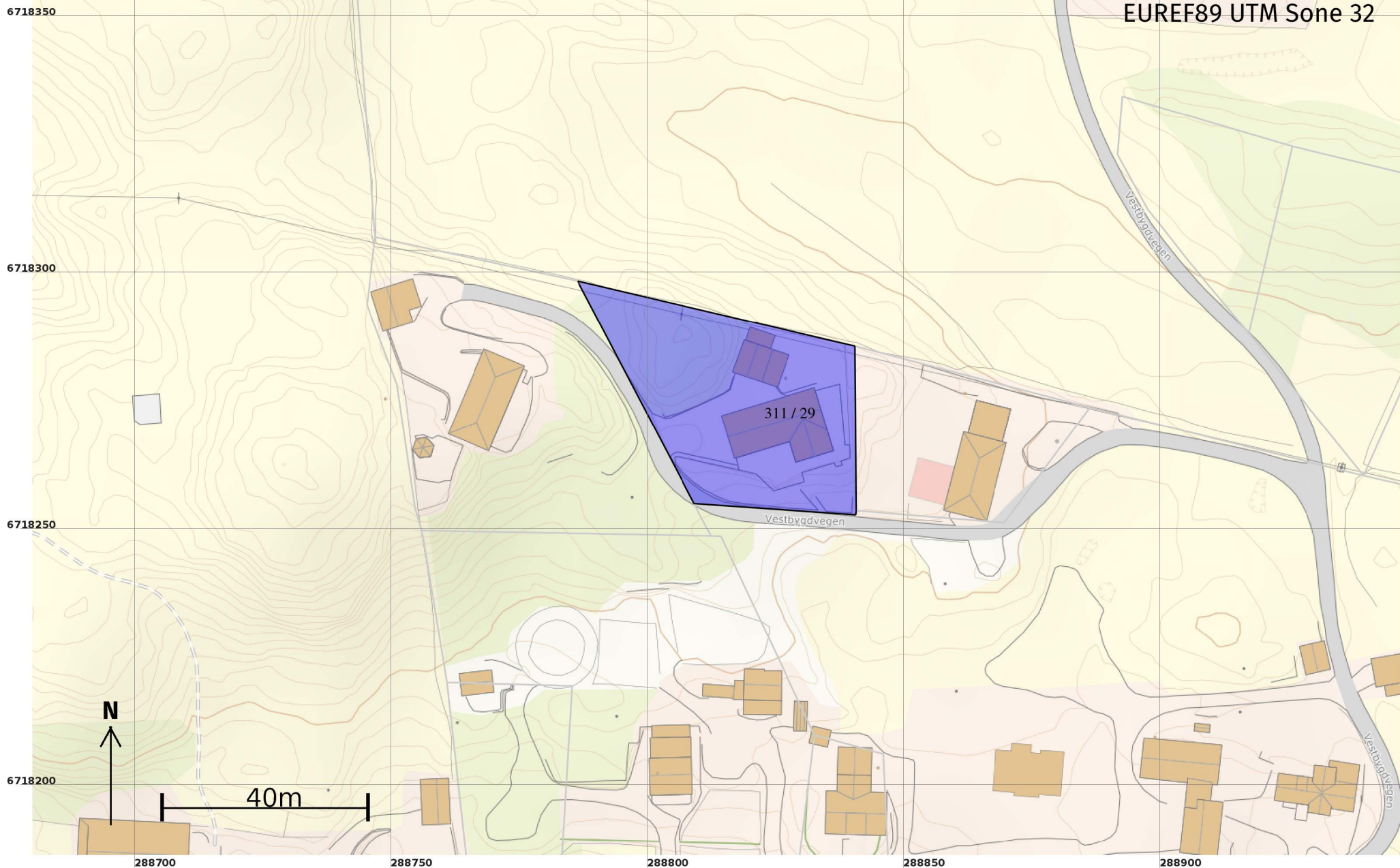

Teig 1 (Hovudteig) 311 / 29

Målestokk 1:500
EUREF89 UTM Sone 32

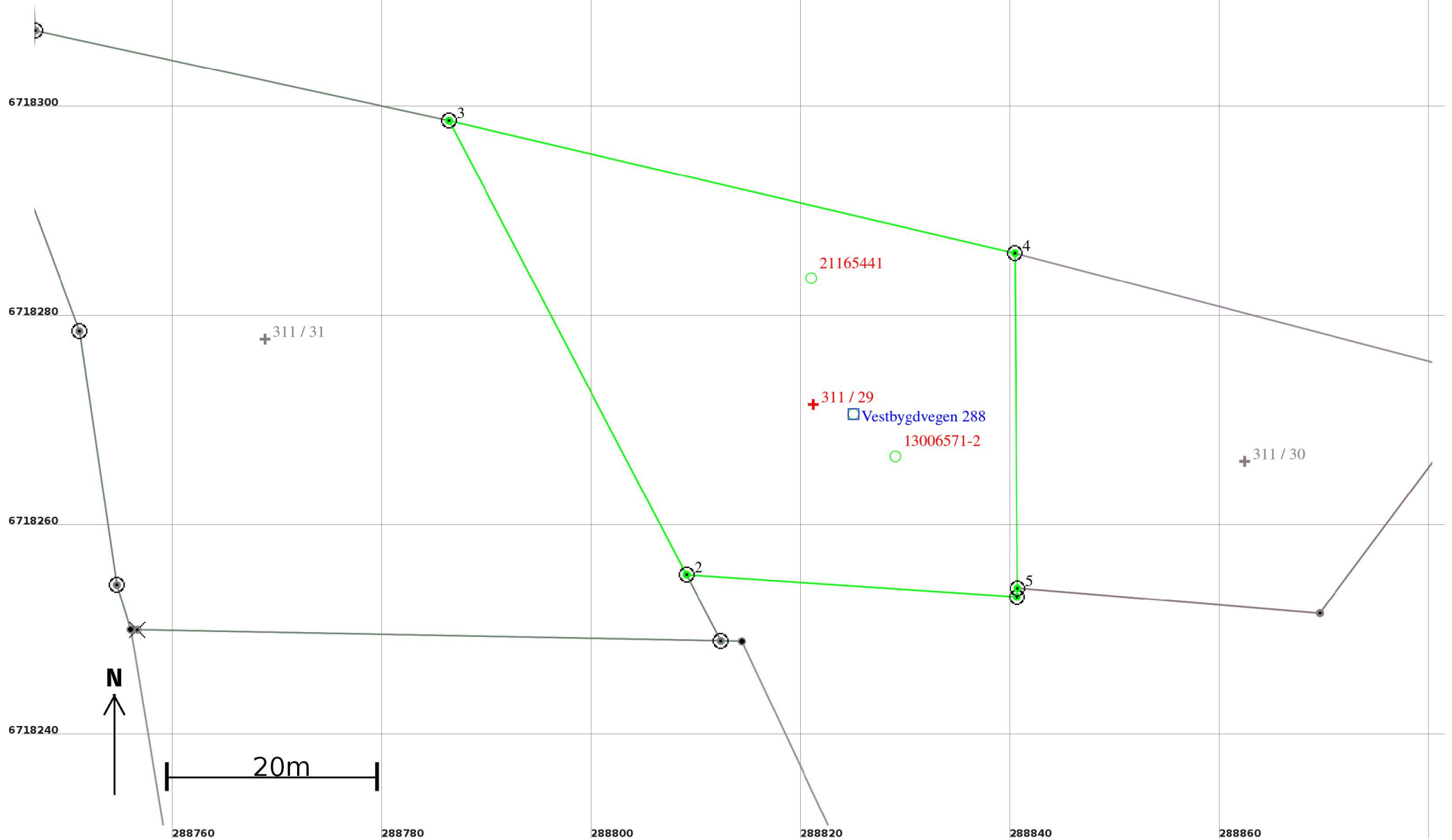

Areal og koordinatar

Areal: 1 545,6

Arealmerknad:

Representasjonspunkt: **Koordinatsystem:** EUREF89 UTM Sone 32

Nord: 6718272

Aust: 288821

Grensepunkt / Grenselinje

Ytre avgrensing

Løpenr	Nord	Aust	Grensemerke nedsett i / Lengde (m)	Grensepunkttype / Linjeinformasjon	Målemetode	Nøyaktigheit (SD i cm)	Radius
1	6718253,56	288840,61	31,62	Offentleg godkjent grensemerke	96 GNSS: Fasemåling (Real time kinematic)	10	
2	6718255,69	288809,06	48,91	Offentleg godkjent grensemerke	96 GNSS: Fasemåling (Real time kinematic)	10	
3	6718299,03	288786,39	55,49	Fjell Offentleg godkjent grensemerke	96 GNSS: Fasemåling (Real time kinematic)	10	
4	6718286,39	288840,42	31,99	Offentleg godkjent grensemerke	96 GNSS: Fasemåling (Real time kinematic)	10	
5	6718254,40	288840,64	0,84	Offentleg godkjent grensemerke	96 GNSS: Fasemåling (Real time kinematic)	10	