

Tøm skjema

Journalnummer

År 2022	Fylke VESTLAND	Kommune ALVER
------------	-------------------	------------------

1. Er tiltaket søknadspiktig?

Søknadspiktige tiltak: Nybygging og ombygging av landbruksvegar etter forskrift om planlegging og godkjenning av landbruksveier (landbruksvegforskrifta)¹ er søknadspiktig. Eit tiltak kan vere søknadspiktig sjølv om det er angitt som ikkje søknadspiktig lenger ned i dette skjemaet. Dette er tilfelle der tiltaket kan ha vesentleg påverknad på dei omsyna som er nemnde i § 1-1 i landbruksvegforskrifta. Du kan ikkje starte opp byggearbeidet før kommunen har gitt løyve.

Tiltak som ikkje er søknadspiktige: Opparbeiding av oppstillingsplass for landbruksmaskinar til bruk på eigedom eller enkle avkøyringar frå godkjente landbruksvegar, er ikkje søknadspiktige. Det same gjeld enkle og mellombelse driftsvegar som berre medfører små terrenginngrep. Med små terrenginngrep meines planering med samla omfang på inntil 150 meter eller på areal mindre enn 450 m², der fylling/skjering ikkje fører til meir enn 1 meter avvik frå det opphavelige terrengnivået (sjå unntaket ovanfor).

2. Kva for regelverk skal tiltaket behandlast etter?

Før du sender inn skjemaet må du finne ut om tiltaket er søknadspiktig etter punkt 1, og om søknaden skal behandlast etter landbruksvegforskrifta eller plan- og bygningslova. Du kan berre nytte dette skjemaet dersom tiltaket skal behandlast etter landbruksvegforskrifta, det vil seie når over 50 % av samla nytte er knytt til landbruksverksemd. Les òg rettleinga bakerst i dette skjemaet.

Dersom delsum landbruksnytte (L) er større enn delsum andre interesser (P) i vegen (L > P), skal søknaden behandlast etter landbruksvegforskrifta. I så fall skal du bruke dette skjemaet og levere det til kommunen, saman med vedlegga.

Dersom delsum andre interesser (P) er større en landbruksnytte (L) i vegen (P > L), skal søknaden behandlast etter plan- og bygningslova. Då skal du ikkje bruke dette skjemaet. Ta kontakt med kommunen din for meir informasjon rundt søknadsreglane for tiltak etter plan- og bygningslova.

Landbruk (L)		Andre formål utanom landbruk (P)	
Skogbruk	100 %	Privat bustad	%
Utmark	%	Privat hytte	%
Jordbruk	%	Hyttefelt	%
Seterverksemd	%	Næringsbygg	%
Gardsturisme	%	Aktivitetsbygg	%
Kraftverk, ikkje konsesjonspliktig (<1MW)	%	Kraftverk, konsesjonspliktig (>1MW)	%
Landbruksbygg	%	Anna, grei ut	%
Anna, grei ut	%		
Delsum landbruksinteresser (L)	100 %	Delsum andre interesser (P)	%

Totalsum L + P = 100%

3. Opplysningar om søker		
Gnr./bnr./fnr. 198/3	Organisasjonsnr./fødselsnr.	Telefonnr. 95205228
Søkarens namn Roar Angelskår	E-postadresse	
Adresse Hodnesdalsvegen 153	Postnr. 5915	Poststad HJELMÅS

4. Generelt om vegtiltaket (berre permanente tiltak)	
Vegnamn Hodnesdalsvegen	Vegplanleggar N Kaalaas
Er vegen en del av hovudplan for vegar eller anna overordna transportplan?	<input checked="" type="checkbox"/> Ja <input type="checkbox"/> Nei
Er avkøyring frå offentleg veg godkjent av vegstyresmaktene?	<input type="checkbox"/> Ja <input type="checkbox"/> Nei <input checked="" type="checkbox"/> Ikkje aktuelt
Er naboar, rettshavarar eller andre som vedkjem tiltaket varsla?	<input type="checkbox"/> Ja, liste er lagt ved <input checked="" type="checkbox"/> Nei, ikkje aktuelt (legg ved grunngjeving)
Antall interessentar/parteigarar i vegen:	2 stk.

5. Om tiltaket			
Fyll ut for permanente tiltak			
Totalareal dekar 400	Produktiv skog dekar 350	Hogstmoden skog m ² 4000	Jordbruksareal dekar
Nyanlegg lengde 250 meter	Nyanlegg kostnad 450.000 kr.		
Ombygging lengde meter	Ombygging kostnad kr.		
Søknadspålegg punktutbetring. Fører tiltaket til heving av vegklassa (ombygging) <input type="checkbox"/> Ja <input type="checkbox"/> Nei			
<input type="checkbox"/> Bru <input type="checkbox"/> Bæreevne <input type="checkbox"/> Kurvatur <input type="checkbox"/> Stigning <input type="checkbox"/> Snuplass <input type="checkbox"/> Velteplass <input type="checkbox"/> Anna, grei ut			
Skal det anleggast massetak knytt til vegen? <input type="checkbox"/> Ja <input type="checkbox"/> Nei			
Dersom ja, anslå antall m ³ masse som skal hentast ut m ³			
Landbruksvegklasse <input type="checkbox"/> 2 <input type="checkbox"/> 3 <input checked="" type="checkbox"/> 4 <input type="checkbox"/> 5 <input type="checkbox"/> 6 <input type="checkbox"/> 7 <input type="checkbox"/> 8 <input type="checkbox"/> Avvik frå vegklassa			
Dersom avvik frå vegklassa, grei ut om årsaka			
Fyll ut for mellombelse tiltak			
<input type="checkbox"/> Oppstillingsplass for landbruksmaskinar <input type="checkbox"/> Enkel avkøyring frå landbruksveg <input type="checkbox"/> Enkle og mellombelse driftsvegar			
<input type="checkbox"/> Lengde over 150 m <input type="checkbox"/> Lengde under 150 m <input type="checkbox"/> Skjering/fylling over 1 m <input type="checkbox"/> Skjering/fylling under 1 m <input type="checkbox"/> Areal over 450 m ² <input type="checkbox"/> Areal under 450 m ²			
Storleiken på driftsområdet som tiltaket betener dekar			
Vil arbeidet med å gjennomføre sjølve tiltaket vare utover søknadsåret? <input type="checkbox"/> Ja <input type="checkbox"/> Nei Dersom ja, kor mange år år			
Har du vurdert å bruke driftsmetodar som ikkje krev bruk av tiltaket du har søkt om? <input type="checkbox"/> Ja <input type="checkbox"/> Nei			
Før opp kostnadsauken ved å ikkje bruke det mellombelse tiltaket kr/m ³			
Grei ut			
Planlagde tiltak i etterkant			
<input type="checkbox"/> Forynging/gjenplanting <input type="checkbox"/> Reparere vasslaup <input type="checkbox"/> Oppretting køyrespor <input type="checkbox"/> Tilbakeføring av driftsveg/deaktivering <input type="checkbox"/> Anna			
Grei ut			

6. Hensyn til miljøverdier og andre interesser

Følgende miljøverdier er registrert, jf. veiledningen

Naturmangfold Ja Nei Landskap Ja Nei Kulturminner Ja Nei Frituftsliv Ja Nei

Hvis ja, oppgi hvilke verdier og kilder for funn
Verneverdige steinhus

Berører tiltaket andre interesser?

Verna vassdrag Ja Nei Reindriftsinteresser Ja Nei Vernskog Ja Nei

Hvis ja, oppgi hvilke verdier og kilder for funn

Ligger veitraseen i områder med fare for flom, erosjon eller løsmasseskred? Ja Nei

Hvis ja, beskriv årsak

Kan tiltaket gi økt fare for flom, erosjon eller løsmasseskred? Ja Nei

Hvis ja, beskriv årsak og planlagte hensyn

Kan tiltaket bidra til økt fare for flom-, erosjon- eller skredskader på omkringliggende boliger, anlegg eller annen offentlig infrastruktur (veier, jernbane osv)? Ja Nei

Hvis ja, beskriv planlagte hensyn

Hvordan ligger tiltaket i forhold til marin grense: Over Under Både over og under

Hvis hele eller deler av tiltaket ligger under marin grense, beskriv planlagte hensyn

Eventuelle kommentarer

7. Underskrift

Jeg er ansvarlig for og godtar å gjøre meg kjent med forskrift om planlegging og godkjenning av landbruksveier, og andre aktuelle lover og regler i tilknytning til tiltaket. Jeg er også ansvarlig og godtar å gi nødvendige og korrekte opplysninger til kommunen som grunnlag for behandling av søknaden. Dette gjelder også i forbindelse med kontrolltiltak. Jeg er kjent med at bygging ikke kan iverksettes uten skriftlig tillatelse fra kommunen. Opplysningene i denne søknaden inkludert vedlegg er gilt etter beste skjønn og så fullstendig som mulig. Jeg er kjent med at jeg kan komme i straffeansvar om jeg gir uriktige eller ufullstendige opplysninger.

Sted og dato
Øvstegård 21.01, 2022

Underskrift

Rolv Angelskin

Kartvedlegg



Kart skal vedlegges søknaden både for permanente veier og midlertidige tiltak.

Kart i målestokk 1:5 000 eller 1:10 000, samt oversiktskart i målestokk 1:50 000 skal følge søknaden. Følgende opplysninger skal markeres på kartet:

- Planlagt veitrasé (brutt rød strek). Eventuelle alternativer merkes tydelig (nummereres).
- For midlertidige driftsveier i skogbruket skal driftsområde markeres (brutt blå strek).
- Dekningsområdet for den planlagte veien/tiltaket (heltrukken blå strek).
- Planlagte massetak i forbindelse med tiltaket (ringes inn med rød strek).
- Eksisterende veier med betydning for dekningsområdet (heltrukken svart strek).
- Bebyggelse, offentlig infrastruktur og andre interesser som kan bli berørt av veien/tiltaket (heltrukken gul strek). Dette gjelder også om disse ligger unna selve veien, f.eks dalbunnen.
- Kjente miljøverdier som kan bli berørt av bygging eller kjøring på veien markeres på kartet, med henvisning til opplysninger på søknadsskjema (heltrukken grønn strek).
- Aktsomhetsområder for jord- og flomskred (Skrednett).
- Marin grense og ev. identifiserte faresoner for kvikkleire (Skrednett).

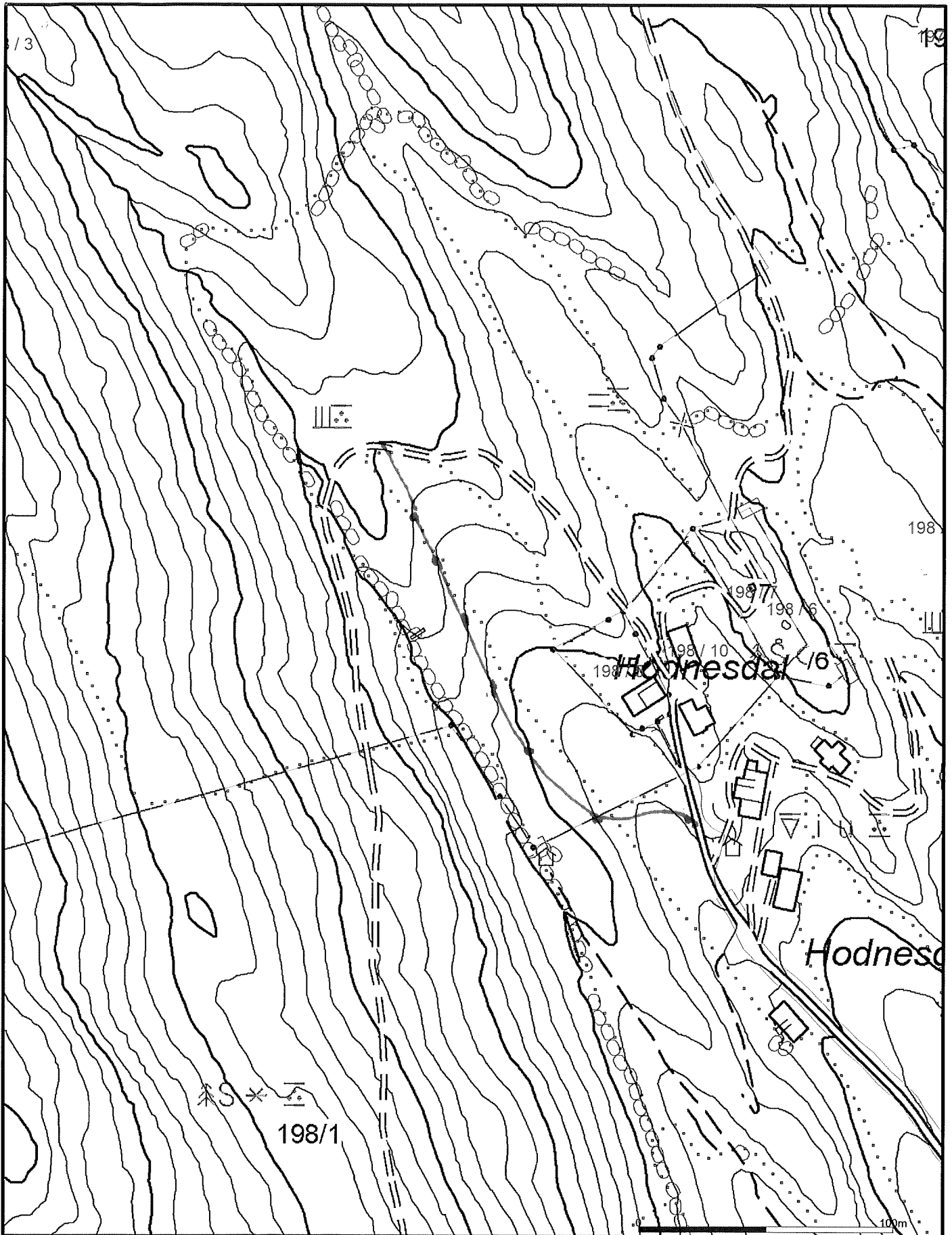
Vedleggsliste	Vedlagt	Ikke vedlagt
Oversikt over interessentene i veien	<input type="checkbox"/>	<input type="checkbox"/>
Oversikt over berørte naboer, rettighetshavere og andre som berøres av tiltaket	<input type="checkbox"/>	<input type="checkbox"/>
Kart i målestokk 1:5 000 eller 1:10 000	<input type="checkbox"/>	<input type="checkbox"/>
Oversiktskart i målestokk 1:50 000, med inntegninger av tiltaket	<input type="checkbox"/>	<input type="checkbox"/>
Egen vurdering av veiens virkning på flom- og skredfare for bebyggelse og infrastruktur, og hvilke hensyn som evt er tatt i planen	<input type="checkbox"/>	<input type="checkbox"/>
Eventuelle uttalelse fra veiplanlegger eller geoteknisk sakkyndig	<input type="checkbox"/>	<input type="checkbox"/>

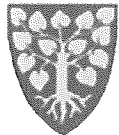

<ul style="list-style-type: none"> — Målte Grenser - - - Registrerte Grenser ⋈ Udefinert grenser ⋈ Terrengmålte grense ⋈ Konstruert grensepunkt □ Bolig ▨ Bustad m/leilighet 	<ul style="list-style-type: none"> □ Våningshus ▨ Større bustader ▨ Hytte/feriehus ▨ Garasje/uthus ▨ Industri/lager ▨ Andre bygg 		<p style="text-align: center;">Lindås kommune Planavdeling</p>	<p style="text-align: center;">N</p>  <p style="text-align: center;">Målestokk 1:2000</p>
<p>Beliggenhet og høyder må oppfattes som orienterende. Koordinatsystem: UTM(EUREF89) - SONE 32 (EPSG:32632) Høydesystem: (EPSG:)</p>				



Søk etter innhold i valgte kilder



Sjonkletten

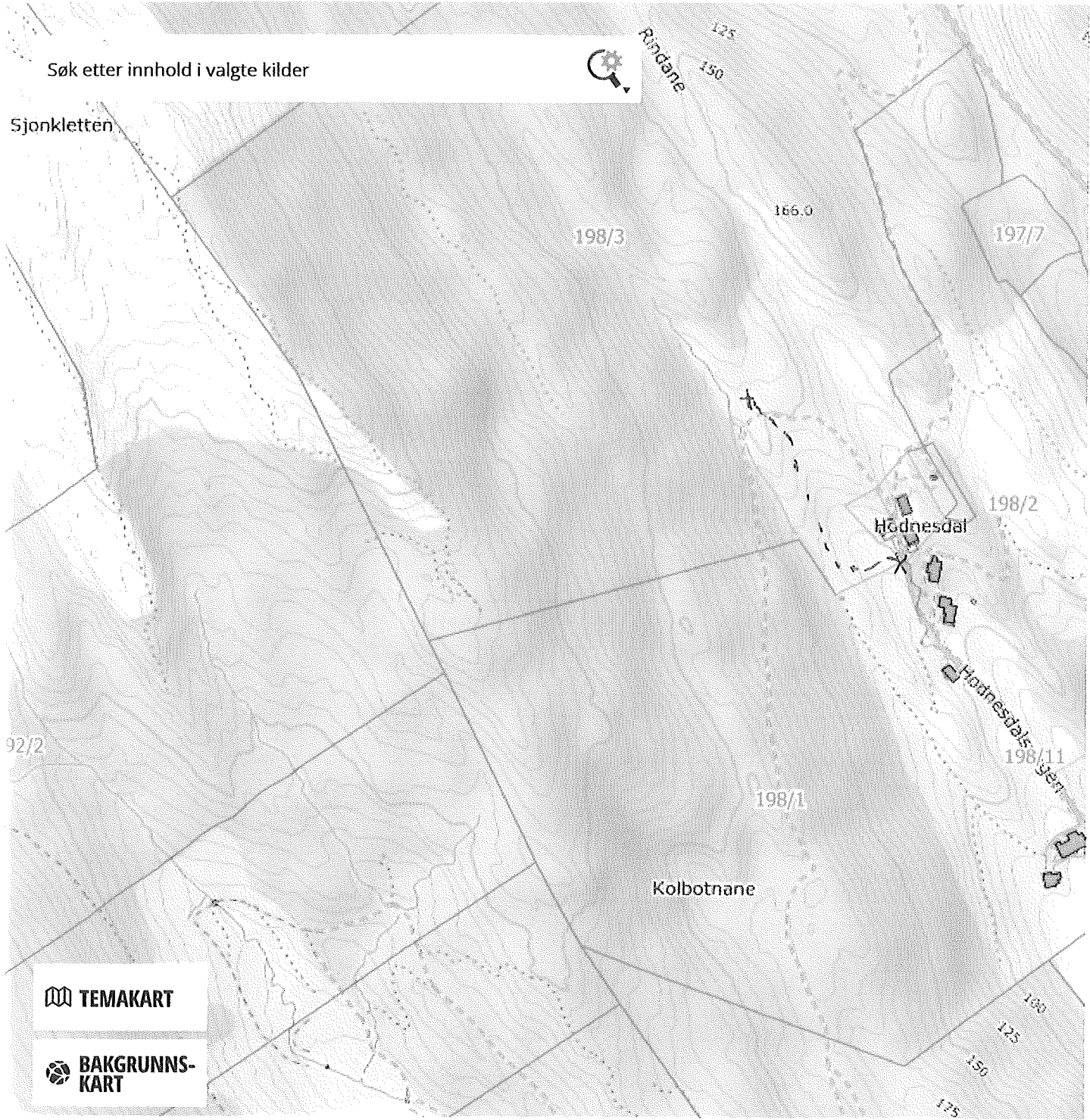

EPSG:32632 ▼ N: 6722421 Ø: 300334

Målestokk 1 : 5 000 ▼

