

**For matrikkeleining:**

Kommune: 4631 - ALVER
Gardsnummer: 202
Bruksnummer: 179

Utskriftsdato / klokkeslett: 07.03.2022 kl. 15:02
Produsert av: Liv Berit Ones
Attestert av: Alver kommune

Orientering om matrikelbrev

Matrikelbrevet er heimla i «Lov om eigedomsregistrering» (matrikellova) av 17. juni 2005. Etter definisjonen i matrikellova § 3 d) er matrikelbrevet ei attestert utskrift av matrikkelen som viser alle registrerte opplysningar om ei matrikkeleining ved oppgjeven dato.

Om heilskap og nøyaktigheit i matrikelbrevet

Matrikkelen vart etablert ved konvertering av data frå tidlegare register. Det kan variere kor gode slike data er med omsyn til heilskap og nøyaktigheit. I enkelte tilfelle kan grensepunkt og grenselinjer mangle heilt eller delvis, eller vere feil registrerte. Det kan også vere feil og manglar ved registrert bygnings- og adresseinformasjon. Heilskap og kartfestingsnøyaktigheit er oftast betre innanfor enn utanfor tettbygde strøk. Ver merksam på at oppgjeve areal for mange matrikkeleiningar og bygg er usikre.

For utfyllande informasjon: www.kartverket.no/matrikelbrev

Matrikkeleining

Matrikkeleiningstype: Grunneigedom
Bruksnamn: 22.02.2022
Etableringsdato: 0
Skylid: Ja
Er tinglyst: Nei
Har festegrunnar: Nei
Er seksjonert: Nei

Det er ikkje registrert bygg på matrikkeleininga.

Arealrapport

Tekst Areal Kommentar
Utrekna areal for 202 / 179 1 781,5 m2

Eigarforhold

Tinglyste eigarforhold

Rolle	Status	Føds.d./org.nr	Namn	Brukseinin	Adresse	Andel
Heimelshavar		091156	STYVE GEIR		HJELMÅSEN 37 5915 HJELMÅS	1 / 1

Oversikt over teigar

(EUREF89 UTM Sone 32)

Løpenr	Type	Hovudteig	Nord	Aust	Høgde	Areal	Merknader
1	Teig	Ja	6722813	300537		1 781,5 m2	

Forretningar der matrikkeleininga er involvert

Forretning
Forretningstype
Årsak til feilretting

Forretningsdokumentdato
Kommunal saksreferanse
Nettadresse (URL)
Annann referanse

Endre eigenskap
Annann forretningstype

27.01.2022
21/9943

Status
Tinglysing
Endra dato

onesliv 07.03.2022

Rolle
Avgjevar

Matrikkeleining
4631 - 202/179

Arealending
0

Forretning Forretningstype Årsak til feilretting	Forretningsdokumentdato Kommunal saksreferanse Nettadresse (URL) Annann referanse	Status	Tinglysing	Endra dato	Matrikkelføring Signatur Dato
Opprett ny grunneigedom ved frådeling Oppmålingsforretning	27.01.2022 2021/9943	Tinglyst	24.02.2022	onesliv 03.02.2022	
		Rolle	Matrikkeleining	Arealendring	
		Avgjevar	4631 - 202/3	-1 781,5	
		Mottakar	4631 - 202/179	1 781,5	
		Berørt	4631 - 202/177	0	

Forretningar der matrikkeleininga er berørt

Forretning Forretningstype Årsak til feilretting	Forretningsdokumentdato Kommunal saksreferanse Nettadresse (URL) Annann referanse	Status	Tinglysing	Endra dato	Matrikkelføring Signatur Dato
Opprett ny grunneigedom ved frådeling Oppmålingsforretning	27.01.2022 21/9939	Tinglyst	24.02.2022	onesliv 07.02.2022	
		Rolle	Matrikkeleining	Arealendring	
		Avgjevar	4631 - 202/3	-1 710,3	
		Mottakar	4631 - 202/180	1 710,3	
		Berørt	4631 - 202/179	0	

Oversiktskart for 202 / 179

Målestokk 1:1 000
EUREF89 UTM Sone 32

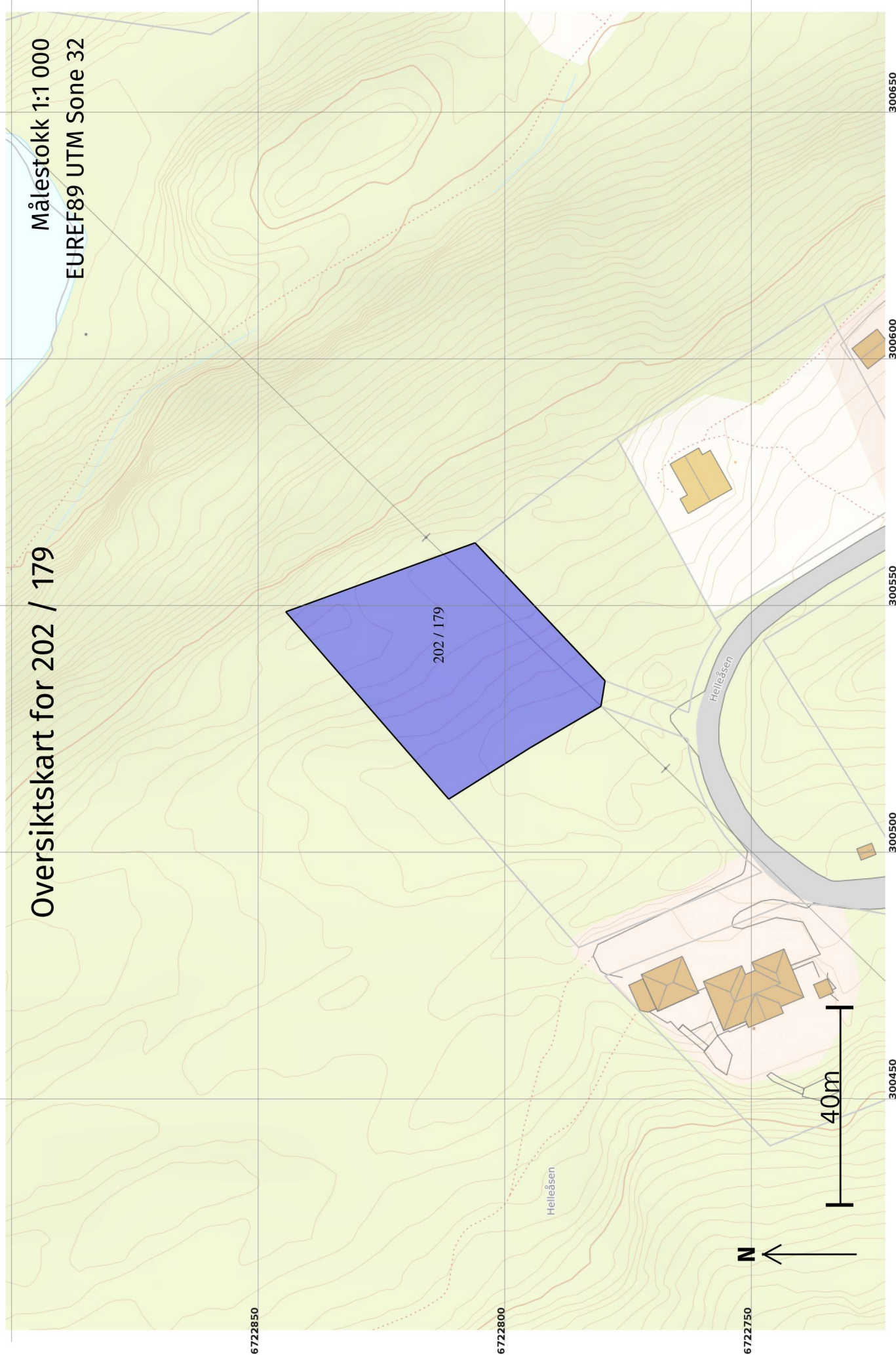

Teig 1 (Hovudteig) 202 / 179

Målestokk 1:500
EUREF89 UTM Sone 32

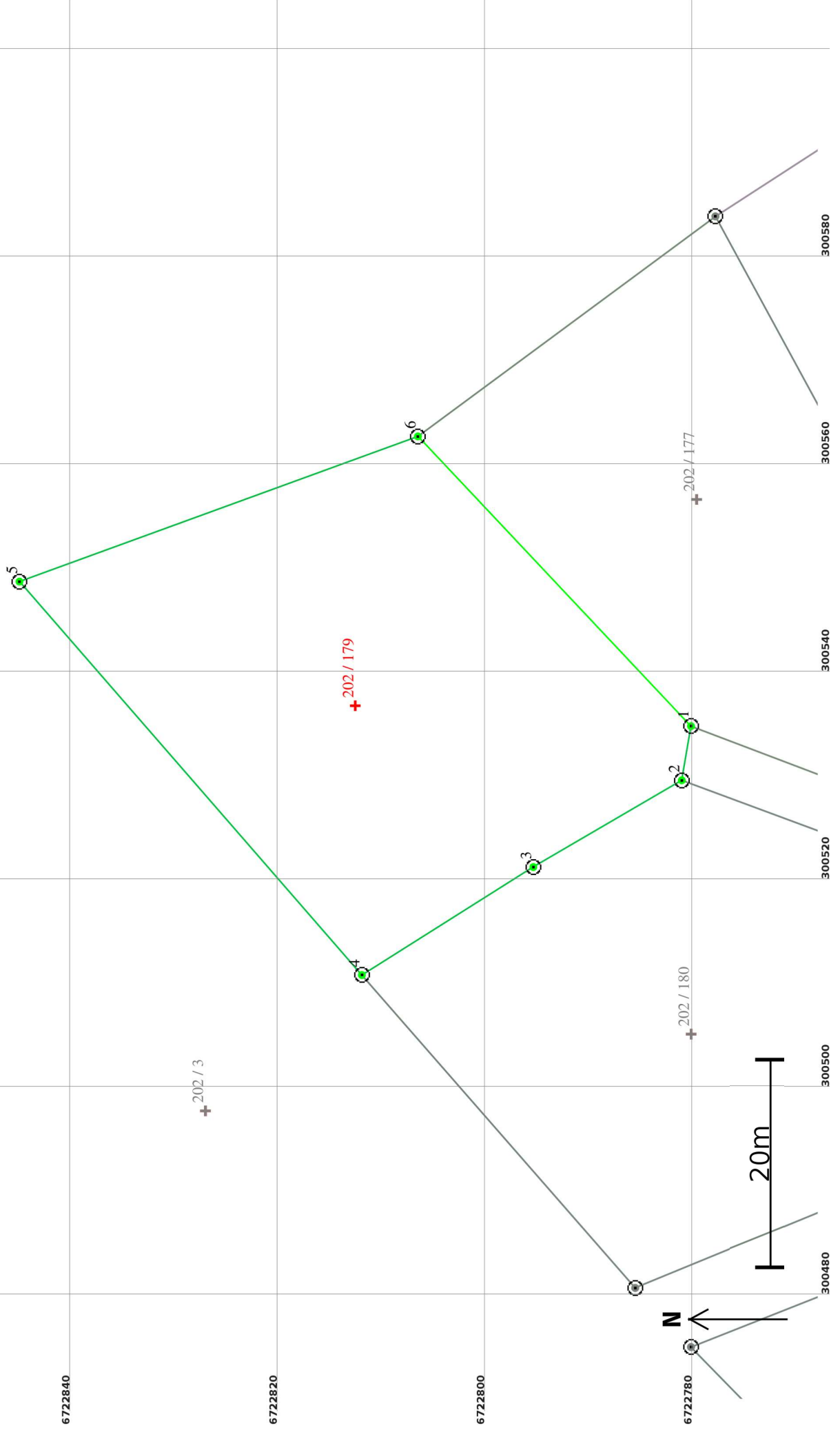

Areal og koordinatar

Areal: 1 781,5

Arealmerknad:

Representasjonssystem: EUREF89 UTM Sone 32

Nord: 6722813

Aust: 300537

Grensepunkt / Grenselinje

Ytre avgrensing

Løpenr	Nord	Aust	Grensemerke nedsett i / Lengde (m)	Linjeinformasjon	Målemetode	Nøyaktighet (SD i cm)	Radius
1	6722780,56	300534,67	Fjell	Offentleg godkjent grensemerke	96 GNSS: Fasemåling (Real time kinematic)	10	
			5,29			14	
2	6722781,45	300529,46	Fjell	Offentleg godkjent grensemerke	96 GNSS: Fasemåling (Real time kinematic)	10	
			16,57			14	
3	6722795,76	300521,11	Fjell	Offentleg godkjent grensemerke	96 GNSS: Fasemåling (Real time kinematic)	10	
			19,51			14	
4	6722812,27	300510,71	Jord	Offentleg godkjent grensemerke	96 GNSS: Fasemåling (Real time kinematic)	10	
			50,23			14	
5	6722845,27	300548,59	Jord	Offentleg godkjent grensemerke	96 GNSS: Fasemåling (Real time kinematic)	10	
			40,85			14	
6	6722806,88	300562,56	Fjell	Offentleg godkjent grensemerke	96 GNSS: Fasemåling (Real time kinematic)	10	
			38,35			10	