



Kommune: 4631 - ALVER

Gardsnummer: 202

Bruksnummer: 181

Utskriftsdato / klokkeslett: 08.03.2022 kl. 10:20

Produsert av: Liv Berit Ones

Dette dokumentet viser resultatet av 2 forretninger.

Orientering om relevant utdrag av matrikkelen

Eit relevant utdrag av matrikkelen viser deler av opplysningane som registrert om matrikkeleiningane (eigedommane). Utdraget viser kva slags endringar som er gjort i matrikkelen knytt til ei forretning, som t.d. kva for grenser som vart behandla. Relevant utdrag av matrikkelen er heimla i Forskrift om eiendomsregistrering av 26. juni 2009 § 9.

Du kan kontakte kommunen for å få komplett matrikelbrev, dersom du vil sjå alle opplysningar som er registrert om matrikkeleininga.

Om heilskap og nøyaktighet i relevant utdrag av matrikelbrevet

Matrikkelen vart etablert ved konvertering av data frå tidlegare register. Det kan variere kor gode slike data er med omsyn til heilskap og nøyaktighet. I enkelte tilfelle kan grensepunkt og grenselinjer mangle heilt eller delvis, eller vere feil registrerte. Det kan også vere feil og manglar ved registrert bygnings- og adresseinformasjon. Heilskap og kartfestingsnøyaktighet er oftast betre innanfor enn utanfor tettbygde strøk. Ver merksam på at oppgjeve areal for mange matrikkeleiningar og bygg er usikre.

For utfyllande informasjon: www.kartverket.no/utdragmatrikel

Matrikkeleining

Matrikkeleiningstype: Grunneigedom
Bruksnamn:
Etableringsdato: 22.02.2022
Skyld: 0
Er tinglyst: Ja
Har festegrunnar: Nei
Er seksjonert: Nei

Det er ikkje registrert bygg på matrikkeleininga.

Arealrapport

Tekst
Utrekna areal for 202 / 181
Areal Kommentar
1 576,1 m²

Eigarforhold

Tinglyste eigarforhold

Rolle	Status	Føds.d./org.nr	Namn	Brukseinin	Adresse	Andel
Heimelshavar		091156	STYVE GEIR		HJELMÅSEN 37 5915 HJELMÅS	1 / 1

Forretningar der matrikkeleininga er involvert

Forretning

Forretningstype

Årsak til feilretting

Forretningsdokumentdato

Kommunal saksreferanse

Nettadresse (URL)

Annar referanse

Tinglysing

Status

Endra dato

Matrikkelføring

Signatur

Dato

Endre eigenskap

Annar forretningstype

27.01.2022

21/9942

onesliv 07.03.2022

Arealendring

0

Rolle

Avgjevar

Matrikkeleining

4631 - 202/181

Opprett ny grunneigedom ved frådeling

Oppmålingsforretning

27.01.2022

21/9942

24.02.2022

onesliv 07.02.2022

Arealendring

-1 576,1

1 576,1

Matrikkeleining

4631 - 202/3

4631 - 202/181

4631 - 202/130

4631 - 202/157

Rolle

Avgjevar

Mottakar

Berørt

Berørt

Oversiktskart

Målestokk 1:20 000
EUREF89 UTM Sone 32

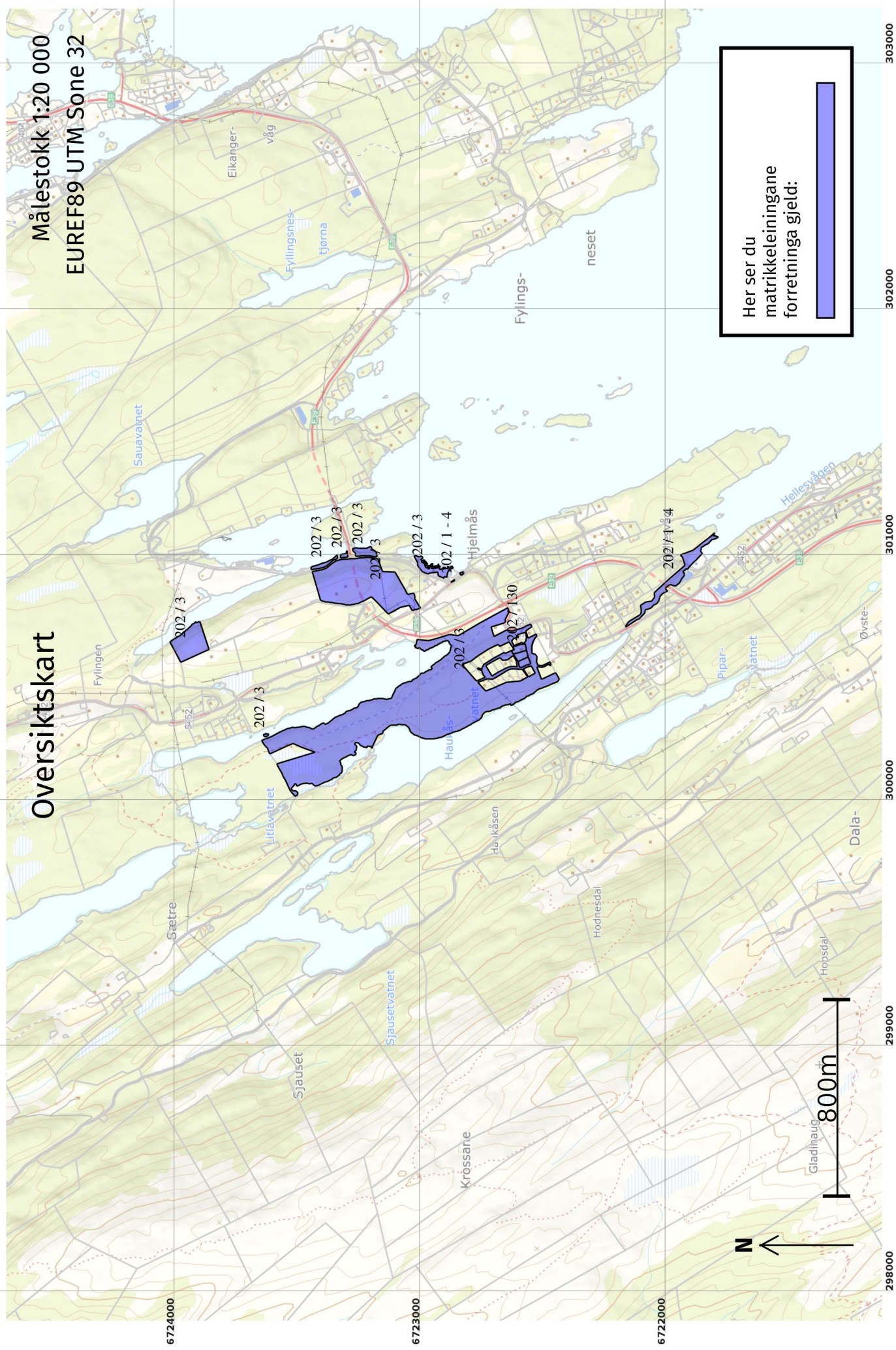

Her ser du matrikkeleiningane forretinga gjeld:

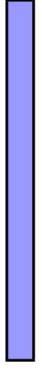

Oversiktskart for 202 / 181

Målestokk 1:1 000
EUREF89 UTM Sone 32

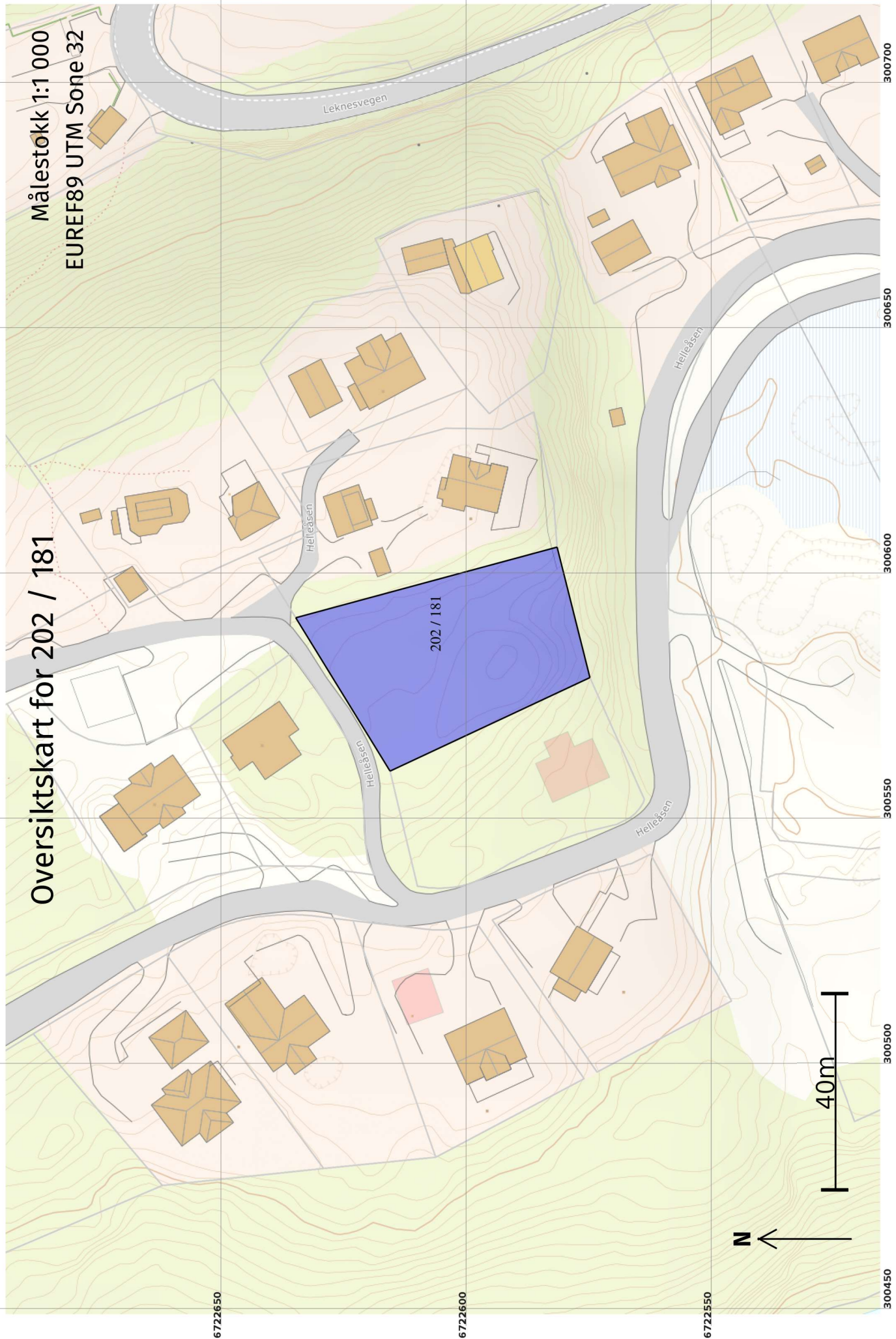

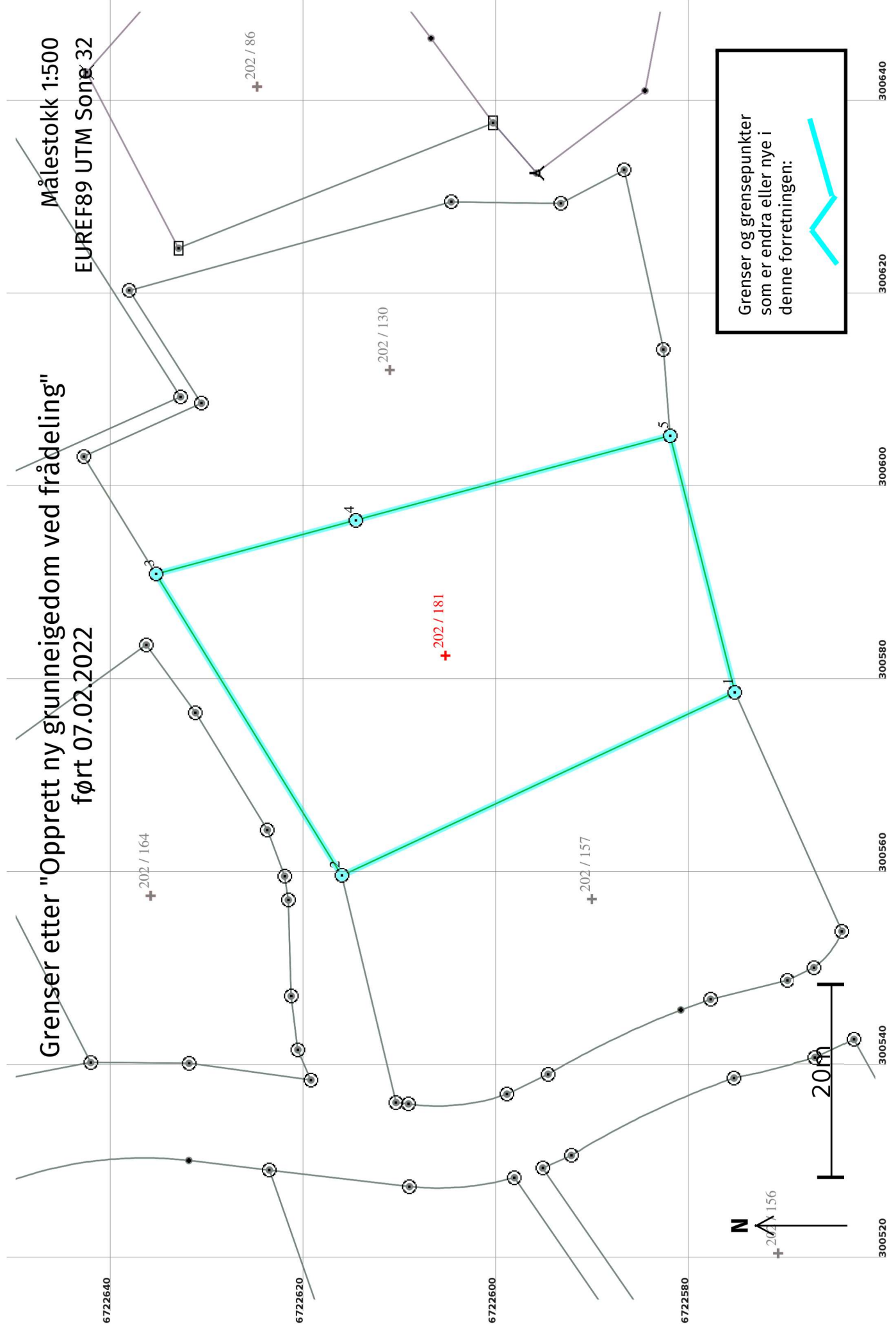

Opprett ny grunneigedom ved fradeling 07.02.2022

Etter forretninga:

Areal: 1 576,1

Arealmerknad:

Representasjonspunkt: Koordnatsystem: EUREF89 UTM Sone 32

Nord: 6722606 Aust: 300582

Grensepunkt / Grenselinje

Ytre avgrensing

Løpenr	Status	Nord	Aust	Grensemerke nedsett i / Lengde (m)	Linjeinformasjon	Målemetode / Grenser mot	Nøyaktighet (SD i cm)	Radius
1	Nytt	6722575,63	300578,53	Jord Offentleg godkjent grensemerke 44,96		69 Utrekna 4631 - 202 / 3 og 4631 - 202 / 157	13	14
2	Nytt	6722616,38	300559,54	Jord Offentleg godkjent grensemerke 36,70		69 Utrekna 4631 - 202 / 3 og 4631 - 202 / 157	13	14
3	Nytt	6722635,64	300590,78	Jord Offentleg godkjent grensemerke 21,45		12 Terrengmålt: Teodolitt med elektronisk avstandsmålar 4631 - 202 / 3 og 4631 - 202 / 130	13	14
4	Nytt	6722614,93	300596,35	Fjell Offentleg godkjent grensemerke 33,76		12 Terrengmålt: Teodolitt med elektronisk avstandsmålar 4631 - 202 / 130	13	14
5	Nytt	6722582,33	300605,11	Fjell Offentleg godkjent grensemerke 27,41		12 Terrengmålt: Teodolitt med elektronisk avstandsmålar 4631 - 202 / 3 og 4631 - 202 / 130	13	14