

173/79 LINDÅS KOMMUNE	
Klassering 173/38	
02.02.2009	
Ark.saknr. 2009/225	Byggesak 173/80
Saknr. H50	Tilgangskode

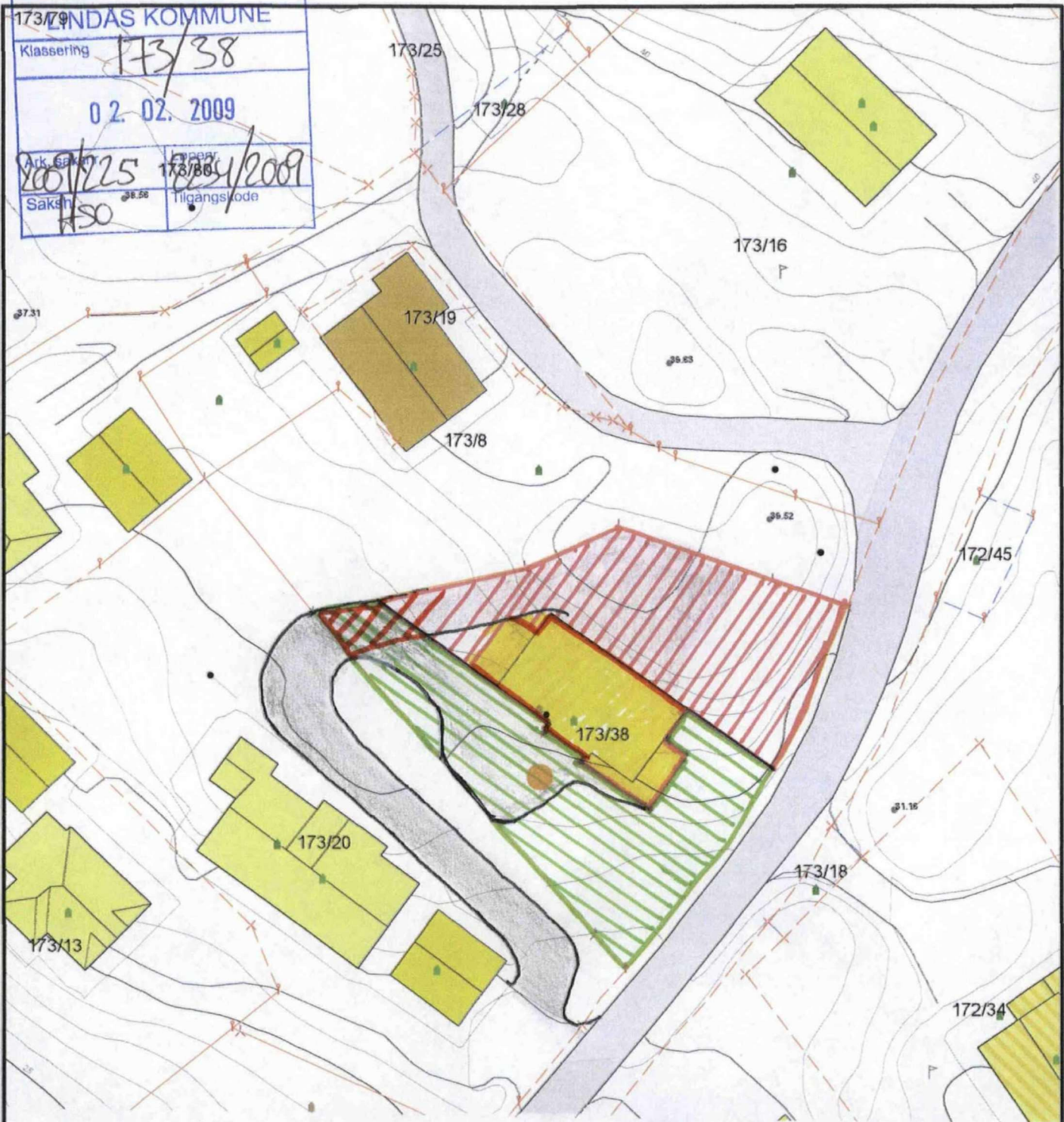

- |  |                        |  |                     |
|--|------------------------|--|---------------------|
|  | TILLEGGSDDEL SEKSJON 2 |  | FELLES UTEBOD       |
|  | TILLEGGSDDEL SEKSJON 1 |  | FELLES VEI          |
|  | VEI OG PARKERINGSAREAL |  | VEIRETT OVER BNR 20 |

- |  |                        |  |                 |
|--|------------------------|--|-----------------|
|  | Målte Grenser          |  | Større bustader |
|  | Registrerte Grenser    |  | Hytte/feriehuis |
|  | Udefinert grenser      |  | Garasje/uthus   |
|  | Terrengmålte grense    |  | Industri/lager  |
|  | Konstruert grensepunkt |  | Andre bygg      |
|  | Bolig                  |  |                 |
|  | Bustad m/leilighet     |  |                 |
|  | Våningshus             |  |                 |
- Beliggenhet og høyder må oppfattes som orienterende.



Dato: 2009.01.27  
Sign: hegt

Lindås kommune  
Byggesak  
**SEKSJONERING**  
**GNR 173 BNR 38**

*Normann Gjesbøl*

N



Målestokk  
1:500

LINDÅS KOMMUNE

Klassering 173/38

02.02.2009

Ark. Saknr. 2009/225

Løpenr.

Saksf. H50

Tilgangskode

SEKSJON 1



FASADE SØR

SEKSJON 2

LINDÅS GNR 173 BNR 38

EIERSEKSJON 1 + 2

MÅL 1:100

Seim, 27. januar 2009

*Normann Gulbrandsen*

SEKSJON 1



FASADE NORD

SEKSJON 2

SEKSJON 1

SEKSJON 2

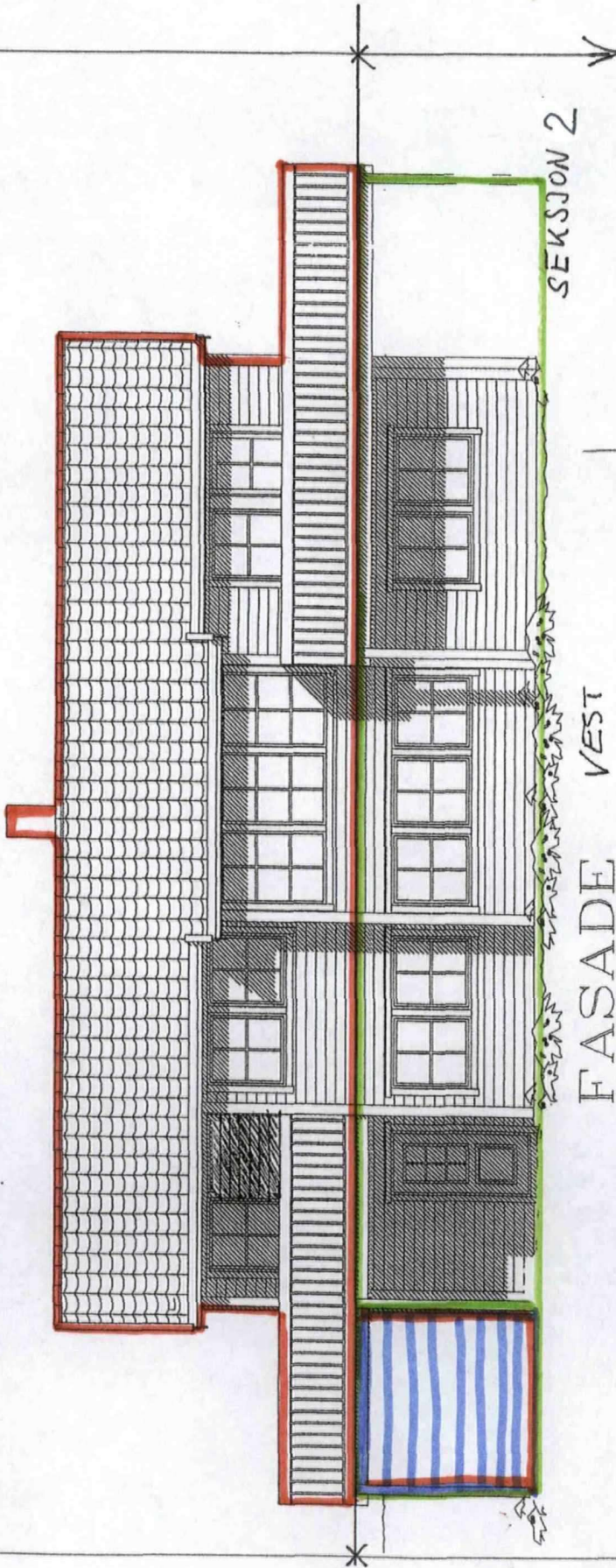

FASADE VEST

LINDÅS, G-NR 173 BNR 38

EIERSEKSJON 1 + 2

MÅL 1:100

Skinn, 27. januar 2009

Abnormer *[Signature]*

LINDÅS KOMMUNE	
Klassering	173/38
02.02.2009	
Saksnr	2009/225
Saksnr	2234/2009
Tilgangsbde	ASO

LINDÅS GNR 173 BNR 38  
 EIERSEKSTON 1  
 MÅL 1:100  
 Seim, 27. januar 2009  
 Nommun *Seim*

LINDÅS KOMMUNE	
Klassering	173/38
02.02.2009	
Ark. saknr.	2234/2009
Saksh.	Tilgangskode
#50	

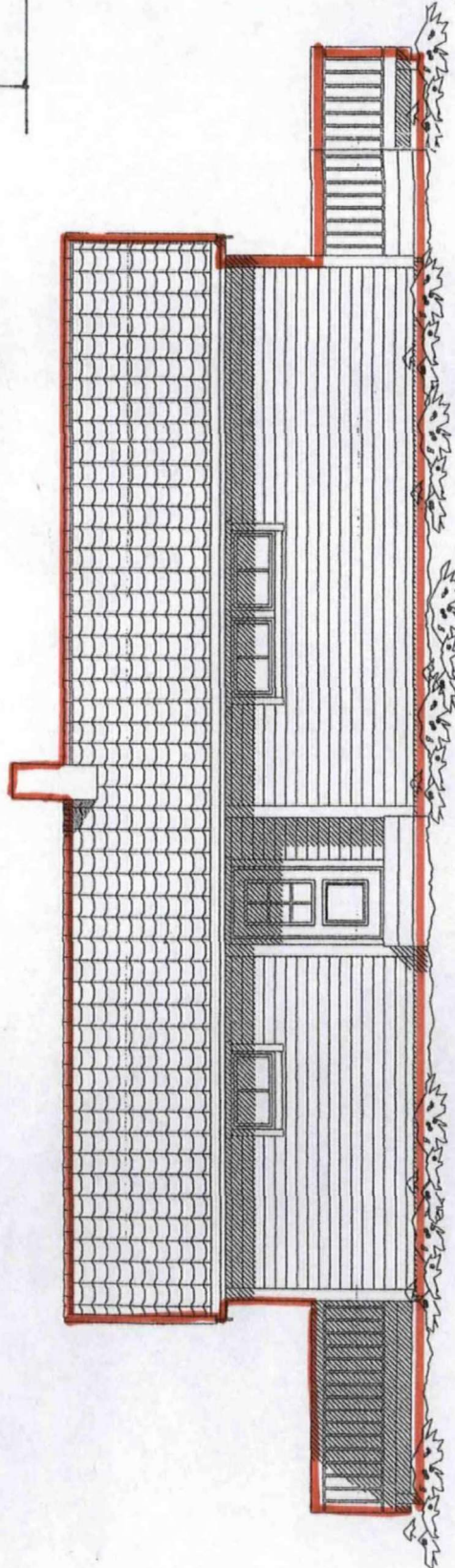

FASADE ØST

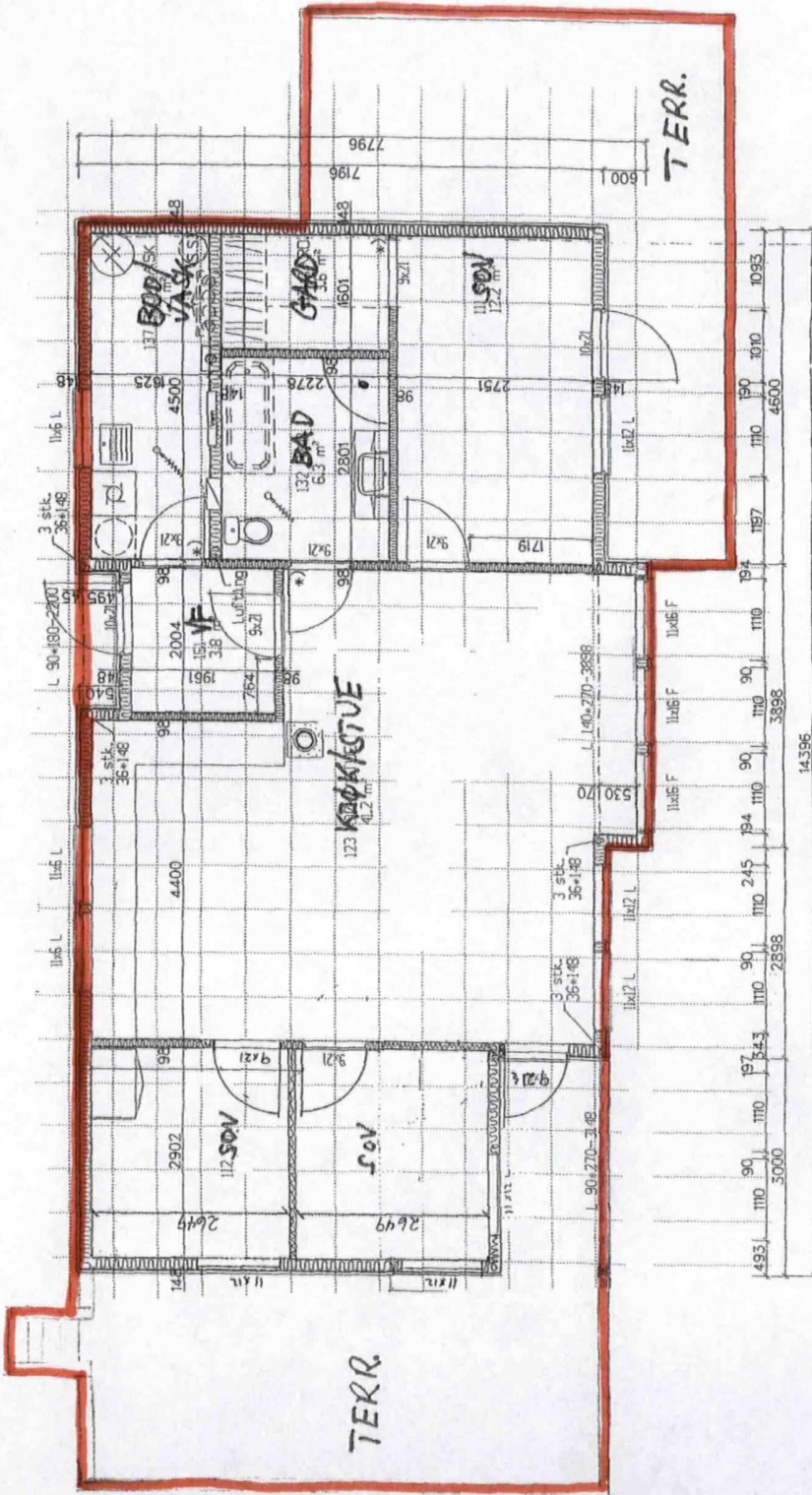

LINDÅS GNR 173 BNR 38

EIERSEKSDN 1

MÅL 1:100

Skiss, 27. jan 2009

Normann Schubert

LINDÅS KOMMUNE	
Klassering	173/38
02.02.2009	
Arkivsaknr.	Løpenr.
Saksh.	Tilgangskode
#50	

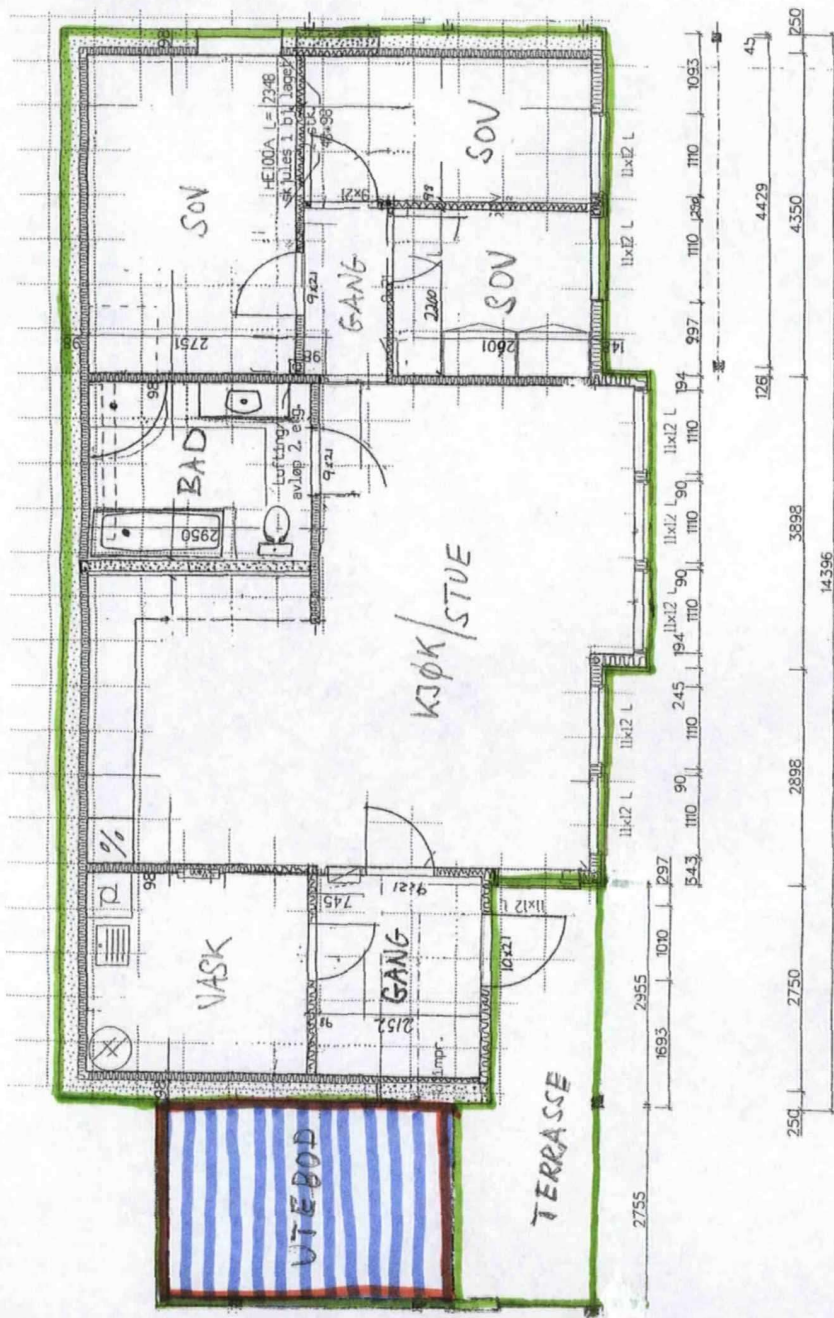

LINDÅS GNR 173 BNR 38  
 EIERSEKSTJON 2  
 MÅL 1:100  
 Se i Nr 27. januar 2009  
 Nomm [Signature]

LINDÅS KOMMUNE	
Klassering	173/38
02. 02. 2009	
Ark. sak nr	2234/2009
Sak nr	Tilgangskode