

123/5

6742400

123/4

c.h. planert golv = $C+31,40$

Omlegging av gardsveg

123/177

123/3

Astrid Aarhus Rolland
123/3

6742350

0 10m

- Målte Grenser
 - Registrerte Grenser
 - Udefinert grenser
 - Terrengmålte grense
 - Konstruert grensepunkt
 - Bolig
 - Bustad m/leilighet
 - Våningshus
 - Større bustader
 - Hytte/feriehus
 - Garasje/uthus
 - Industri/lager
 - Andre bygg
- Beliggenhet og høyder må oppfattes som orienterende.
Koordinatsystem: UTM(EUREF89) - SONE 32 (EPSG:32632)
Høydesystem: (EPSG:)



Alver kommune
Kart og Oppmåling

Grunnkart. Rettet: 25.02.22 *K.H.F.*

Dato: 2021.11.22
Sk.p: 880

Del av g.nr. 123, b.nr. 4 m.fl.



Målestokk
1:500

40.19.54.40

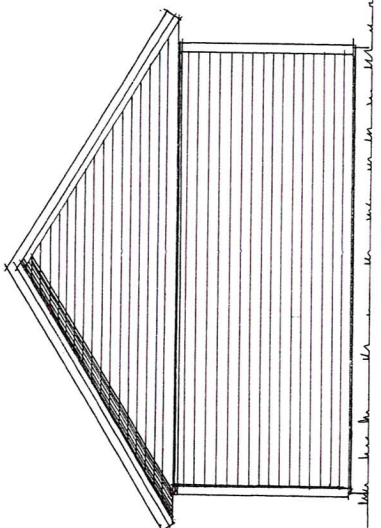
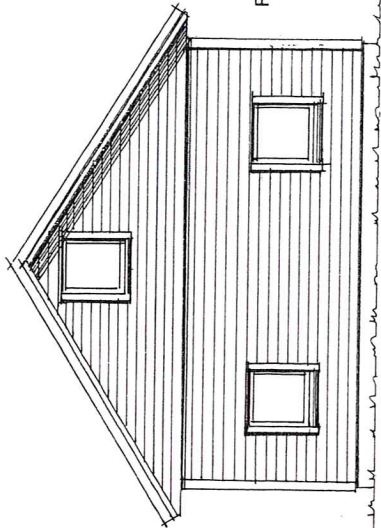
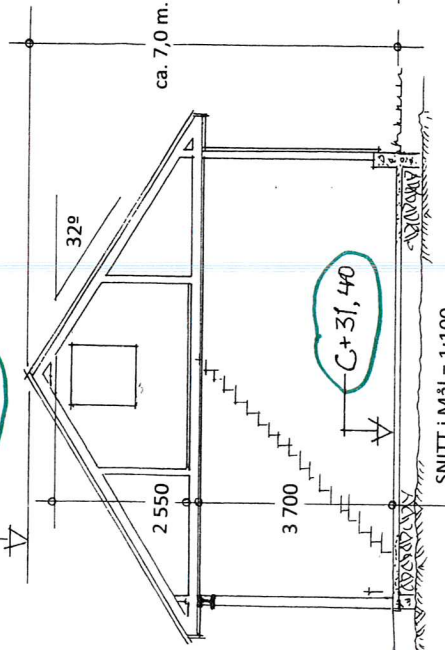
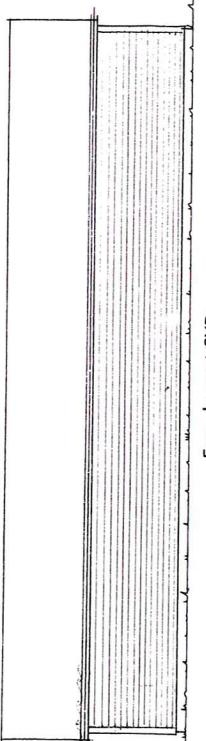
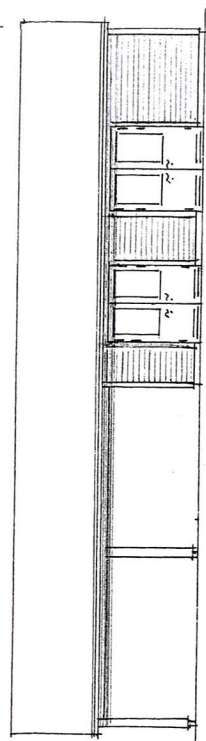
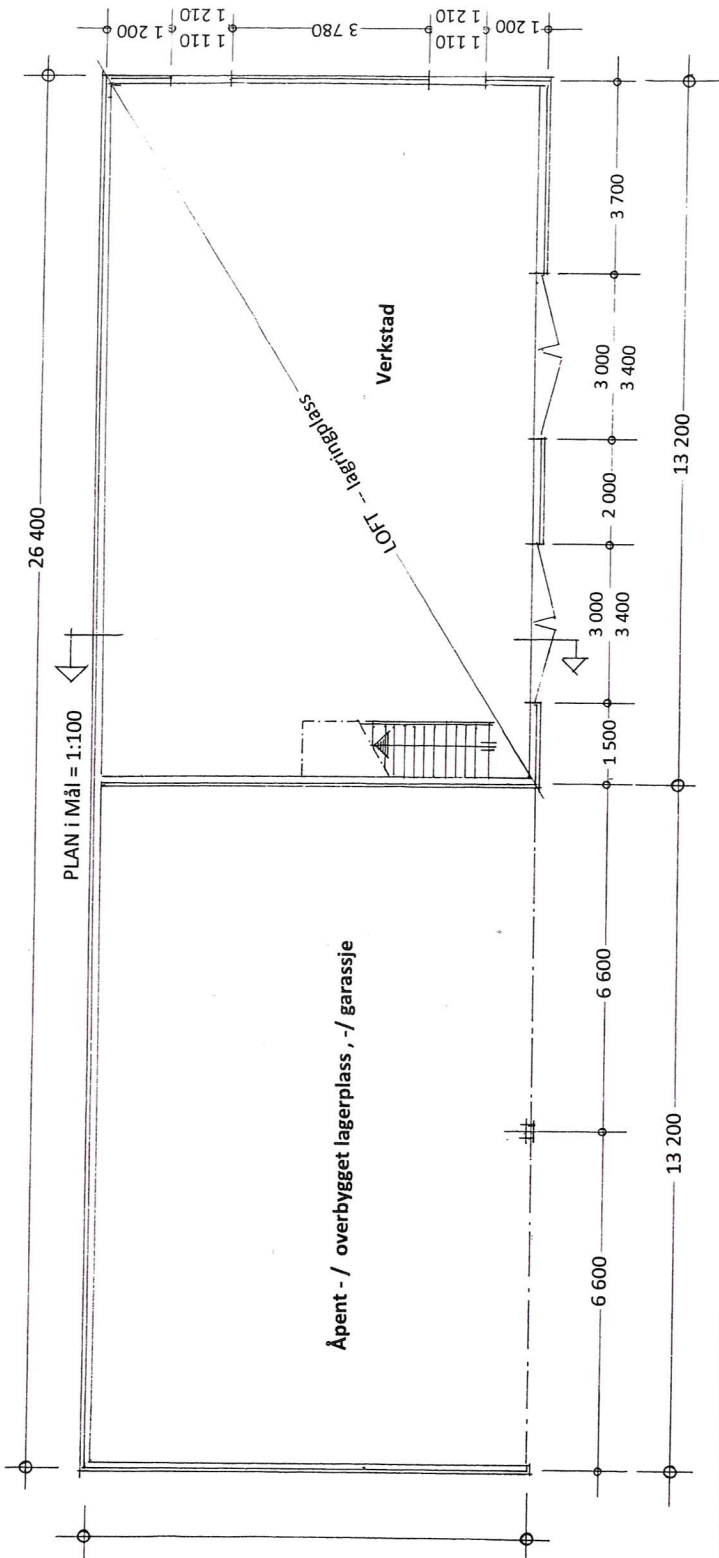

Prosj. lagerlokale på gbnr. 123/4, Alver kommune.
 Plan, Snitt - og gavlfasader i Mål = 1 : 100 , langfasadene i Mål = 1 : 200
 Seim , 22.11.2021 , Arkitekt Knut Willie Jacobsen

AW: rettet : 25.02.22

Egenerklæring

Hugo Furseth vil med dette gi samtykke til Marius Furseth, at han får bygge redskapshus på bruk nr:123/4.

Hugo står som eiger av bruk nr:123/4. Han eiger alene veien som går over/forbi nr:123/4 og bruk nr 123/3 har kjøre/bruksavtale for å kunne bruke denne veien bort til huset sitt.

Veien som går forbi det tegna redskapshuset er en traktorvei som ble bygget i år 2005 og går opp til redskapsløe, Hoved løe og høsehus tilhørende bruk nr:123/4

Signatur: _____

Hugo Furseth

Egenerklæring

Hugo Furseth og Berit Furseth vil med dette gi samtykke til Marius Furseth, at han får bygge redskapshus på bruk 123/4.

Hugo og Berit furseth står som eiger av bruk nr:123/177.

Signatur: Hugo Furseth og Berit Furseth