

123/5

6742400

123/4

c.h. planert gulv = $C+31,40$

Omlegging av gardsveg

Astrid Aarhus Rolland
123/3

6742350

10m

- Målte Grenser
 - Registrerte Grenser
 - Udefinert grenser
 - Terrengmålte grense
 - Konstruert grensepunkt
 - Bolig
 - Bustad m/leilighet
 - Våningshus
 - Større bustader
 - Hytte/feriehus
 - Garasje/uthus
 - Industri/lager
 - Andre bygg
- Beliggighet og høyder må oppfattes som orienterende.
Koordinatsystem: UTM(EUREF89) - SONE 32 (EPSG:32632)
Høydesystem: (EPSG:)



Alver kommune
Kart og Oppmåling

Grunnkart. Rettet: 25.02.22 klf



Dato: 2021.11.22
Bl: 880

Del av g.nr. 123, b.nr. 4 m.fl.

Målestokk
1:500

40.19.54.40

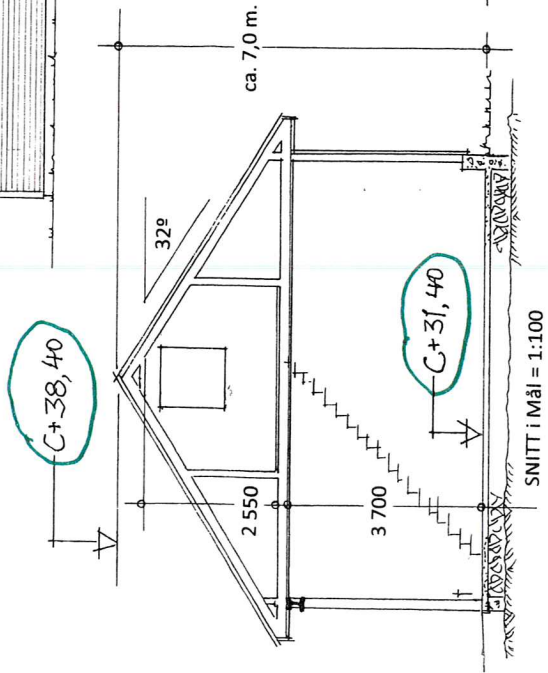
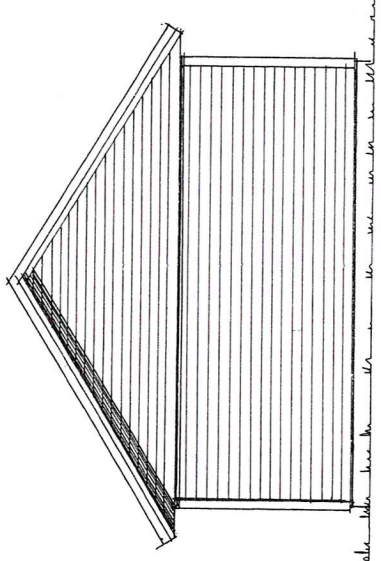
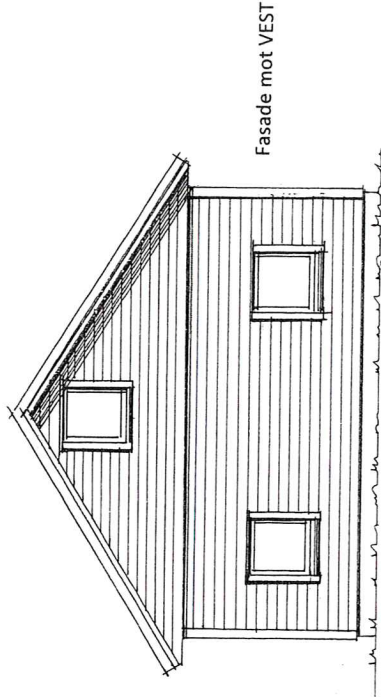
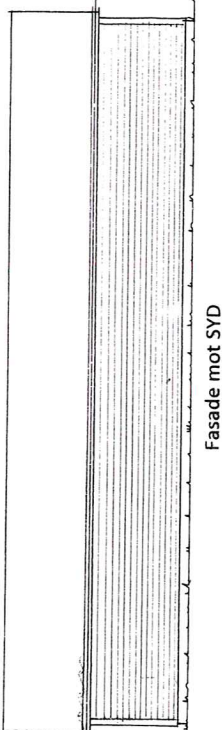
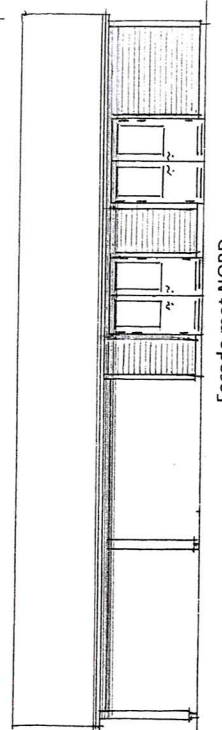
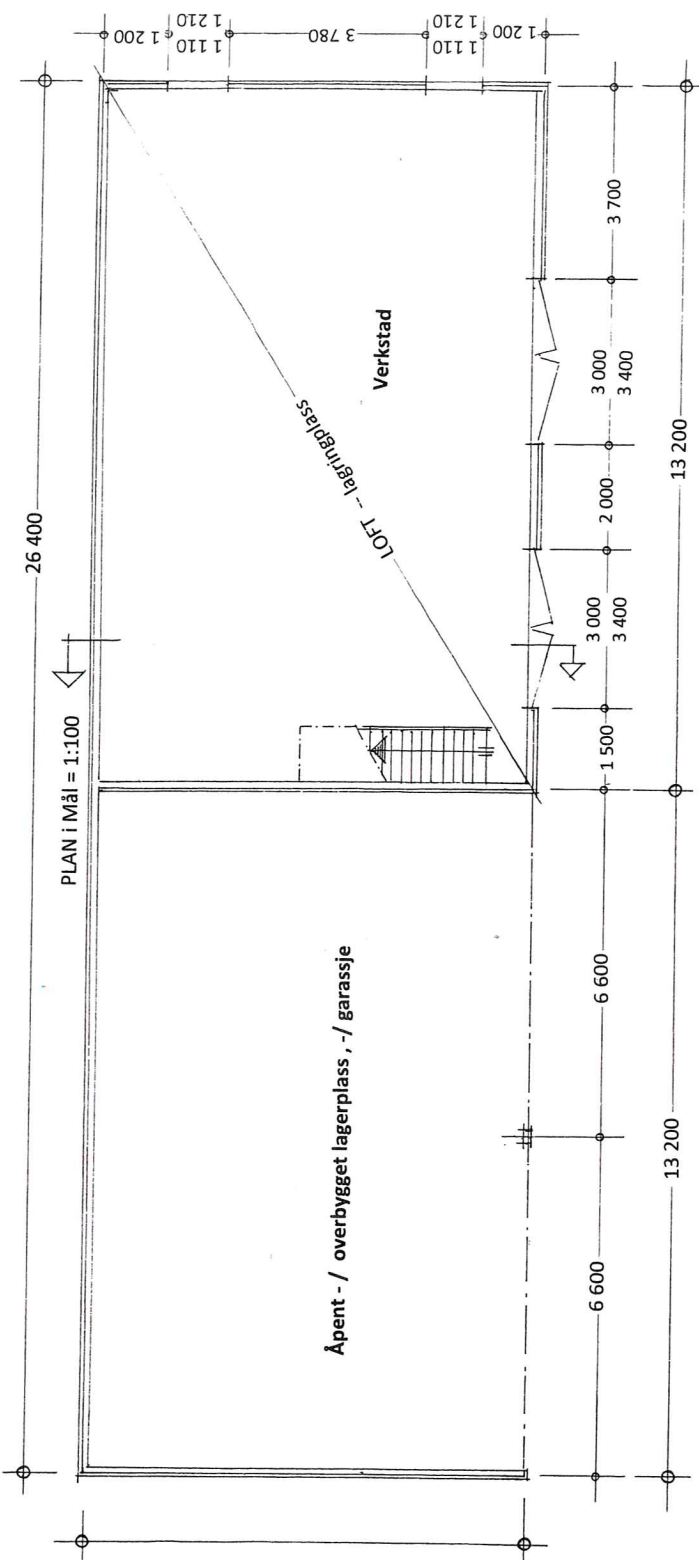

Prosj. lagerlokale på gbrnr. 123/4, Alver kommune.
 Plan, Snitt - og gavifasader i Mål = 1 : 100 , langfasadene i Mål = 1 : 200
 Seim, 22.11.2021, Arkitekt Knut Willie Jacobsen
 Avf.: rettet : 25.02.22

Egenerklæring

Hugo Furseth vil med dette gi samtykke til Marius Furseth, at han får bygge redskapshus på bruk nr:123/4.

Hugo står som eiger av bruk nr:123/4. Han eiger alene veien som går over/forbi nr:123/4 og bruk nr 123/3 har kjøre/bruksavtale for å kunne bruke denne veien bort til huset sitt.

Veien som går forbi det tegna redskapshuset er en traktorvei som ble bygget i år2005 og går opp til redskapsløe, Hoved løe og hønsehus tilhørende bruk nr:123/4

Signatur: Hugo Furseth

Egenerklæring

Hugo Furseth og Berit Furseth vil med dette gi samtykke til Marius Furseth, at han får bygge redskapshus på bruk 123/4.

Hugo og Berit furseth står som eiger av bruk nr:123/177.

Signatur: Hugo Furseth og Berit Furseth

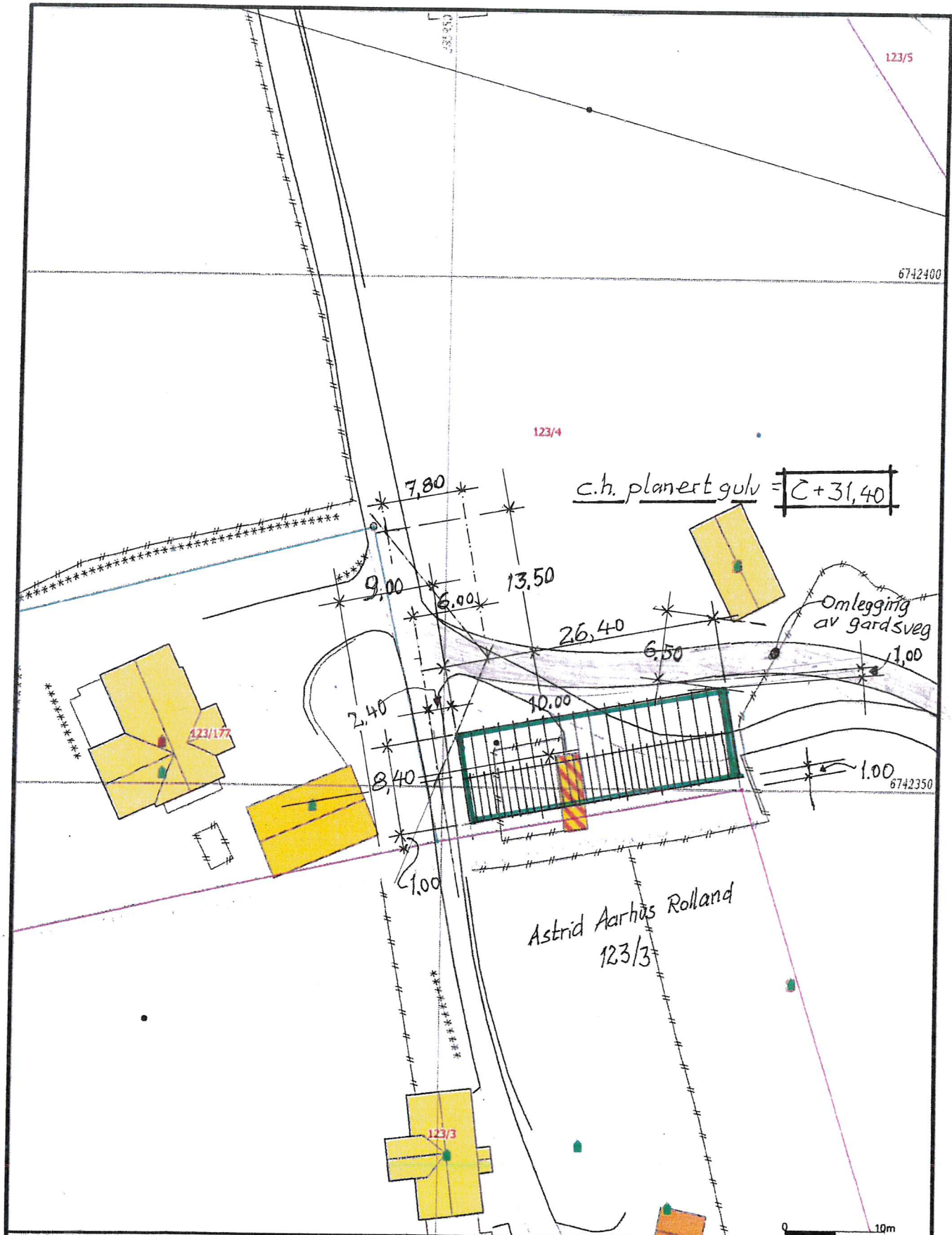

--- Målte Grenser
 - - - Registrerte Grenser
 - - - Udefinert grenser
 † Terrengmålte grense
 * Konstruert grensepunkt
 ■ Bolig
 ■ Bustad m/leilighet
 ■ Våningshus
 ■ Større bustader
 ■ Hytte/feriehus
 ■ Garasje/uthus
 ■ Industrilager
 ■ Andre bygg

Beliggenhet og høyder må oppfattes som orienterende.
 Koordinatsystem: UTM(EUREF89) - SONE 32 (EPSG:32632)
 Høydesystem: (EPSG:)



Alver kommune
 Kart og Oppmåling
 Grunnkart. Rettet: 25.02.22 *Klf*



Dato: 2021.11.22
 Utgitt: 080

Del av g.nr. 123, b.nr. 4 m.fl.

Målestokk
 1:500

40.19.54.40

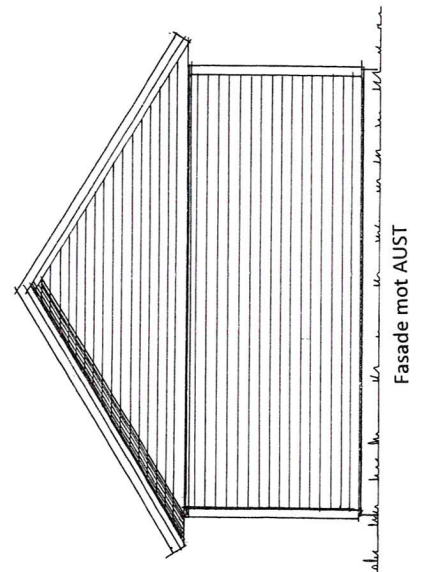
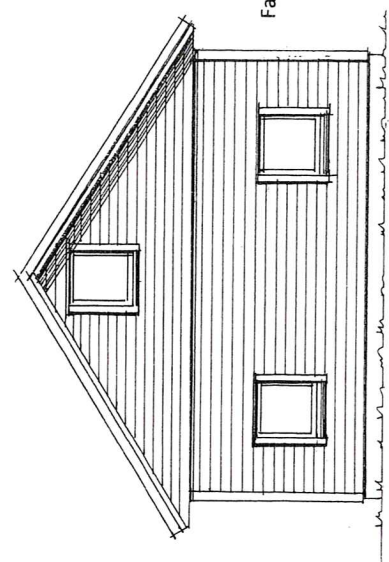
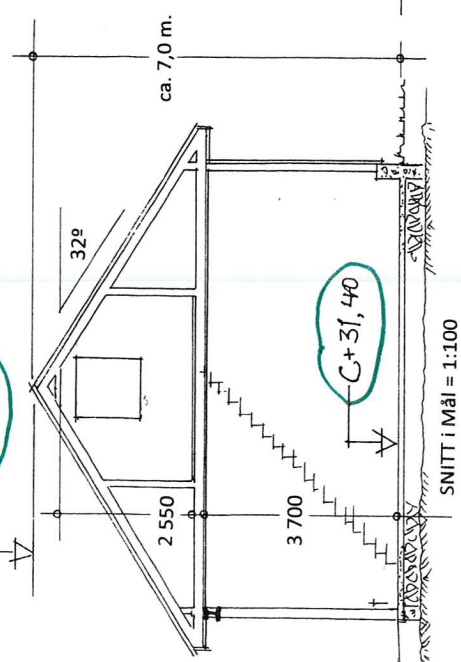
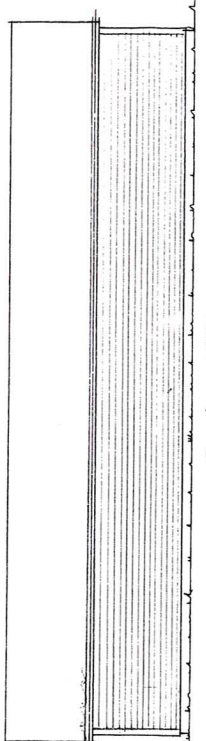
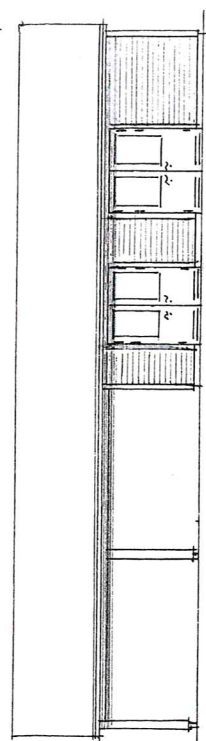
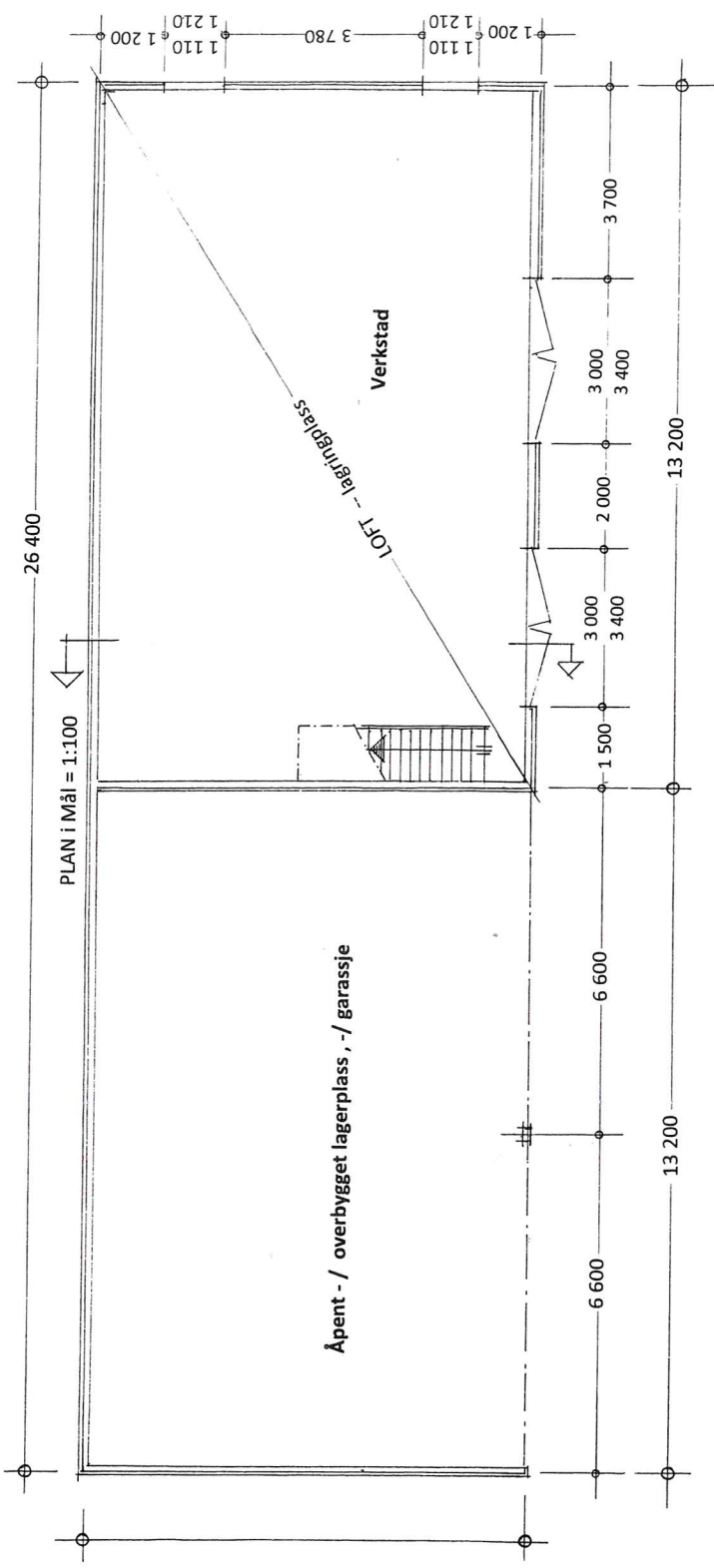

Prosj. lagerlokale på gbrnr. 123/4, Alver kommune.
 Plan, Snitt - og gavifasader i Mål = 1 : 100 , langfasadene i Mål = 1 : 200
 Seim , 22.11.2021 , Arkitekt Knut Willie Jacobsen

AW: rettet : 25.02.22