



Alver Kommune
Kart og oppmålingsavdelinga
Postboks 4
5906 Frekhaug
e-post: post@alver.kommune.no

Varsel om oppmålingsforretning

Saksnr 20222155
Oppdragsnr
Prosjektnamn

Det vert med dette varsla om at det skal haldast oppmålingsforretning på følgjande matrikkeleining(ar)						
Gateadresse	Eigar/Rekvirent	Gnr	Bnr	Fnr	Snr	
Skarsvegen 554	Sellevoll Magnar (Hjemmelshaver)	147	114	0	0	
Skarsvegen 556A; Skarsvegen 556B	Hunskår Steinar (Hjemmelshaver)	147	24	0	0	
Skarsvegen 556A; Skarsvegen 556B	Sellevoll Margun (Hjemmelshaver)	147	24	0	0	

Om forretninga			
Forretninga vert:	Dato	Kl.	Stad
	16.03.2022	14:00	Gbnr 147/24 og 114
Rekvirent Sellevoll Magnar Hunskår Steinar Sellevoll Margun	Rekvisisjonsdato 28.02.2022		
Forretninga gjeld oppretting av matrikkeleining <input type="checkbox"/> Grunneigedom <input type="checkbox"/> Festegrund <input type="checkbox"/> Anleggseigedom <input type="checkbox"/> Uteareal eigarseksjon			
Forretninga gjeld registrering av eksisterande grunn <input checked="" type="checkbox"/> Grensejustering <input type="checkbox"/> Klarleggjing av eksisterande grense <input type="checkbox"/> Nymerking av eksisterande grense <input type="checkbox"/> Registrering av ureg. jordsameige <input type="checkbox"/> Matrikulering av umatrikulert grunn <input type="checkbox"/> Arealoverføring <input type="checkbox"/> Anna			
Forklaring Grensejustering fra 147/24 til 147/114			

Kven som er varsla
Vedlagt følgjer ei oversikt over dei personar som er varsla om forretninga, og i kva eigenskap (partsstilling, rolle) desse er blitt varsla. Du vert oppfordra til å gje melding til kommunen så snart som mogeleg dersom du kjenner til ev. andre som forretninga kan få betydning for.

For matrikkeleininga gjeld følgjande forhold
Dersom nokon av grensene eller andre rettsforhold som vedkjem stadfesta rettar er uklare, er det ynskjeleg at du i samråd med dei andre partane oppklarar dette før oppmålingsforretninga.
Det er ynskjeleg at kart, bilete og avtalar etc. som kan ha betydning for å fastleggja grenseforløpet og stadfesta rettar vert send til kommunen, helst i god tid før oppmålingsforretninga eller vert teken med til oppmålingsforretninga.
Oppmøte ved oppmålingsforretninga er frivillig og det kan ikkje krevjast godtgjersle for reiseutgifter, tapt arbeidsforteneste og liknande i samband med oppmålingsforretninga.

Rett til å klaga
Saker som krev oppmålingsforretning etter § 6 i matrikellova, under dette feil ved varslinga eller utføringa av forretninga, kan klagast på etter reglane i forvaltningslova kap. IV til VI, jfr. matrikellova § 46.
Klagefristen vert rekna frå det tidspunktet parten har motteke matrikelbrev eller underretning om føring i matrikkelen, jfr. matrikelforskrifta § 21.
Det kan ikkje setjast fram klage på forhold som formelt høyrer inn under klagebehandling etter anna lovverk, t.d. plan- og bygningslova.

Andre opplysningar
Vedlagt følgjer: <input checked="" type="checkbox"/> Partliste <input checked="" type="checkbox"/> Fullmaktsblankett <input type="checkbox"/> Kvitteringsblankett <input type="checkbox"/> Anna

Landmålar			
Stad	Dato	Underskrift	
Frekhaug	15.03.2022		
Stilling Oppmålingsingeniør	Telefon 97603544	Landmålar Kjell Rune Standal	Epost kjell.rune.standal@alver.kommune.no

Fullmakt Oppmålingsforretning

Saksnr
20222155

Oppdragsnr

NB! Ver nøyaktig med å kryssa av for kva fullmakta gjeld.

Underteikna, som har grunnboksheimel til matrikkeleininga (viss ikkje tinglyst matrikkeleining; aktuell eigar/festar)

Gnr	Bnr	Fnr	Snr	Matrikkeleininga si adresse
-----	-----	-----	-----	-----------------------------

gjev fullmakt til

Fullmektig	Navn	Adresse
	Fødselsdato (6 siffer)	

Fullmakta gjeld	<input type="checkbox"/> Løyve til å møta og representera meg/oss ved oppmålingsforretninga, under dette til å godkjenne oppmåling/merking av ny matrikkeleining på grunnlag av offentlig godkjenning, med løyve til å godkjenne mindre avvik, jfr. Matrikkellova § 33	
	<input type="checkbox"/> Løyve til å signera erklæring om rettar i fast eigedom, dersom det er stilt krav om etablering av rettar i vedtak etter plan- og bygningslova.	
	<input type="checkbox"/> Løyve til å rydda opp i rettsforhold som det i samband med forretninga vert avdekket behov for å rydde opp i. (Oppretting og/eller sletting av rettar)	
	<input type="checkbox"/> Løyve til å inngå forlik, ta bindande standpunkt til ev. skilddom eller grensejustering.	
	<input type="checkbox"/> Løyve til å signera skjøyte / erklæring om arealoverføring / pantedokument. NB! Krev vitnestadfesting på heimelshavar si underskrift.	
<input type="checkbox"/> Løyve til andre disposisjonar enn nemnd over.		
	Beskriv	
	Dersom fullmakt gjeld matrikkeleining i sameige må anten samtlege sameigarar signera på fullmakta, eller det må leggjast fram dokumentasjon for at sameiget har vedteke at styret, anna organ eller person kan representera sameiget, jfr. matrikkelforskrifta § 23, første ledd.	

Forretninga vedkjem

Gnr	Bnr	Fnr	Snr	Dato for oppmålingsforretninga
147	114	0	0	16.03.2022
147	24	0	0	
147	24	0	0	

Underskrift frå heimelshavar (viss ikke tinglyst matrikkeleining; aktuell eigar/festar)

Stad og dato	Underskrift	Fødselsnr./Organisasjonsnr. (11/9 siffer)
--------------	-------------	---

Vitnestadfesting på heimelshavar si underskrift (jfr. tinglysningsforskrifta § 3)

(Skal berre fyllast ut dersom det blir gjeve fullmakt til å signera på skøyte / erklæring om arealoverføring / pantedokument)

Vi stadfestar at heimelshavar sin signatur er skriven eller vedkjend i vårt nærvær og at vedkommande er over 18 år: (Advokatar og autoriserte eigdomsmeklarar m.fl. kan vitna ei underskrift aleine)

Vitneunderskrift 1

Stad	Dato	Underskrift
------	------	-------------

Vitneunderskrift 2

Stad	Dato	Underskrift
------	------	-------------



Partar			Varsling			Under forretninga				
Namn	Gnr./Bnr./Fnr./Snr.	Partstilling	Sendt	Svar		Oppmøte	Godkj.	Signatur ved avløysar		ID
			Dato	Mottakskvitt.	Ev. fullm. 1)			Signatur - registrert eigar		
Adresse		Eigarforhold	Måte							
Sellevoll Magnar	147/114	Rekvirent	15.03.2022			<input type="checkbox"/>	<input type="checkbox"/>			
Skarsvegen 554, 5911 Alversund		Hjemmelshaver	Altinn			<input type="checkbox"/>	<input type="checkbox"/>			
Hunskår Steinar	147/24	Rekvirent	15.03.2022			<input type="checkbox"/>	<input type="checkbox"/>			
Skarsvegen 469, 5911 Alversund		Hjemmelshaver	Altinn			<input type="checkbox"/>	<input type="checkbox"/>			
Sellevoll Margun	147/24	Rekvirent	15.03.2022			<input type="checkbox"/>	<input type="checkbox"/>			
Skarsvegen 469, 5911 Alversund		Hjemmelshaver	Altinn			<input type="checkbox"/>	<input type="checkbox"/>			
						<input type="checkbox"/>	<input type="checkbox"/>			
						<input type="checkbox"/>	<input type="checkbox"/>			
						<input type="checkbox"/>	<input type="checkbox"/>			
						<input type="checkbox"/>	<input type="checkbox"/>			
						<input type="checkbox"/>	<input type="checkbox"/>			
						<input type="checkbox"/>	<input type="checkbox"/>			
						<input type="checkbox"/>	<input type="checkbox"/>			
						<input type="checkbox"/>	<input type="checkbox"/>			
						<input type="checkbox"/>	<input type="checkbox"/>			
						<input type="checkbox"/>	<input type="checkbox"/>			
						<input type="checkbox"/>	<input type="checkbox"/>			
						<input type="checkbox"/>	<input type="checkbox"/>			
						<input type="checkbox"/>	<input type="checkbox"/>			

1) Avløysar: (SUF)
Avløysar med avgjerdsfullmakt: (SMF)

2) Førarkort: (F)
Pass: (P)
Bankkort m/ bilde: (B)

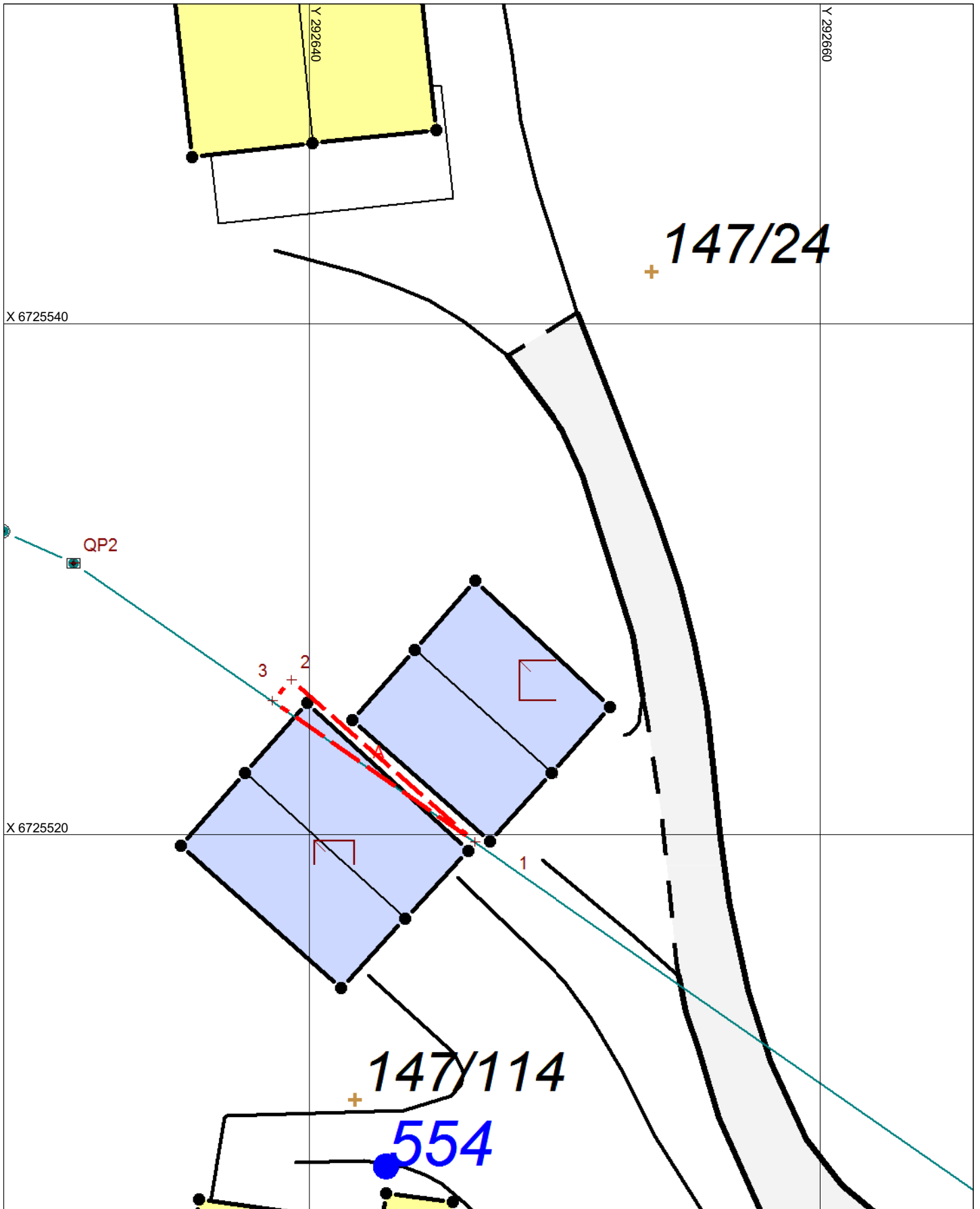

**Kartvedlegg til varsel
for oppmålingsforretning**

Eigedom
147/114, 147/24, 147/24

Rekvirent
Sellevoll Magnar, Hunskår Steinar, Sellevoll Margun

Alver Kommune

Saks nr
20222155

Oppdragnr

Forretningsdato
16/3/2022

Landmålar
Kjell Rune Standal

Målestokk 1:200

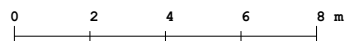

X 6725540

X 6725520

X 6725500

Y 2926660

Y 2926640

147/24

147/114

554

QP2

3

2

1