

SITUASJONSKART

Gnr/Bnr: 173/38
 Adresse:
 Eigar/søkar: Solfrid Spurkeland

Gjeldande plan :
 Planformål :
 Vår referanse:
 Sign.

Kvalitet :

Målestokk: 1:500
 Dato: 11.03.2022

——— Gjerde
 - - - - Usikker eigedomsgrense
 ——— Målt eigedomsgrense







 Bolighus
 Andre bygg

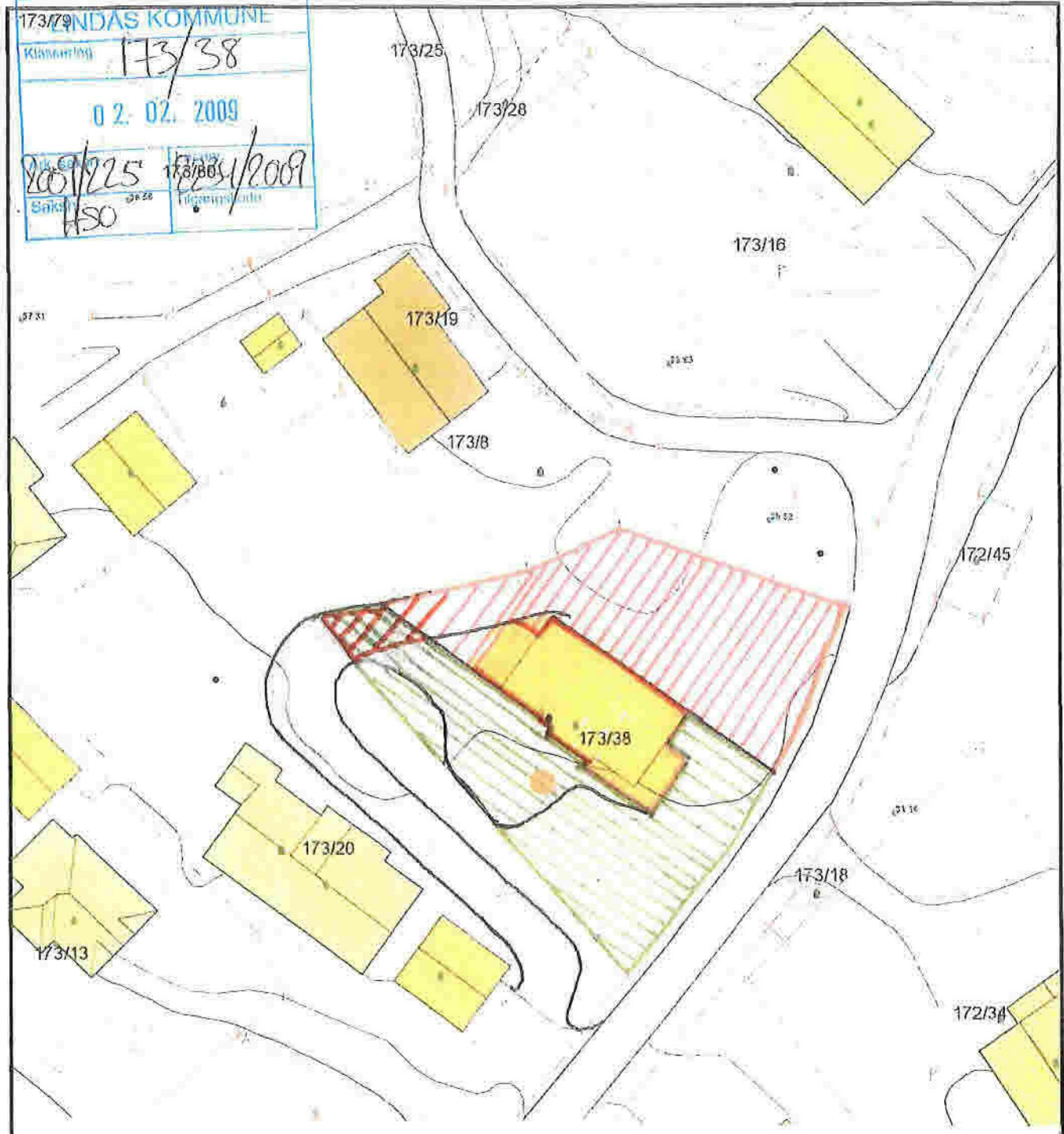

ALVER
 KOMMUNE



173/79 LINDÅS KOMMUNE
 Klåmmering 173/38
 02.02.2009
 2009/225 173/38
 Sakst. HSO



-  TILLEGGSDDEL SEKSJON 4
-  FELLES UTEBOD
-  TILLEGGSDDEL SEKSJON 3
-  FELES VEI
-  VEI OG PARKERINGSAREAL
-  VEIRETT OVER BNR 20

-  Målte Grenser
-  Registrerte Grenser
-  Udefinerte grenser
-  Tverrgående grense
-  Kommisær grensepunkt
-  Bolig
-  Bussstasjon/teiflight
-  Våningshus
-  Store bustader
-  Hytte/feriehuis
-  Garasje/uthus
-  Industri/lager
-  Andre bygg



Lindås kommune
 Byggesak
 SEKSJONERING
 GNR 173 BNR 38



Dato: 2009.01.27
 Tegnet: hegt

Normann Gæstebøl

Målestokk
 1:500

Beløpene og høyder må oppfattes som orienterende.

LINDÅS KOMMUNE	
Klassering	173/38
02.02.2009	
Arkitekt	2009/225
Saknr	1150
Locatör	
Byggnads	

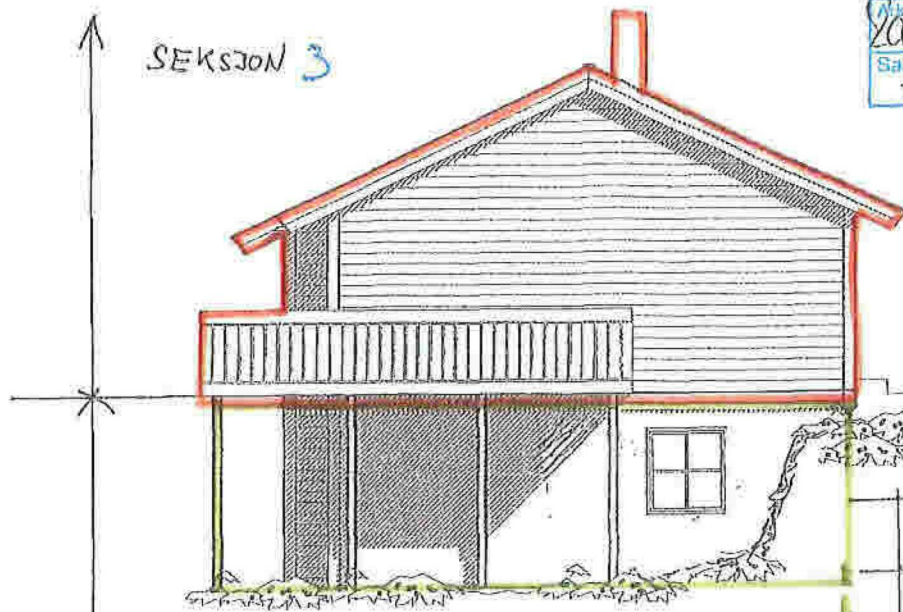

SEKSION 3

FASADE SÖR

SEKSION 4

LINDÅS GNR 173 BNR 38

EIERSEKSION 3+4

MÅL 1:100

Seim, 27. januar 2009

Normann Gulbrandsen



SEKSION 3

FASADE NORD

SEKSION 4

Alm. 27. januar 2009
Sørensen, 27. januar 2009

MÅL 1:100
EIERSEKSDON 3TH
LINDAS, GNR 173 BNR 38

LINDAS KOMMUNE	173/38	02. 02. 2009	2009/225 8234/2009
Kategori			Tilgodekjøpt
			450

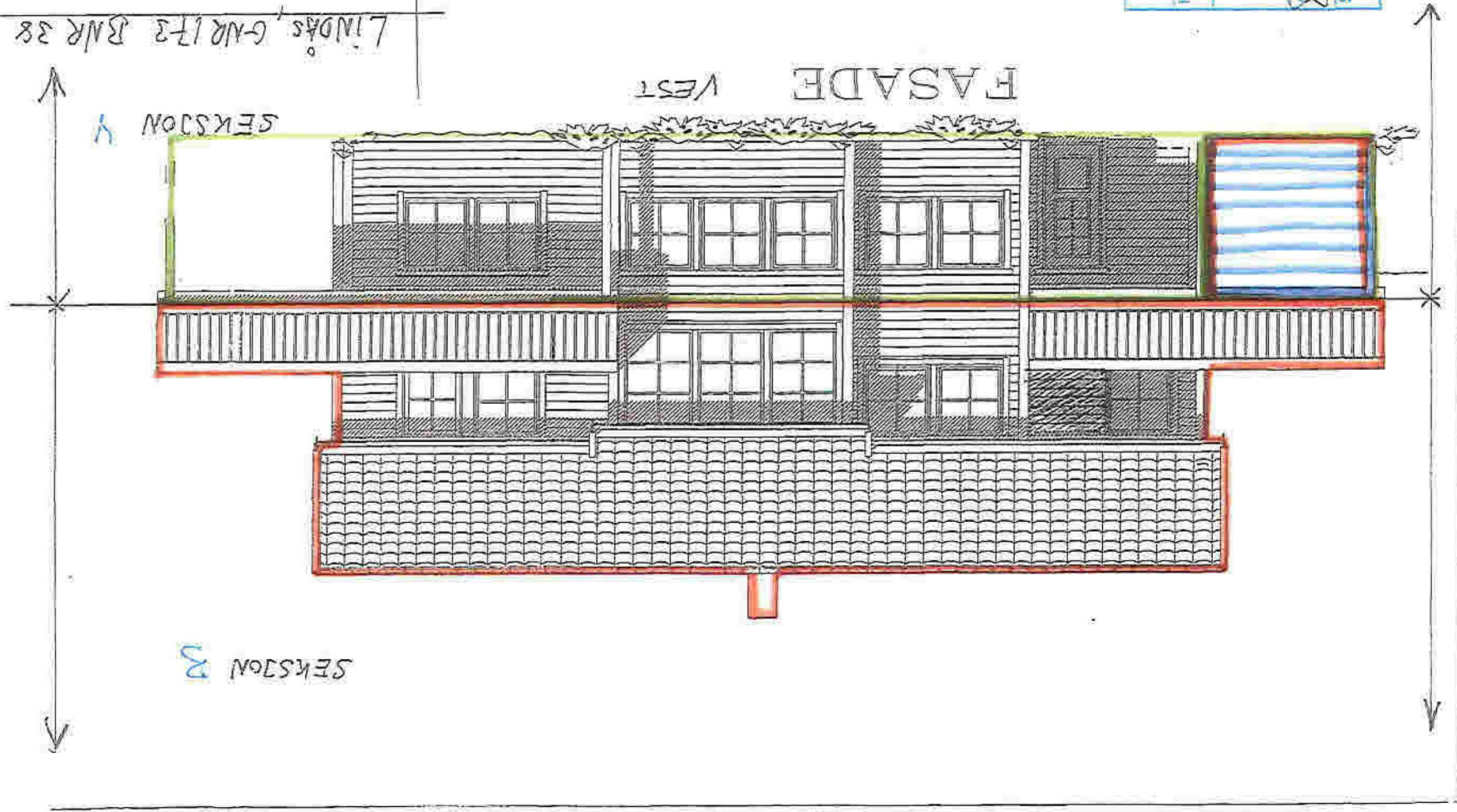

FASADE ØST

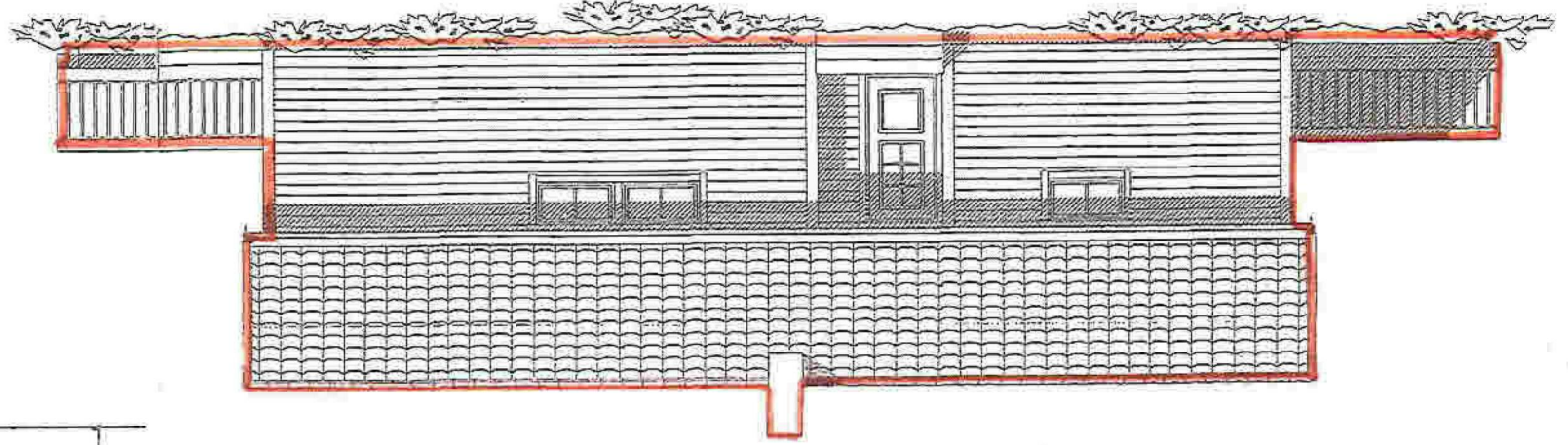

LINDAS GNR 173 BNR 38
 EIERSEKSTON 3
 MAL 1:100
 Sen, 27. januar 2009
 Næmme
 Sæstved

LINDAS KOMMUNE	
Klarsending	173/38
	02.07.2009
2009/225	2234/2009
Skatte	Tilstandsakt
450	

