

Søknad om løyve til tiltak

etter plan- og bygningslova § 20-3, jf. § 20-1

 Rammeløyve Eitt-steps søknadsbehandlingEr vilkåra oppfylte for 3 veker saksbehandling, jf. § 21-7 annet ledd? Ja Nei**Erklæring om ansvarsrett for ansvarleg søker**Ligg det føre sentral godkjenning? Ja Nei**Nullstill**Berører tiltaket eksisterande eller framtidige arbeidsplassar? Ja Nei

Dersom ja, skal samtykke hentast inn frå Arbeidsilsynet før igangsetjing av tiltaket. Byggblankett 5177 med vedlegg.

Berører tiltaket byggverk oppført før 1850, jf. Kulturminnelova § 25, andre ledd? Ja Nei

Dersom ja, skal uttale frå fylkeskommunen liggje føre før igangsetjing av tiltaket.

Opplysningar gitt i søknad eller vedlegg til søknaden vil bli registrerte i matrikkelen.

Søknaden gjeld							
Eigedom/ byggjestad	Gnr.	Bnr.	Festenr.	Seksjonsnr.	Bygningsnr.	Bustadnr.	Kommune
	349	58-62					Ålver
	Adresse			Postnr.	Poststad		
	lo friluftsområde			5917	ROSSLAND		
Planlagt bruk/formål	Beskriv						Bygn.typekode (jf. s. 2)
	<input type="checkbox"/> Bustad	<input type="checkbox"/> Fritidsbustad	<input type="checkbox"/> Garasje	<input type="checkbox"/> Anna: Friluftsområde for allmennheten			840
Tiltaket si art pbl § 20-1 (fleire kryss mogleg)	Nye bygg og anlegg	<input checked="" type="checkbox"/> Nytt bygg *)	<input type="checkbox"/> Parkeringsplass *)	<input type="checkbox"/> Anlegg	<input type="checkbox"/> Veg	<input type="checkbox"/> Vesentleg terrenginngrep	
	Endring av bygg og anlegg	<input type="checkbox"/> Tilbygg, påbygg, underbygg *)			<input type="checkbox"/> Fasade		
		<input type="checkbox"/> Konstruksjon	<input type="checkbox"/> Reparasjon	<input type="checkbox"/> Ombygging	<input type="checkbox"/> Anlegg		
	Endring av bruk	<input type="checkbox"/> Bruksendring	<input type="checkbox"/> Vesentleg endring av tidlegare drift				
	Riving	<input type="checkbox"/> Heile bygg *)	<input type="checkbox"/> Delar av bygg *)	<input type="checkbox"/> Anlegg			
	Bygn.tekn. installasj.**)	<input type="checkbox"/> Nyanlegg *)		<input type="checkbox"/> Endring	<input type="checkbox"/> Reparasjon		
	Endring av bruks-eining i bustad	<input type="checkbox"/> Oppdeling	<input type="checkbox"/> Samanføyning				
	Innhegning, skilt	<input type="checkbox"/> Innhegning mot veg	<input type="checkbox"/> Reklame, skilt, innretning e.l.				
*) Byggblankett 5175 skal fyllast ut og leggjast ved. (Vedlegg gruppe A) **) Gjeld berre når installasjonen ikkje er en del av eit større tiltak.							

Vedlegg			
Beskriving av vedlegg	Gruppe	Nr. frå - til	Ikkje relevant
Opplysningar om ytre rammer og bygningsspesifikasjon for tiltaket (Byggblankett 5175)	A	1 - 1	<input type="checkbox"/>
Dispensasjonssøknad (grunngjeving/vedtak) (pbl kap. 19)	B	1 - 1	<input type="checkbox"/>
Nabovarsling (Kvittering for nabovarsel/Opplysningar gitt i nabovarsel/nabomerknader/kommentarar til nabomerknader)	C	1 - 2	<input type="checkbox"/>
Situasjonsplan, avkørselsplan bygning/eigedom	D	1 - 1	<input type="checkbox"/>
Teikningar	E	1 - 1	<input type="checkbox"/>
Utgreiningar/kart	F	-	<input checked="" type="checkbox"/>
Erklæring om ansvarsrett/gjennomføringsplan	G	1 - 5	<input type="checkbox"/>
Bustadspesifikasjon i Matrikkelen	H	-	<input checked="" type="checkbox"/>
Uttale/vedtak frå anna offentleg myndigheit	I	-	<input checked="" type="checkbox"/>
Andre vedlegg	Q	-	<input checked="" type="checkbox"/>

Erklæring og underskrift			
Ansvarleg søker stadfester at heile tiltaket er belagt med ansvar, og dekkjer krava i medhald av plan- og bygningslova. Ein er kjent med reglane om straff og sanksjonar i pbl kap. 32 og at det kan medføre reaksjonar dersom det gis urette opplysningar. Føretaket pliktar å stille med nødvendig kompetanse i tiltaket, jf. SAK10 kap. 10 og 11.			
Ansvarleg søker for tiltaket		Tiltakshavar	
Føretak Bergen og Omland Friluftsråd	Org.nr. 871426732	Namn BERGEN OG OMLAND FRILUFTSRÅD V/ DAG SETER	
Adresse Hellebakken 45		Adresse Hellebakken 45	
Postnr. 5039	Poststad BERGEN	Postnr. 5039	Poststad BERGEN
Kontaktperson LARS TORGILSTVEIT	Telefon 55392958	Mobiltelefon 93662409	Eventuelt organisasjonsnummer 871426732
E-post lars@bof.no	E-post firmapost@bof.no		Telefon (dagtid) 55392950
Dato 22.03.2022	Underskrift <i>Lars Torgilstveit</i>		Dato 22.03.2022
Gjenta med blokkbokstavar LARS TORGILSTVEIT		Gjenta med blokkbokstavar BERGEN OG OMLAND FRILUFTSRÅD V/ DAG SETER	

Bygningstypekodar		
BUSTAD		
Dersom bruksarealet til bustad er større enn bruksarealet til anna enn bustad, vel ein bygningstype koda innan hovudgruppa "Bustad" (111-199). Ved val av bygningstype vel ein den med størst del av arealet innan hovudgruppa		
<p>Einebustad</p> <p>111 Einebustad</p> <p>112 Einebustad med hybel/sokkelhusvære</p> <p>113 Våningshus</p> <p>Tomannsbustad</p> <p>121 Tomannsbustad, vertikaldelt</p> <p>122 Tomannsbustad, horisontaldelt</p> <p>123 Våningshus, tomannsbustad, vertikaldelt</p> <p>124 Våningshus tomannsbustad, horisontaldelt</p> <p>Rekkehus, kjedehus, anna småhus</p> <p>131 Rekkehus</p> <p>133 Kjede-/atriumhus</p> <p>135 Terrassehus</p> <p>136 Anna småhus med 3 husvære eller fleire</p>	<p>Store bustadbygningar</p> <p>141 Stor frittliggjande bustadbygning på 2 et.</p> <p>142 Stor frittliggjande bustadbygning på 3 og 4 et.</p> <p>143 Stor frittliggjande bustadbygning på 5 et. eller meir</p> <p>144 Store samanbygde bustadbygningar på 2 et.</p> <p>145 Store samanbygde bustadbygningar på 3 og 4 et.</p> <p>146 Store samanbygde bustadbygningar på 5 et. eller meir</p> <p>Bygning før bufellesskap</p> <p>151 Bu- og servicesenter</p> <p>152 Studentheim/studentbustader</p> <p>159 Annan bygning for bufellesskap *</p>	<p>Fritidsbustad</p> <p>161 Hytter, sommarhus ol. fritidsbygg</p> <p>162 Heilårsbustad som nyttast som fritidsbustad</p> <p>163 Våningshus som nyttast som fritidsbustad</p> <p>Koie, seterhus og liknande</p> <p>171 Seterhus, sel, orbu og liknande</p> <p>172 Skogs- og utmarkskoie, gamle</p> <p>Garasje og uthus til bustad</p> <p>181 Garasje, uthus, anneks til bustad</p> <p>182 Garasje, uthus, anneks til fritidsbustad</p> <p>Anna bustadbygning</p> <p>193 Bustadbrakker</p> <p>199 Anna bustadbygning (sekundærbustad reindrift)</p>
ANNA		
Dersom bruksarealet ikkje omfattar bustad eller bruksarealet til bustad er mindre enn til anna, vel ein bygningstype koda innan "Anna" (211-840) ut frå hovudgruppa som samla utgjer det største arealet. Ved val av bygningstype vel ein den med størst del av arealet innan hovudgruppa.		
<p>INDUSTRI OG LAGER</p> <p>Industribygning</p> <p>211 Fabrikbygning</p> <p>212 Verkstadsbygning</p> <p>214 Bygning for reinseanlegg</p> <p>216 Bygning for vassforsyning</p> <p>219 Anna industribygning *</p> <p>Energiforsyningsbygning</p> <p>221 Kraftstasjon (> 15 000 kVA)</p> <p>223 Transformatorstasjon (> 10 000 kVA)</p> <p>229 Anna energiforsyning *</p> <p>Lagerbygning</p> <p>231 Lagerhall</p> <p>232 Kjøle- og fryselager</p> <p>233 Silobygning</p> <p>239 Anna lagerbygning *</p> <p>Fiskeri- og landbruksbygning</p> <p>241 Hus for dyr/landbruk, lager/silo</p> <p>243 Veksthus</p> <p>244 Driftsbygning fiske/fangst/oppdrett</p> <p>245 Naus/reiskapshus for fiske</p> <p>248 Anna fiskeri- og fangstbygning</p> <p>249 Anna landbruksbygning *</p> <p>KONTOR OG FORRETNING</p> <p>Kontorbygning</p> <p>311 Kontor- og administrasjonsbygning, rådhus</p> <p>312 Bankbygning, posthus</p> <p>313 Mediabygning</p> <p>319 Anna kontorbygning *</p> <p>Forretningsbygning</p> <p>321 Kjøpesenter, varehus</p> <p>322 Butikk/forretningsbygning</p> <p>323 Bensinstasjon</p> <p>329 Anna forretningsbygning *</p> <p>330 Messe- og kongressbygning</p> <p>SAMFERDSEL OG KOMMUNIKASJON</p> <p>Ekspedisjonsbygning, terminal</p> <p>411 Ekspedisjonsbygning, flyterminal, kontrolltårn</p> <p>412 Jernbane- og T-banestasjon</p> <p>415 Godsterminal</p> <p>416 Postterminal</p> <p>419 Anna ekspedisjon- og terminalbygning *</p> <p>Telekommunikasjonsbygning</p> <p>429 Telekommunikasjonsbygning</p>	<p>Garasje- og hangarbygning</p> <p>431 Parkeringshus</p> <p>439 Anna garasje-/hangarbygning *</p> <p>Veg- og trafikktilsynsbygning</p> <p>441 Trafikktilsynsbygning *</p> <p>449 Anna veg- og tiltilsynsbygning *</p> <p>HOTELL OG RESTAURANT</p> <p>Hotellbygning</p> <p>511 Hotellbygning</p> <p>512 Motellbygning</p> <p>519 Anna hotellbygning *</p> <p>Bygning for overnatting</p> <p>521 Hospits, pensjonat</p> <p>522 Vandrar-/ferieheim</p> <p>523 Appartement</p> <p>524 Camping/utleiehytte</p> <p>529 Anna bygning for overnatting *</p> <p>Restaurantbygning</p> <p>531 Restaurantbygning, kafébygning</p> <p>532 Sentralkjøkken, kantinebygning</p> <p>533 Gatekjøkken, kioskbygning</p> <p>539 Anna restaurantbygning *</p> <p>KULTUR OG UNDERVISNING</p> <p>Skulebygning</p> <p>611 Leikepark</p> <p>612 Barnehage</p> <p>613 Barneskule</p> <p>614 Ungdomsskule</p> <p>615 Kombinert barne- ungdomsskule</p> <p>616 Vidaregåande skule</p> <p>619 Anna skulebygning *</p> <p>Universitets-, høgskule og forskingsbygning</p> <p>621 Universitet/høgskule m/auditorium, lesesal mv.</p> <p>623 Laboratoriebygning</p> <p>629 Anna universitets-, høgskule og forskingsbygning *</p> <p>Museums- og biblioteksbygning</p> <p>641 Museum, kunstgalleri</p> <p>642 Bibliotek/mediatek</p> <p>643 Zoologisk-/botanisk hage (bygning)</p> <p>649 Anna museums-/biblioteksbygning *</p>	<p>Idrettsbygning</p> <p>651 Idrettshall</p> <p>652 Ishall</p> <p>653 Svømmehall</p> <p>654 Tribune og idrettsgarderobe</p> <p>655 Helsestudio</p> <p>659 Anna idrettsbygning *</p> <p>Kulturhus</p> <p>661 Kino-/teater-/opera-/konsertbygning</p> <p>662 Samfunnshus, grendehus</p> <p>663 Diskotek</p> <p>669 Anna kulturhus *</p> <p>Bygning for religiøse aktivitetar</p> <p>671 Kirke, kapell</p> <p>672 Bedehus, forsamlingshus</p> <p>673 Krematorium/gravkapell/bårehus</p> <p>674 Synagoge, moské</p> <p>675 Kloster</p> <p>679 Anna bygning før religiøse aktivitetar *</p> <p>HELSE</p> <p>Sjukehus</p> <p>719 Sjukehus *</p> <p>Sjukeheim</p> <p>721 Sjukeheim</p> <p>722 Bu- og behandlingssenter</p> <p>723 Rehabiliteringsinstitusjon, kurbad</p> <p>729 Anna sjukeheim *</p> <p>Primærhelsebygning</p> <p>731 Klinikk, legeskole/senter/-vakt</p> <p>732 Helse-/sosialsenter, helsestasjon</p> <p>739 Anna primærhelsebygning *</p> <p>FENGSEL, BEREDSKAP O.A.</p> <p>Fengselsbygning</p> <p>819 Fengselsbygning *</p> <p>Beredskapsbygning</p> <p>821 Poliistasjon</p> <p>822 Brannstasjon, ambulansestasjon</p> <p>823 Fyrstasjon, losstasjon</p> <p>824 Stasjon for radarovervak. av fly-/skiptrafikk</p> <p>825 Tiltaktsrom/bunker</p> <p>829 Anna beredskapsbygning *</p> <p>830 Monument</p> <p>840 Offentleg toalett</p>
*) eller bygning som har nær tilknytning til/ tener slike bygningar		

Vedlegg nr.
A- 1



Opplysninger om ytre rammer og bygningsspesifikasjon for tiltaket

Vedlegg til Byggblankett 5174

Beskriving av korleis tiltaket oppfyller byggjesaksføresegnene, planføresegnene og planvedtak etter plan- og bygningslova (pbl) innanfor oppgitte

Opplysningane gjeld							
Eigedom/ byggjestad	Gnr.	Bnr.	Festenr.	Seksjonsnr.	Bygningsnr.	Bustadnr.	Kommune
	349	58-62					Alver
	Adresse			Postnr.	Poststad		
	lo friluftsområde			5917	ROSSLAND		
Førehandskonferanse							
Pbl § 21-1	Førehandskonferanse er halden og referat ligg føre <input type="checkbox"/> Ja <input checked="" type="checkbox"/> Nei						
Dispensasjonssøknad og avvik frå TEK10							
Pbl Kap. 19	Det blir søkt dispensasjon frå føresegnene i: (grunngeving for dispensasjon skal gjevast på eige ark)					Vedlegg nr.	
	<input checked="" type="checkbox"/> Plan- og bygningslova med forskrifter	<input checked="" type="checkbox"/> Kommunale vedtekter/ forskrifter til pbl	<input checked="" type="checkbox"/> Arealplanar	<input type="checkbox"/> Veglova		B - 1	
Pbl § 31-2	<input type="checkbox"/> Det blir søkt om avvik frå TEK for eksisterande byggverk (pbl § 31-2) Pbl § 31-2					Utgreiing i eige vedlegg	Vedlegg nr. B -
Arealdisponering							
Planstatus mv.	Sett kryss for gjeldande plan						
	<input checked="" type="checkbox"/> Arealdel av kommuneplan		<input type="checkbox"/> Reguleringsplan		<input type="checkbox"/> Utbyggingsplan		
	Namn på plan Kommuneplanens arealdel for Meland 2015-2026						
	Reguleringsformål i arealdel av kommuneplan/reguleringsplan/utbyggingsplan - beskriv Friområde						
	Vel aktuell kolonne etter berekningsregel oppgitt i gjeldande plan*						
	%-BYA	BYA	%-BRA / %-TU	BRA	U-grad		
a. Grad av utnytting iht. gjeldande plan	%	m ²	%	m ²			
Tomtearealet	b. Byggeområde/grunneigedom**	m ²		m ²		m ²	
	c. Ev. areal som blir trekt frå etter berekn.reglar	-	m ²	-	m ²		
	d. Ev. areal som blir lagt til etter berekn.reglar					+ m ²	
	e. Berekna tomteareal (b - c) eller (b + d)	=	m ²	=	m ²	= m ²	
Grad av utnytting	Arealnemningar	BYA	BYA	BRA	BRA	BTA	
	f. Berekna maks. byggeareal iht. plan (jf. a. og e.)	m ²	m ²	m ²	m ²	m ²	
	g. Areal eksisterande bygningar	m ²	m ²	m ²	m ²	m ²	
	h. Areal som skal rivast	-	m ²	-	m ²	- m ²	
	i. Areal nye bygningar	+	m ²	+	m ²	+ m ²	
	j. Parkeringsareal på terreng	+	m ²	+	m ²	+ m ²	
	k. Areal byggjesak	=	m ²	=	m ²	= m ²	
Berekna grad av utnytting (jf. e. og k.)***	%	m ²	%	m ²			
Bygningsopplysninger som skal førast i matrikkelen	l. Opne areal som inngår i k		-	m ²		-	m ²
	j. Parkeringsareal på terreng		-	m ²		-	m ²
	m. Areal matrikkelen = k - l - j		=	m ²		= 14	m ²
	Tal på etasjar	Tal på brukseiningar bustad		Bustader	Bustader	Bustader	
		Tal på brukseiningar anna		Anna	Anna	Anna	
			m ²	m ²	m ²		
			m ²	m ²	m ²		
Utgreiingar	* Skal utrekning av utnyttingsgrad skje etter annan regel, beskriv nærare					Vedlegg nr. D -	
	** Dersom areal i rad b ikkje er framkome av målebrev, beskriv nærare					Vedlegg nr. D -	
	*** Vis ev. underlag for utrekninga av grad av utnytting i vedlegg					Vedlegg nr. D -	

Bygningsopplysninger som skal først i matrikkelen	
Næringsgruppekode Y	Oppgi kode for kva næring brukaren av bygninga høyrer til. Bygningar som er nytta til fleire formål skal kodast etter den næringa som tek opp størst del av arealet. Unntak: Næringsgruppekode «X» skal berre nyttast når bygget berre har areal til bustadformål.
Næringsgrupper - gyldige kodar	
A Jordbruk, skogbruk og fiske B Bergverksdrift og utvinning C Industri D Elektrisitets-, gass-, damp- og varmtvassforsyning E Vassforsyning, avløps- og renovasjonsverksemd F Bygginge- og anleggsverksemd G Varehandel, reparasjon av motorvogner	H Transport og lagring I Overnattings- og serveringsverksemd J Informasjon og kommunikasjon K Finansierings- og forsikringsverksemd L Omsetning og drift av fast eigedom M Fagleg, vitenskapleg og teknisk tenesteyting N Forretningsmessig tenesteyting O Offentleg administrasjon og forsvar, trygdeordningar underlagt offentlig forvaltning
P Undervisning Q Helse- og sosialtjenester R Kulturell verksemd, underhaldning og fritidsaktivitetar S Anna tenesteyting T Lønna arbeid i private hushald U Internasjonale organisasjonar og organ X Bustad Y Anna som ikkje er næring.	

Plassering av tiltaket	
Kan høgspent kraftlinje vere i konflikt med tiltaket?	<input type="checkbox"/> Ja <input checked="" type="checkbox"/> Nei
Dersom ja, må avklaring med berørt rettshavar vere dokumentert	Vedlegg nr. Q -
Kan vass- og avløpsleidningar vere i konflikt med tiltaket?	<input type="checkbox"/> Ja <input checked="" type="checkbox"/> Nei
Dersom ja, må avklaring med berørt rettshavar vere dokumentert	Vedlegg nr. Q -

Krav til byggjegrunn (pbl § 28-1)	
Skal byggverket plasserast i område med fare for:	
Flaum (TEK10 § 7-2)	Skal byggverket plasserast i flaumutsett område? <input checked="" type="checkbox"/> Nei <input type="checkbox"/> Ja Dersom ja, oppgi tryggleiksklasse: <input type="checkbox"/> F1 (liten konsekvens og sannsyn lågare enn 1/20 år) <input type="checkbox"/> F2 (middels konsekvens og sannsyn lågare enn 1/200 år) <input type="checkbox"/> F3 (stor konsekvens og sannsyn lågare enn 1/1000 år)
Skred (TEK10 § 7-3)	Skal byggverket plasserast i skredutsett område? <input checked="" type="checkbox"/> Nei <input type="checkbox"/> Ja Dersom ja, oppgi tryggleiksklasse: <input type="checkbox"/> S1 (liten konsekvens og sannsyn lågare enn 1/100 år) <input type="checkbox"/> S2 (middels konsekvens og sannsyn lågare enn 1/1000 år) <input type="checkbox"/> S3 (stor konsekvens og sannsyn lågare enn 1/5000 år)
Andre natur- og miljøtilhøve (pbl § 28-1)	<input checked="" type="checkbox"/> Nei <input type="checkbox"/> Ja Dersom ja, beskriv kompensierende tiltak i vedlegg

Tilknytning til veg og leidningsnett	
Tilkomst veglova §§ 40-43 pbl § 27-4	Gir tiltaket ny/endra tilkomst? <input type="checkbox"/> Ja <input checked="" type="checkbox"/> Nei
	Tomta har tilkomst til følgjande veg som er opparbeidd og open for alminneleg ferdsel: <input type="checkbox"/> Riksveg/fylkesveg Er avkøyringsløyve gitt? <input type="checkbox"/> Ja <input type="checkbox"/> Nei <input type="checkbox"/> Kommunal veg Er avkøyringsløyve gitt? <input type="checkbox"/> Ja <input type="checkbox"/> Nei <input type="checkbox"/> Privat veg Er vegrett sikra ved tinglyst erklæring? <input type="checkbox"/> Ja <input type="checkbox"/> Nei
Vassforsyning pbl § 27-1	Tilknytning i forhold til tomta <input type="checkbox"/> Offentleg vassverk <input type="checkbox"/> Privat vassverk <input type="checkbox"/> Anna privat vassforsyning, innlagt vatn <input type="checkbox"/> Anna privat vassforsyning, ikkje innlagt vatn Dersom vassstilførsel føreset tilknytning til anna privat leidning eller kryssar annan sin grunn, ligg det føre rett ved tinglyst erklæring? <input type="checkbox"/> Ja <input type="checkbox"/> Nei
Avløp pbl § 27-2	Tilknytning i forhold til tomta <input type="checkbox"/> Offentleg avløpsanlegg <input type="checkbox"/> Privat avløpsanlegg Skal det installerast vassklosett? <input type="checkbox"/> Ja <input checked="" type="checkbox"/> Nei Ligg det føre utsløppsløyve? <input type="checkbox"/> Ja <input checked="" type="checkbox"/> Nei Dersom avløpsanlegg føreset tilknytning til anna privat leidning eller kryssar annan sin grunn, ligg det føre rett ved tinglyst erklæring? <input type="checkbox"/> Ja <input type="checkbox"/> Nei
Overvatn	Takvatn/overvatn blir ført til: <input type="checkbox"/> Avløpssystem <input checked="" type="checkbox"/> Terreng

Løfteinnretningar	
Er det i bygninga løfteinnretningar som er omfatta av TEK10?: <input type="checkbox"/> Ja <input checked="" type="checkbox"/> Nei	Blir det søkt om å installere slik innretning?: <input type="checkbox"/> Ja <input checked="" type="checkbox"/> Nei
Dersom ja, sett X <input type="checkbox"/> Heis <input type="checkbox"/> Trappeheis <input type="checkbox"/> Løfteplattform <input type="checkbox"/> Rulletrapp eller rullande fortau	



HELLEBAKKEN 45
5039 BERGEN
TELEFON: 55 39 29 50
FAKS: 55 39 29 59
E-POST: FIRMAPOST@BOF.NO
NETTSIDER: WWW.BOF.NO

Alver kommune
Avd. byggesak
Postboks 4,
5906 FREKHAUG

VEDLEGG B-1

Vår ref.: 02-3/22-LET

Dykkar ref.:

Dato: 18.02.2022

SØKNAD OM DISPENSASJON FRÅ BYGGEGRENSE MOT SJØ FOR TILTAK I IO FRILUFTSOMRÅDE (349/58-62), ALVER KOMMUNE

BOF forvaltar og er grunneigar av Io friluftsområde i Alver kommune, som er deltar i BOF. I denne saka vert det søkt om dispensasjon frå byggegrense mot sjø / strandsona pbl. § 1-8 for bygging av padlehuuk/overnattingsbu/rasteplass for dei besøkjande (4,85 m x 2,74 m = 13,3 m²). Arealet er eit statleg sikra friluftslivsområde, som er regulert som friområde. Området er i kommunedelplanen sin arealdel bandlagd med omsynssone H740 «Bandlegging etter andre lover» - H740_1 Io friluftsområde – friluftsløva.

Grunn for å gje dispensasjon

Det omsøkte friluftsområdet er sentralt plassert (landfast) i innseglinga til Herdlafjorden. Området er sikra som eit statleg sikra friluftslivsområde gjennom BOF, som er grunneigar. Det er Staten v/ Miljødirektoratet som er den statlige instansen. BOF drifter og forvalter friluftsområdet i samarbeid med kommunen. Ønskja tiltak vil betre tilhøva for dei besøkjande av friluftsområdet, og dermed heve kvaliteten. Denne delen av området er per i dag urørt, mens tilretteleggingstilbodet er ved dagens parkeringsplass og teltplass ved starten av området. Målet er å binde arealet saman med ein merka sti, slik at ein større del av området vert nytta av befolkninga. Padlehuken vil gje eit enkelt overnattingstilbod, for dei som både kjem sjøvegen i kajakk og dei som kjem landvegen med bil. Målet vårt er å skape eit samanhengande nettverk med slike tilbod. BOF har allereie fått løyve til å setje opp ein tilsvarande padlekabin på andre sida av fjorden, Skarvøyna i Askøy kommune. Me ønskjer òg å søkje i Uttoska friluftsområde, Alver kommune ila. 2022. Tiltaket vil verta fundamentert punktvis i fjellet, så det vil vere reversibelt å fjerne i ettertid.

Fordelar med tiltaket

Tiltaket vil

- fremje ålmenta si bruk av strandsona i høve til bruk og opphald/overnattingsmoglegheit
- gje bedre friluftstilhøve og -tilbod for ålmenta
- komplementere og styrke denne type friluftstilbod
- reversibelt tiltak

Ulempene med tiltaket

Strandsona får eitt nytt bygg, som vil vere delvis synleg frå sjø (vert forsøkt tilpassa i storleik, terreng og bakgrunnsfarge for å passe naturleg inn)

Strandsona får eit nytt bygg i eit område, som ikkje er tilrettelagd per i dag

Søknad om byggetillating

Det vert søkt om byggetillating for

- Padlehuk/overnattingsbu/rasteplass for dei besøkjande (4,85 m x 2,74 m = 13,3 m²)

Vedlagd følgjer:

Situasjonsplan

Teikningar / skisser

Med venleg helsing

Bergen og Omland Friluftsråd



Dag Seter

Administrativ leiar

Opplysninger gjeve i nabovarsel skal sendast kommunen saman med søknaden

(Gjenpart av nabovarsel)

Pbl § 21-3

Tiltak på eiendommen:					
Gnr.	Bnr.	Festenr.	Seksjonsnr.	Eiendomen si adresse	Postnr. Poststad
349	58-62			Io friluftsområde	5917 ROSSLAND
Eigar/festar				Kommune	
Bergen og Omland Friluftsråd				Alver	

Det varslast med dette om					
<input checked="" type="checkbox"/> Nybygg	<input type="checkbox"/> Anlegg	<input type="checkbox"/> Endring av fasade	<input type="checkbox"/> Riving		
<input type="checkbox"/> Påbygg/tilbygg	<input type="checkbox"/> Skilt/reklame	<input type="checkbox"/> Innhegning mot veg	<input type="checkbox"/> Bruksendring		
<input type="checkbox"/> Mellombels bygning, konstruksjon eller anlegg	<input type="checkbox"/> Antennesystem	<input type="checkbox"/> Oppretting/ending av matrikkeleining (eigedomsdeling) eller bortfeste	<input type="checkbox"/> Anna		
Dispensasjon etter plan- og bygningslova kapittel 19					
<input checked="" type="checkbox"/> Plan- og bygningslova med forskrifter	<input checked="" type="checkbox"/> Kommunale vedtekter	<input checked="" type="checkbox"/> Arealplanar	<input type="checkbox"/> Veglova	Vedlegg nr. B - 1	

Arealdisponering		
Set kryss for gjeldande plan		
<input checked="" type="checkbox"/> Arealdel av kommuneplan	<input type="checkbox"/> Reguleringsplan	<input type="checkbox"/> Utbyggingsplan
Namn på plan		
Kommuneplanens arealdel for Meland 2015-2026		

Beskriv nærare kva nabovarslet gjeld
Bygging av eit nytt bygg - padlehuk/overnattingsbu/rasteplass for dei besøkjande (4,85 m x 2,74 m = 13,3 m ²)
Vedlegg nr. Q -

Spørsmål som gjeld nabovarsel skal rettast til			
Føretak/tiltakshavar			
Bergen og Omland Friluftsråd			
Kontaktperson, namn	E-post	Telefon	Mobil
Lars Torgilstveit	firmapost@bof.no	55392950	93662409
Søknaden finst på heimeside: (ikkje obligatorisk)			

Merknader skal sendast til	
Eventuelle merknader skal vere mottekne innan 2 veker etter at dette varslet er sendt.	
Ansvarleg søkjar/tiltakshavar skal saman med søknad sende innkomne merknader og gjere greie for ev. endringar.	
Namn	Postadresse
Bergen og Omland Friluftsråd	Hellebakken 45
Postnr. Poststad	E-post
5039 BERGEN	firmapost@bof.no

Vedlegg			
Beskriving av vedlegg	Gruppe	Nr. frå - til	Ikkje relevant
Dispensasjonssøknad/vedtak	B	1 - 1	<input type="checkbox"/>
Situasjonsplan	D	1 - 1	<input type="checkbox"/>
Teikningar snitt, fasade	E	1 - 3	<input type="checkbox"/>
Andre vedlegg	Q	-	<input checked="" type="checkbox"/>

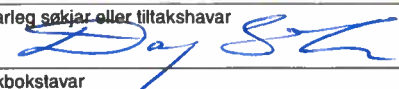
Underskrift		
Tilsvarende opplysningar med vedlegg er sendt i nabovarsel til naboar og gjenbuarar som er berørte. Kvitivering for nabovarsel viser mottakarar av nabovarslet.		
Stad	Dato	Underskrift ansvarleg søkjar eller tiltakshavar
Bergen	17.02.2022	
		Gjenta med blokkbokstavar
		BERGEN OG OMLAND FRILUFTSRÅD V/ DAG SETER

Kvittering for nabovarsel skal sendast kommunen saman med søknaden

Nabovarsel kan anten sendast som rekommandert sending, overleverast personleg mot kvittering eller sendast på e-post mot kvittering. Med kvittering for at e-posten er motteken meinst e-post frå nabo/gjenbuar som stadfester at nabovarslet er motteke. Ved personleg overlevering vil signatur gjelde som stadfesting av at varslet er motteke. Det kan òg signerast på at ein glr samtykke til tiltaket.

Tiltaket gjeld							
Eigedom/ byggjested	Gnr.	Bnr.	Festenr.	Seksjonsnr.	Bygningsnr.	Bustadnr.	Kommune
	349 58-62				Alver		
	Adresse Io friluftsområde				Postnr.	Poststad	
					5917	ROSSLAND	

Følgjande naboar har motteke eller fått rek. sending av vedlagte nabovarsel med tilhøyrande vedlegg:

Nabo-/gjenbuareigedom				Elgar/festar av nabo-/gjenbuareigedom			
Gnr.	Bnr.	Festenr.	Seksjonsnr.	Namn på eigar/festar			Dato sendt e-post
349	2			Reidun Iden Lædre			
Adresse Iden				Adresse Ievegen 265			Kvittering må leggjast ved
Postnr.	Poststad			Postnr.	Poststad		Poststaden sitt reg.nr.
5917	ROSSLAND			5917	ROSSLAND		
Personleg kvittering for		Dato	Sign.	Personleg kvittering for		Dato	Sign.
<input type="checkbox"/> motteke varsel				<input type="checkbox"/> samtykke til tiltaket			

Nabo-/gjenbuareigedom				Elgar/festar av nabo-/gjenbuareigedom			
Gnr.	Bnr.	Festenr.	Seksjonsnr.	Namn på eigar/festar			Dato sendt e-post
349	9,127			Nils Roald Berland			
Adresse Iden				Adresse Grønhaugvegen 29			Kvittering må leggjast ved
Postnr.	Poststad			Postnr.	Poststad		Poststaden sitt reg.nr.
5917	ROSSLAND			5917	ROSSLAND		
Personleg kvittering for		Dato	Sign.	Personleg kvittering for		Dato	Sign.
<input type="checkbox"/> motteke varsel				<input type="checkbox"/> samtykke til tiltaket			

Nabo-/gjenbuareigedom				Elgar/festar av nabo-/gjenbuareigedom			
Gnr.	Bnr.	Festenr.	Seksjonsnr.	Namn på eigar/festar			Dato sendt e-post
349	8			Ragna Johanne Ådlandsvik			
Adresse Iden				Adresse Vestre Murallmenningen 1			Kvittering må leggjast ved
Postnr.	Poststad			Postnr.	Poststad		Poststaden sitt reg.nr.
5917	ROSSLAND			5011	BERGEN		
Personleg kvittering for		Dato	Sign.	Personleg kvittering for		Dato	Sign.
<input type="checkbox"/> motteke varsel				<input type="checkbox"/> samtykke til tiltaket			

Nabo-/gjenbuareigedom				Elgar/festar av nabo-/gjenbuareigedom			
Gnr.	Bnr.	Festenr.	Seksjonsnr.	Namn på eigar/festar			Dato sendt e-post
349	4			Bengt Ingvar Iden			
Adresse Iden				Adresse Ievegen 215			Kvittering må leggjast ved
Postnr.	Poststad			Postnr.	Poststad		Poststaden sitt reg.nr.
5917	ROSSLAND			5917	ROSSLAND		
Personleg kvittering for		Dato	Sign.	Personleg kvittering for		Dato	Sign.
<input type="checkbox"/> motteke varsel				<input type="checkbox"/> samtykke til tiltaket			

Nabo-/gjenbuareigedom				Elgar/festar av nabo-/gjenbuareigedom			
Gnr.	Bnr.	Festenr.	Seksjonsnr.	Namn på eigar/festar			Dato sendt e-post
349	1			Bjørn Erling Waage			
Adresse Iden				Adresse Ievegen 196 B			Kvittering må leggjast ved
Postnr.	Poststad			Postnr.	Poststad		Poststaden sitt reg.nr.
5917	ROSSLAND			5917	ROSSLAND		
Personleg kvittering for		Dato	Sign.	Personleg kvittering for		Dato	Sign.
<input type="checkbox"/> motteke varsel				<input type="checkbox"/> samtykke til tiltaket			

Det er per dags dato innlevert rekommandert sending til ovannemnde adressatar.

Samla tal sendingar: _____ Sign.





Lønborg - Post i Butikk
Coop Prix Helleveien
Postboks 27 Lønborg
5818 Bergen
Org.nr. 931186744 MVA
Salgskvittering

Ant.	Varetekst	Beløp MVA
*	1 Rek Store Innland (Nils Roald Berland) (Grønhaugvegen 29) (5917) (ROSSLAND) (Vekt:0,073 kg) (Destinasjon:Norge (uten Svalbard)) (Nr.:R0581800492NO)	kr 260,00 25%
*	1 Rek Store Innland (Bengt Ingvard Iden) (Ievegen 215) (5917) (ROSSLAND) (Vekt:0,073 kg) (Destinasjon:Norge (uten Svalbard)) (Nr.:R0581800501NO)	kr 260,00 25%

*	1 Rek Store Innland (Reidun Iden Ledre) (Ievegen 265) (5917) (ROSSLAND) (Vekt:0,073 kg) (Destinasjon:Norge (uten Svalbard)) (Nr.:R0581800515NO)	kr 260,00 25%
*	1 Rek Store Innland (Bjørn Erling Waage) (Ievegen 196 B) (5917) (ROSSLAND) (Vekt:0,073 kg) (Destinasjon:Norge (uten Svalbard)) (Nr.:R0581800529NO)	kr 260,00 25%
*	1 Rek Store Innland (Ragne Johanne Adlandsvik) (Vestre Huralnellingen 1) (5011) (BERGEN) (Vekt:0,073 kg) (Destinasjon:Norge (uten Svalbard)) (Nr.:R0581800532NO)	kr 260,00 25%

Total kr 1 300,00

Kortbetaling kr 1 300,00

Mva sat	Grunnlag	Mva sun
25%	kr 1 040,00	kr 260,00

* Solgt på vegne av Posten Norge AS

Org.Nr. 984661185 MVA

Bax: 12644876-362282

Resp.: 00

18/02/2022 11:27

Overf.: 613

SPV VisaBusiness

KJØP

*****0706-1

NOK

1300,00

AID: A0000000031010

GODKJENT

TUR: 0080008000

TSE: F800

Stad: 5063524

Ref.: 374683 426451 IB1

Bongnr. 47-124595-1-479193-1

Dato Tid Kasse

18.02.2022 11:27:42 KASSE1

Signatur

[Handwritten Signature]



0 47 - 124595 - 1 - 479193 - 1 0

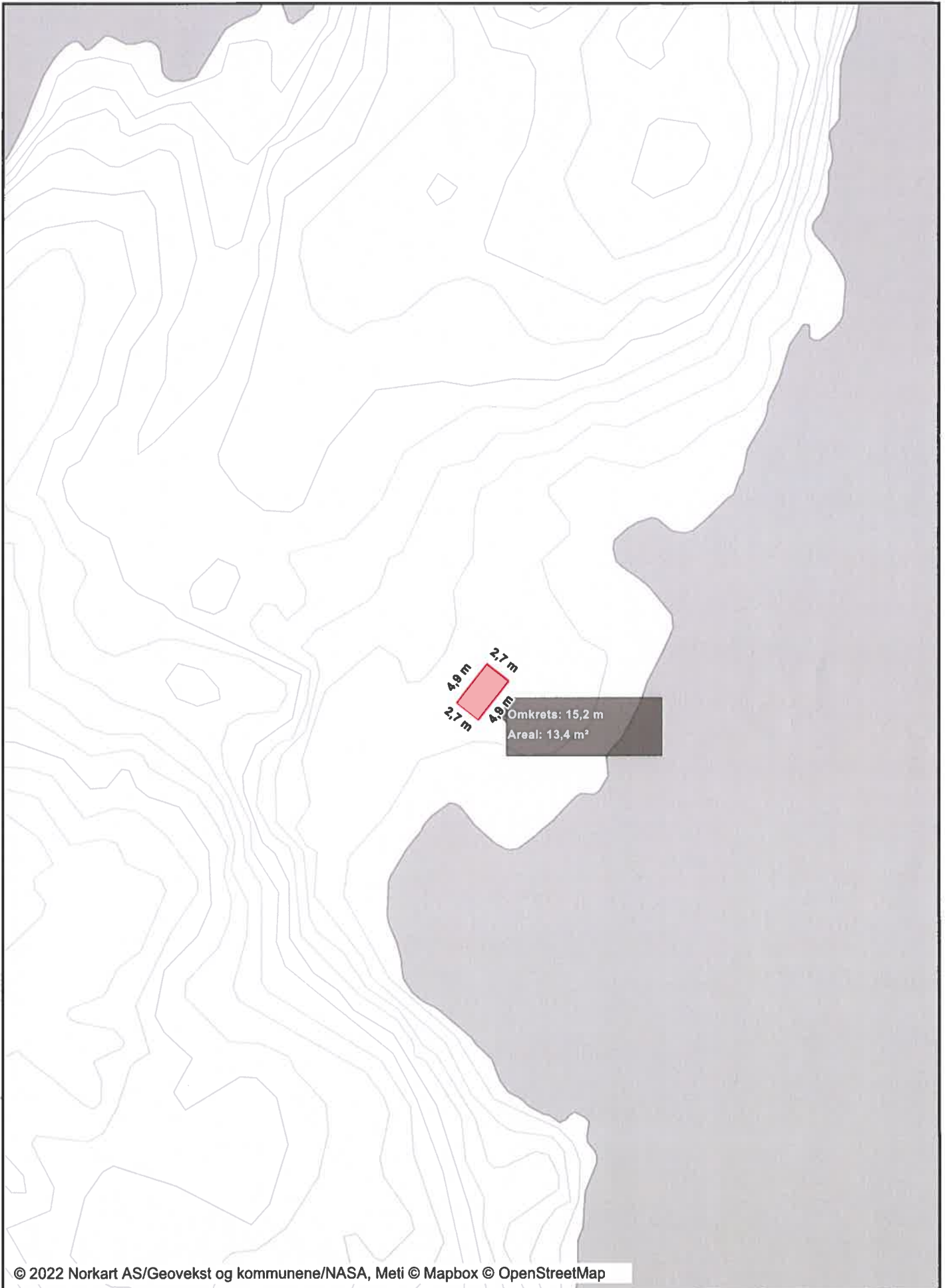

D-1

SIDE 2 av 5

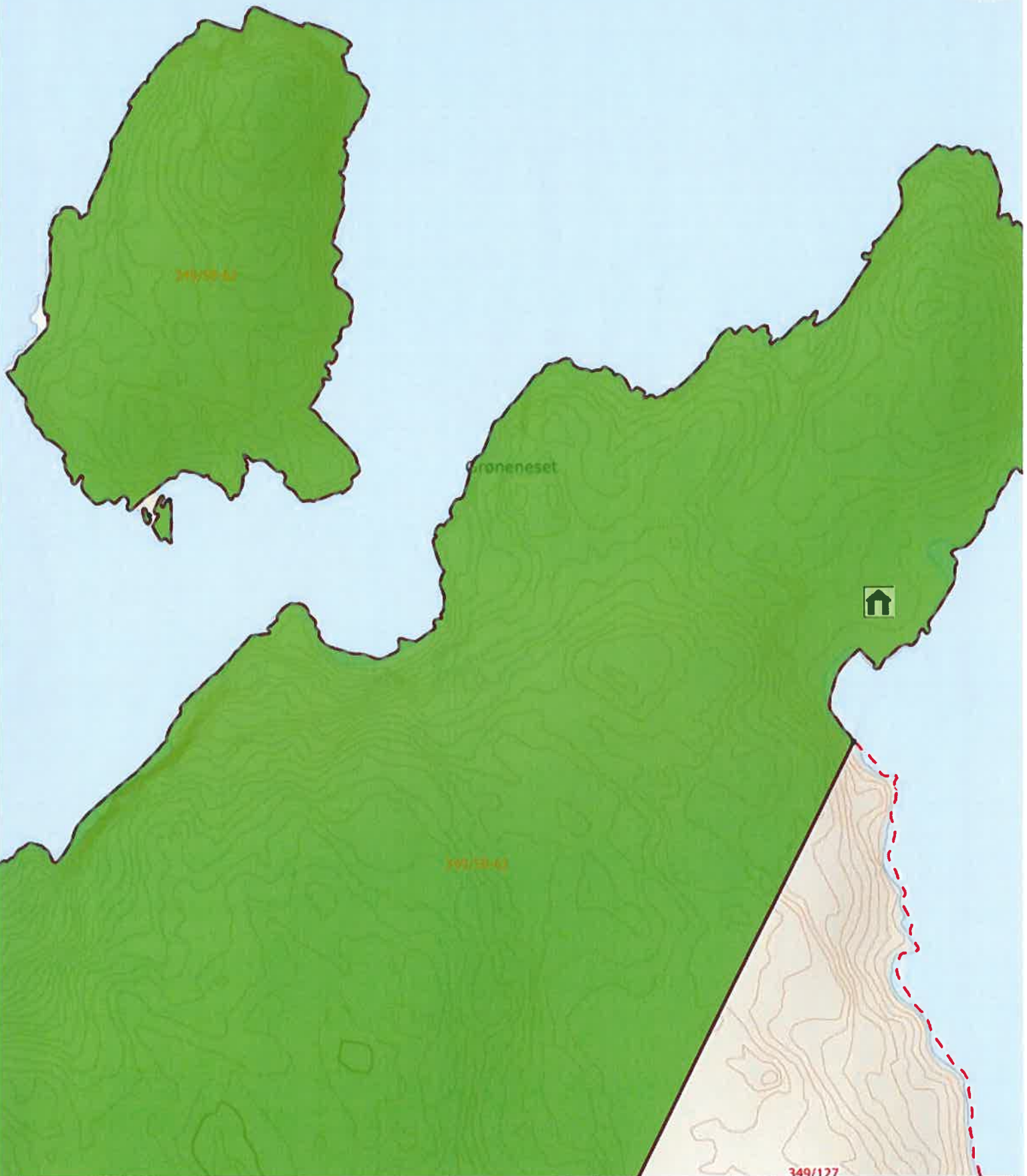

Situasjonskart - lo friluftsområde
Ønska plassering padlehuk, modell Bivuakk frå
Biotope.



Dato: 17-02-2022

Målestokk: 1:1 250



Friluftsliv punkt (fasiliteter)



Enkelt overbygg



Fortøyningsbolter

Friluftsliv område (Friluftslivsområder)



Friluftsområde

Eiendomsgrenser

- Eiendomsgrense
- Uavklart grense
- Hjelpelinje fiktiv
- Hjelpelinje punktfaste
- Hjelpelinje vannkant og vegkant
- AZ** MatrikkeINummer(Tekst)
- AZ Adressenummer
- Eiendomsgrense
- Uavklart grense
- Hjelpelinje fiktiv
- Hjelpelinje punktfaste
- Hjelpelinje vannkant og vegkant
- AZ** MatrikkeINummer(Tekst)
- AZ Adressenummer
- AZ** MatrikkeINummer(Tekst)
- AZ Adressenummer
- Eiendomsgrense
- Uavklart grense
- Hjelpelinje fiktiv
- Hjelpelinje punktfaste
- Hjelpelinje vannkant og vegkant

D-1

Side 4 av 5



9m

lo padlehuk plassering

Tegnforklaring

Friluftsliv område (Friluftslivsområder)



Friluftslivsområde

Eiendomsgrenser



Eiendomsgrense



Uavklart grense



Hjelpelinje fiktiv



Hjelpelinje punktfast



Hjelpelinje vannkant og vegkant

Eiendomsgrenser

AZ Matrikkelnummer(Tekst)

AZ Adressenummer



Teiggrensepunkt



Eiendomsgrense



Uavklart grense



Hjelpelinje fiktiv

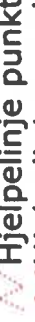

Hjelpelinje punktfast



Hjelpelinje vannkant og vegkant

Eiendomsgrenser

AZ Matrikkelnummer(Tekst)

AZ Adressenummer

Eiendomsgrenser

AZ Matrikkelnummer(Tekst)

Eiendomsgrenser

AZ Adressenummer

Eiendomsgrenser

- Teiggrensepunkt

Eiendomsgrenser

- Teiggrensepunkt



Eiendomsgrense



Uavklart grense



Hjelpelinje fiktiv



Hjelpelinje punktfast



Hjelpelinje vannkant og vegkant

Brukerdefinerte data



lo padlehuuk plassering

D-1

side 5 av 5

E-1

SIDE (A-14)

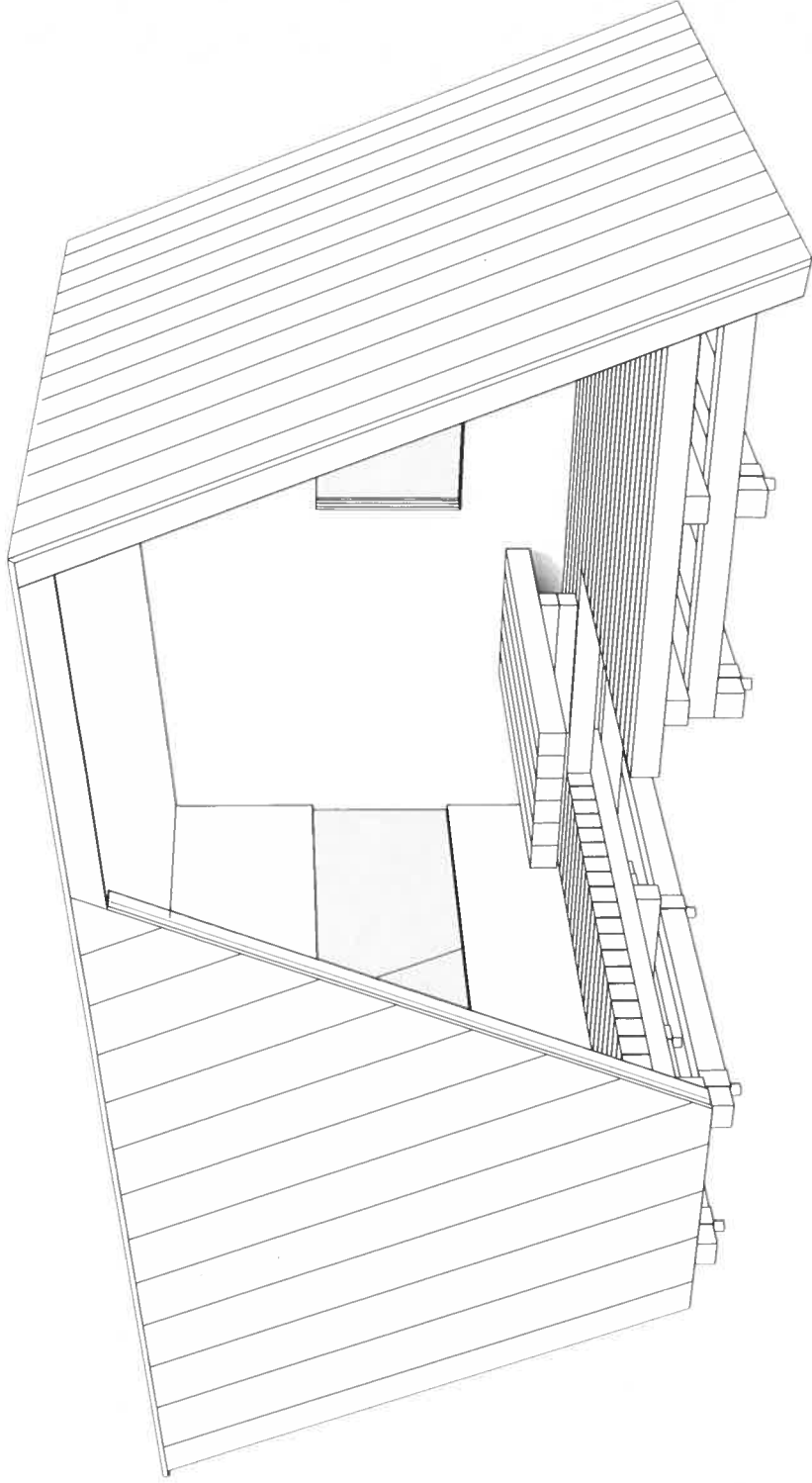

25 / 2 / 2022

scale@A3

perspective view

page 2

E-1

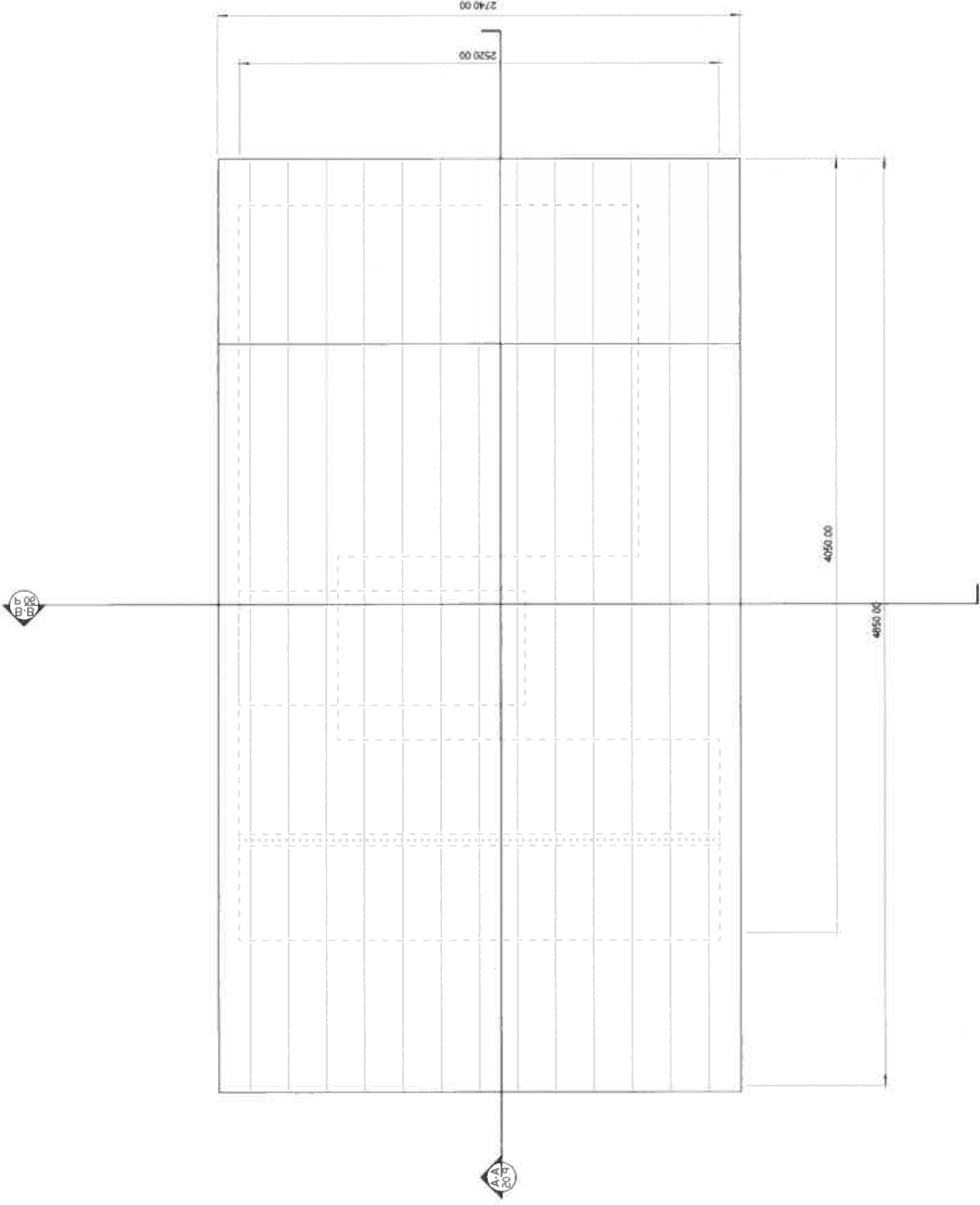

25 / 02 / 2022

scale@A3 1:25

Top View

page 5

E-1

HØYDEKOTER

+ H 4.485 m

+ H 4.100 m

H 1.500 m

+ H 3.000 m

H 1.000 m

H 0.900 m

H 0.700 m

H 0.450 m

+ H 2.000 m

HØYDEKOTER

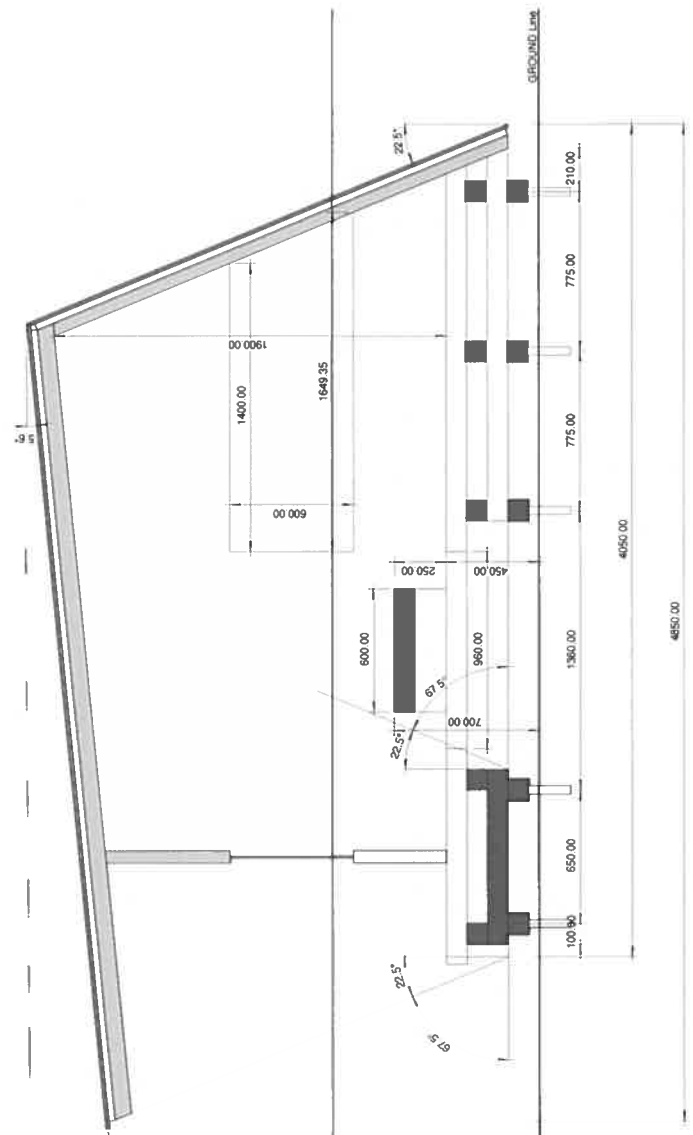

25 / 02 / 2022

scale@A3 1:25

Section A-A

page 7

E-1

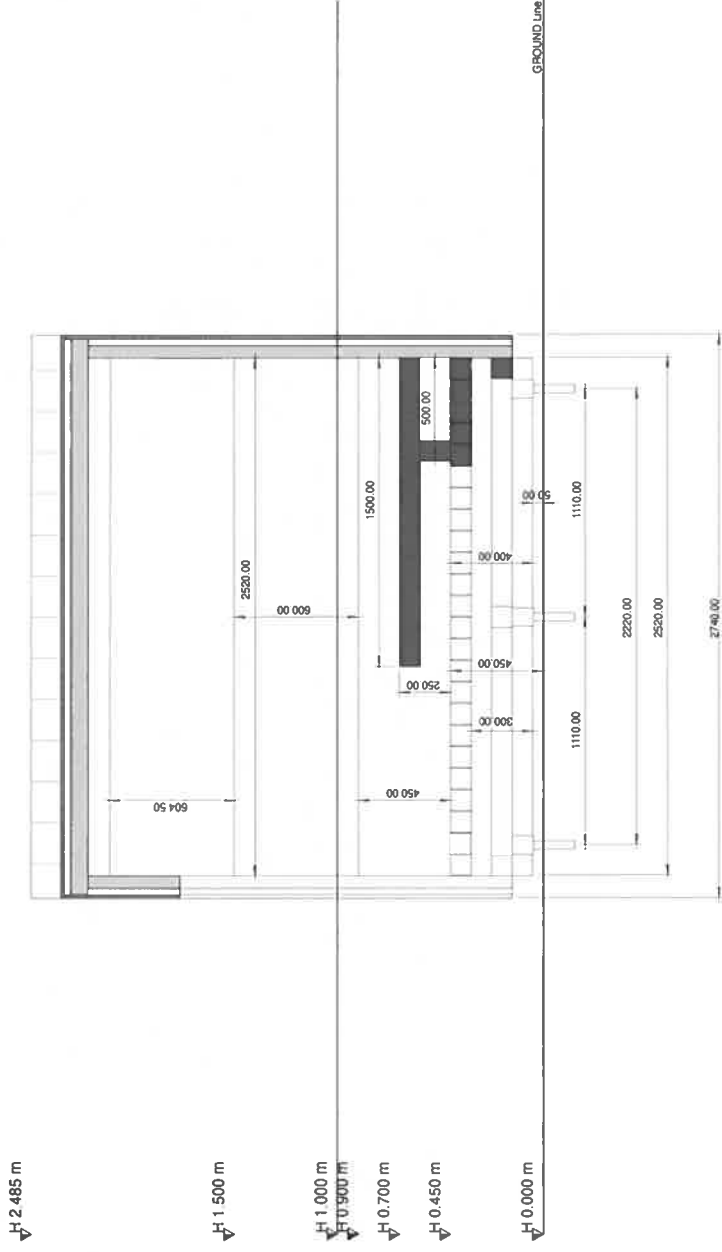

25 / 02 / 2022

scale@A3 1:25

Section B-B

Side 6 m/14

E-1

H 2.485 m

H 1.000 m

H 0.000 m

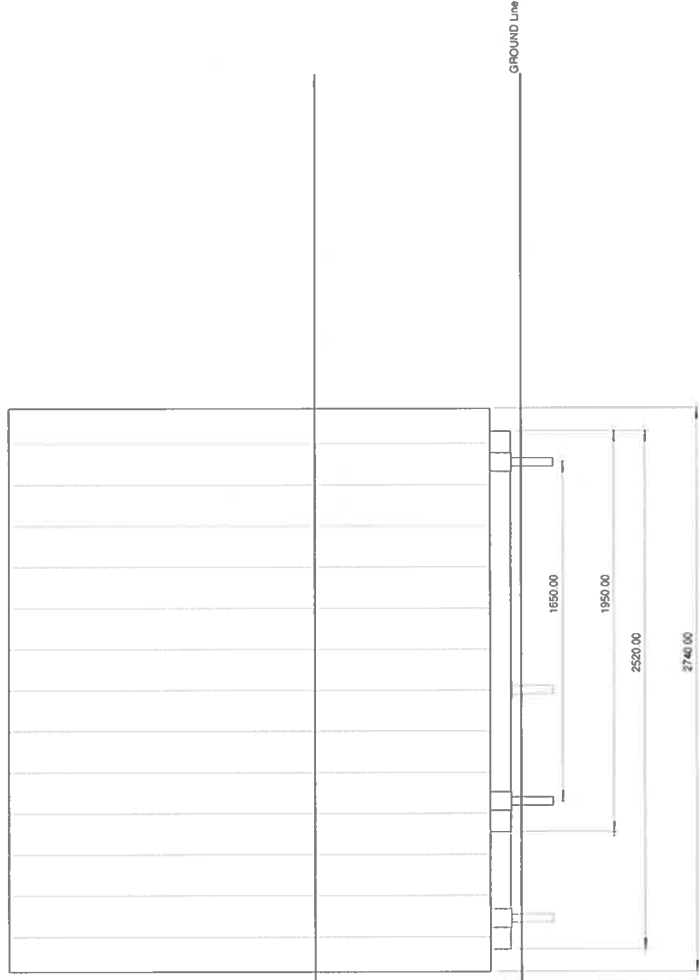

25 / 02 / 2022

scale@A3 1:25

Back elevation

page 9

E-1

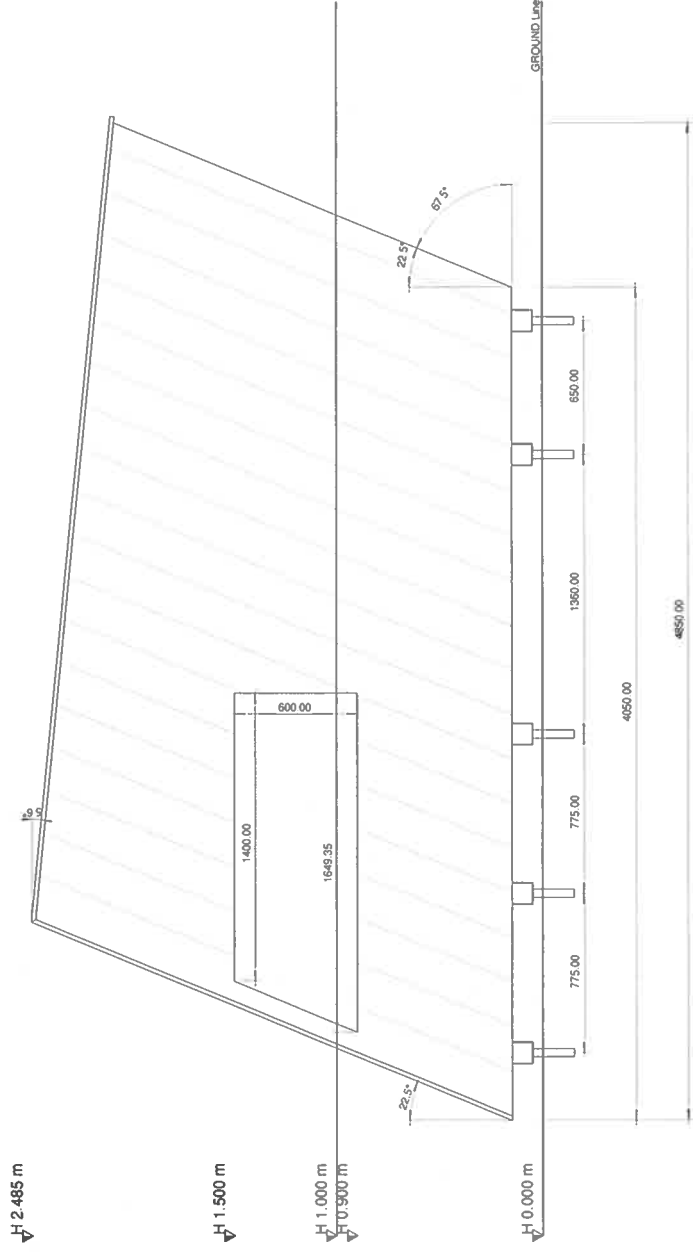

25 / 02 / 2022

scale@A3 1:25

Right elevation

page 10

SIDE 8 m/14

E-1

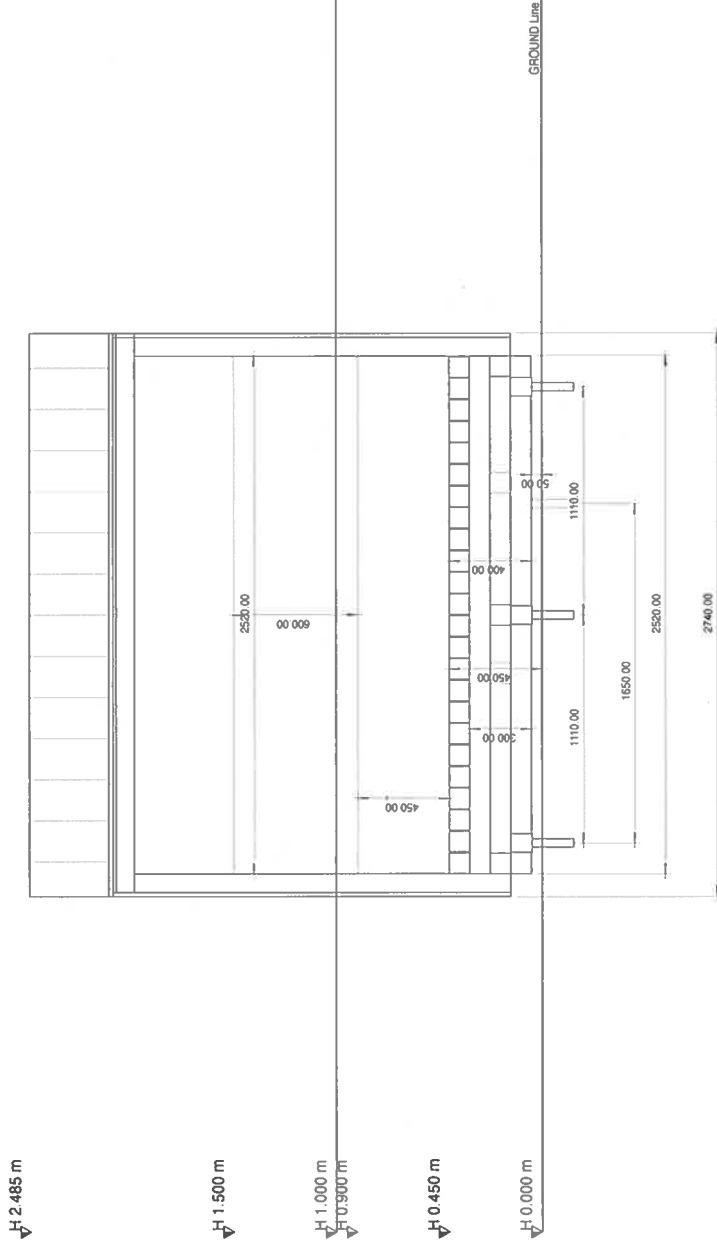

25 / 02 / 2022

scale@A3 1:25

Front elevation

page 11

SIDE ELEVATION

E-1

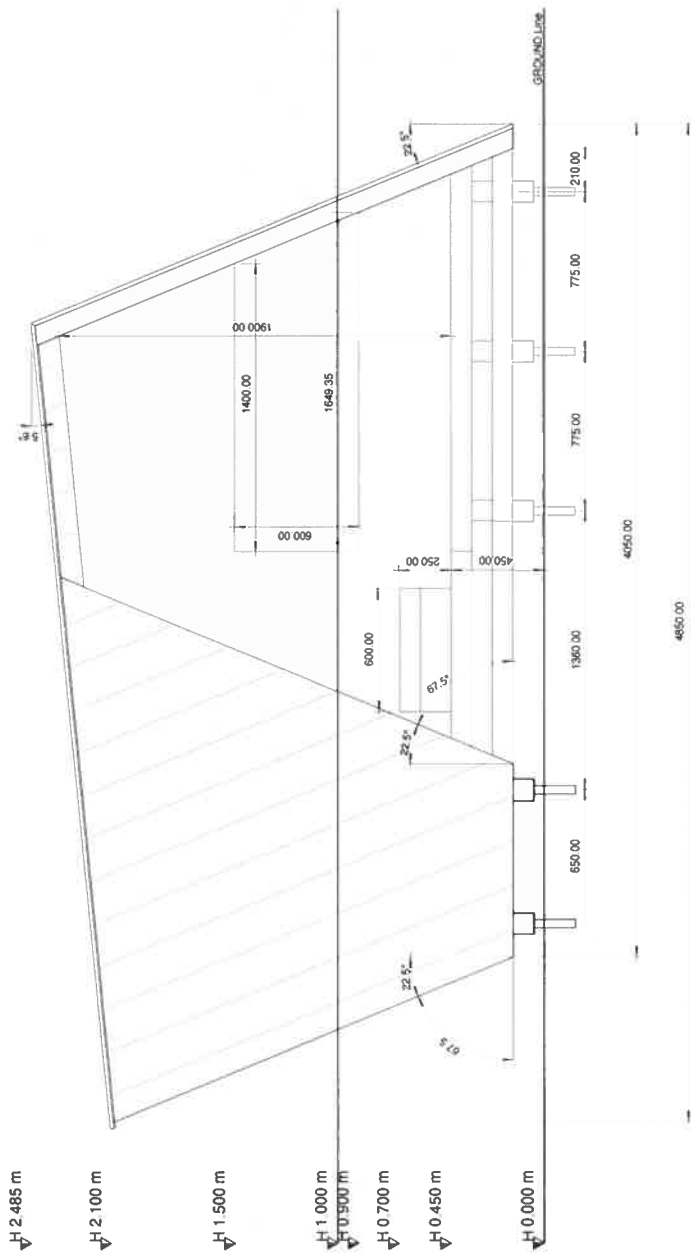

25 / 02 / 2022
scale@A3 1:25

Left elevation

page 12

Side family

E-1

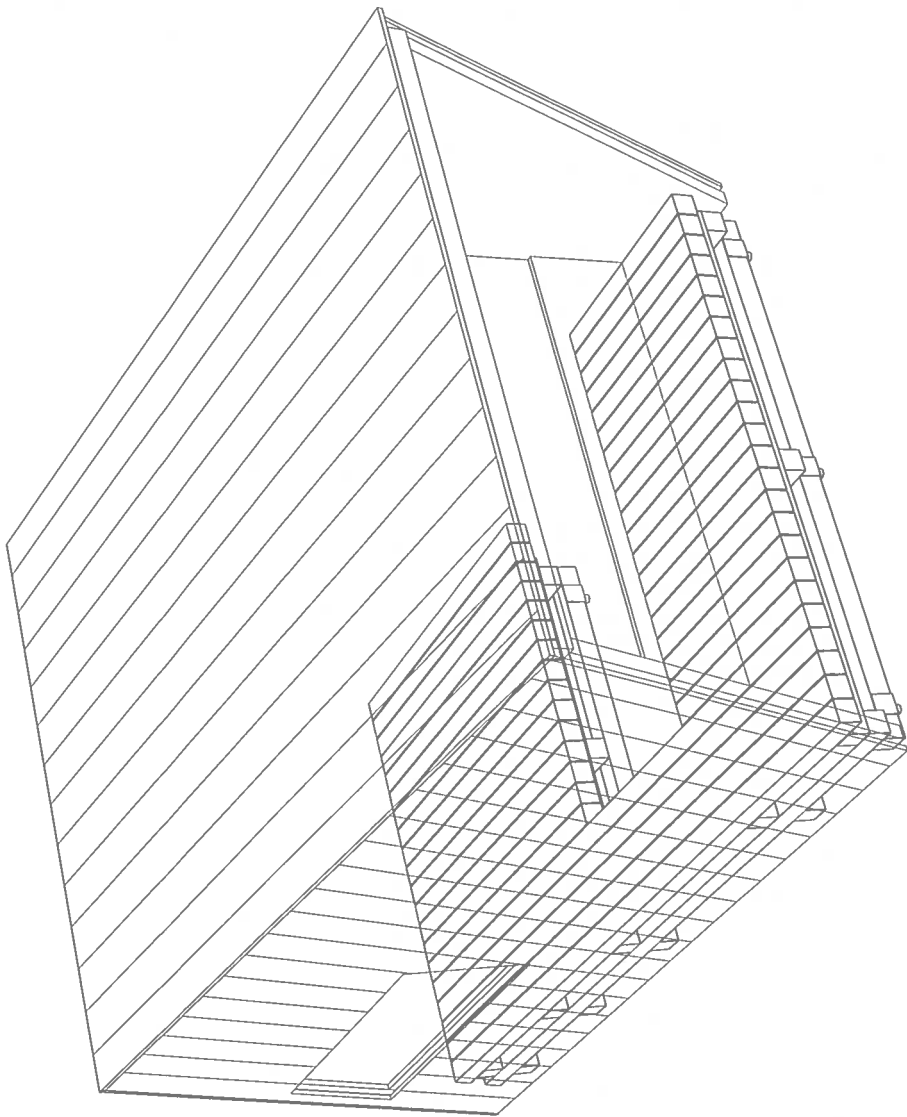

25 / 02 / 2022

scale@A3

Sequence

page 13

E-1

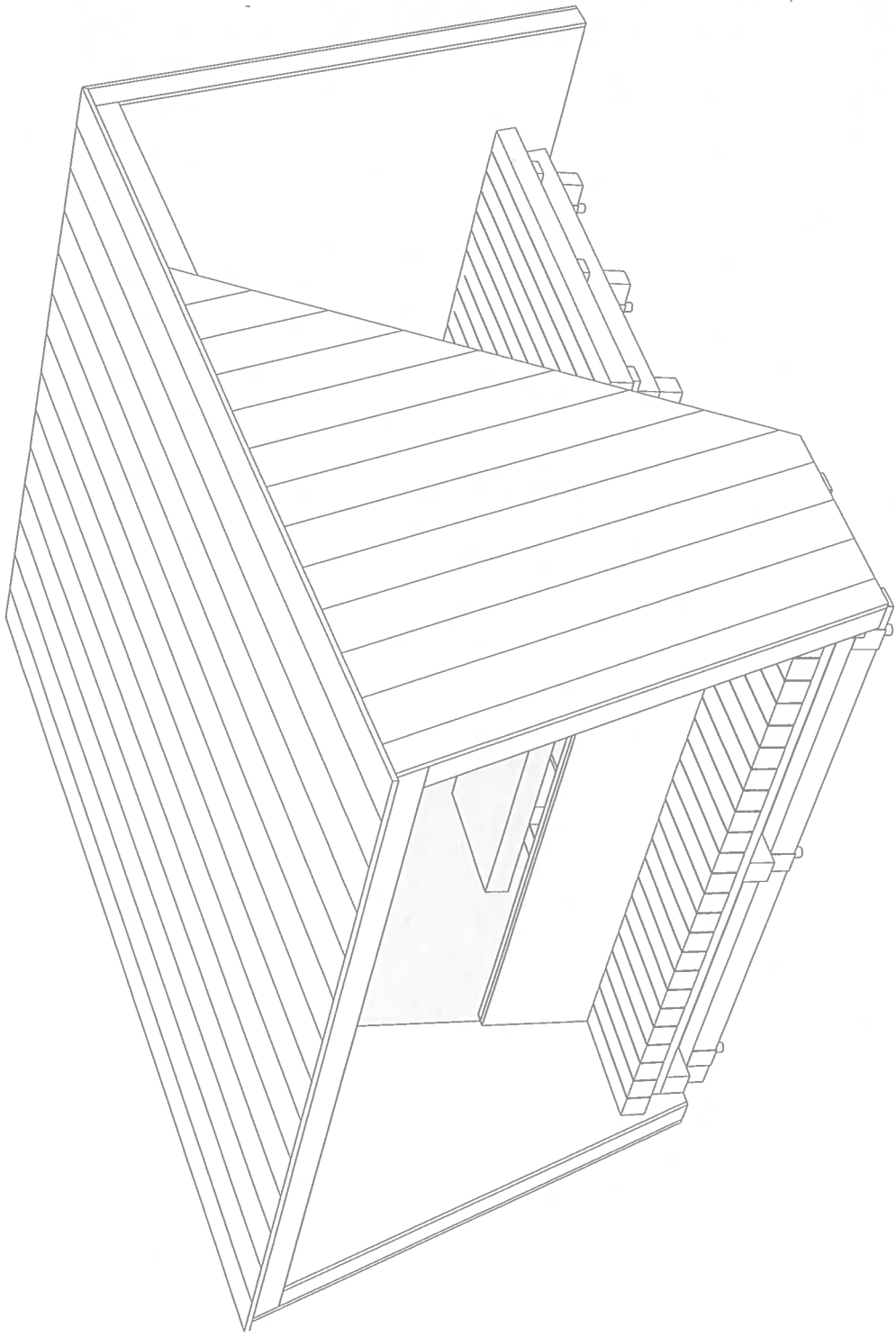

25 / 02 / 2022

scale@A3

perspective

page 19

E-1

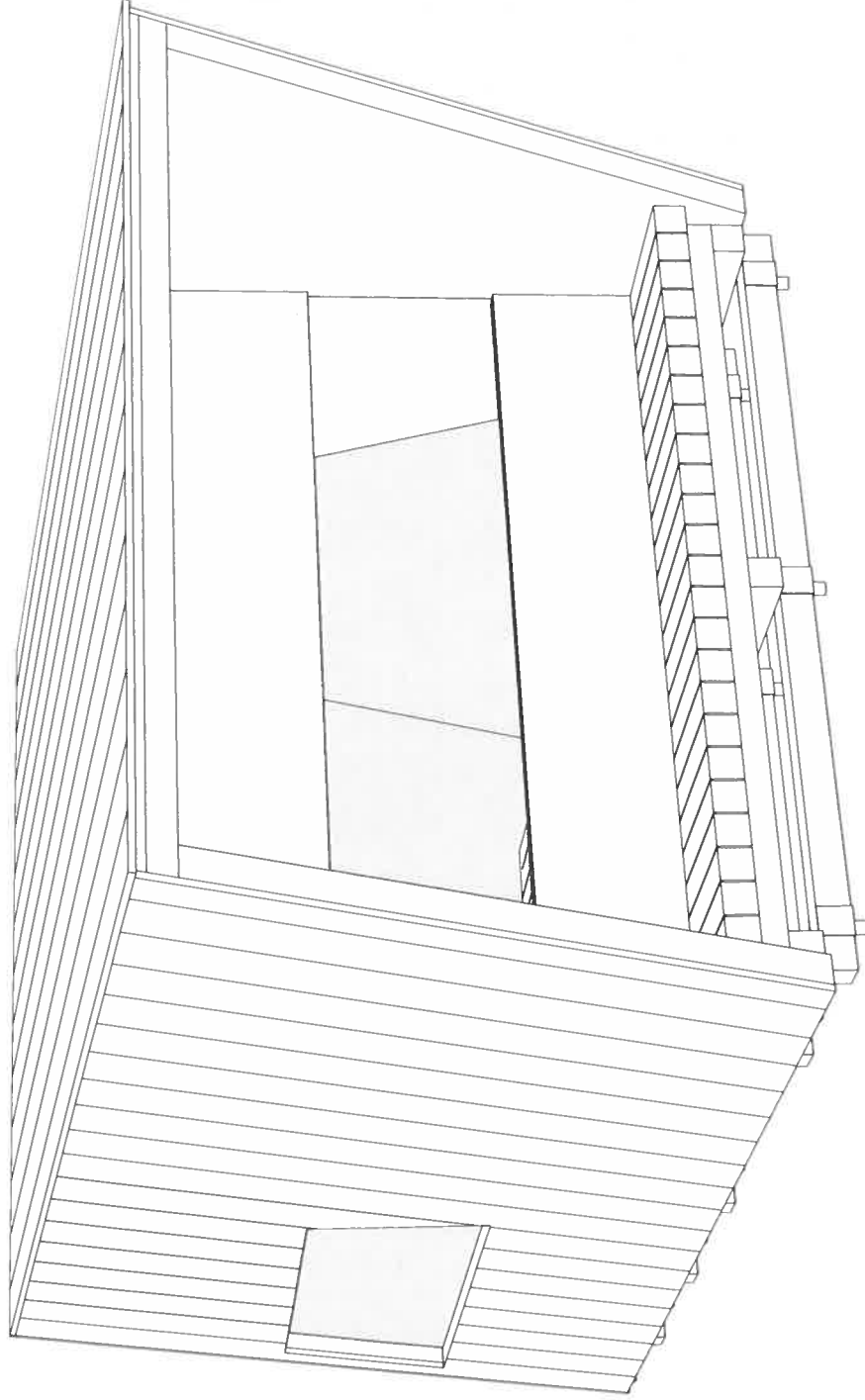

25 / 02 / 2022

scale@A3 1:25

perspective

page 20

SIDE 13 a 14

E-1

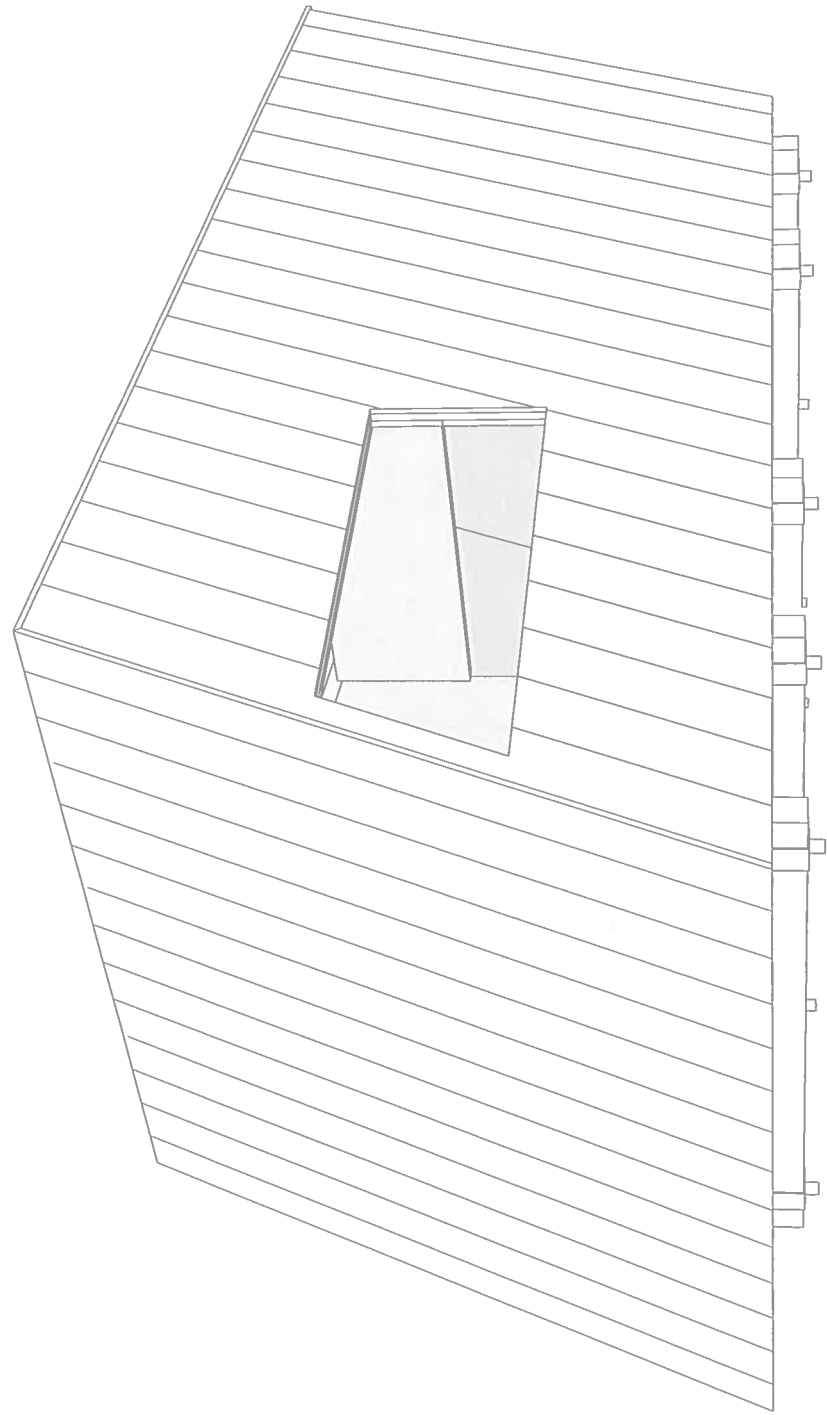

25 / 02 / 2022

scale@A3

perpective

page 21

side 1/4 no 13

E-1

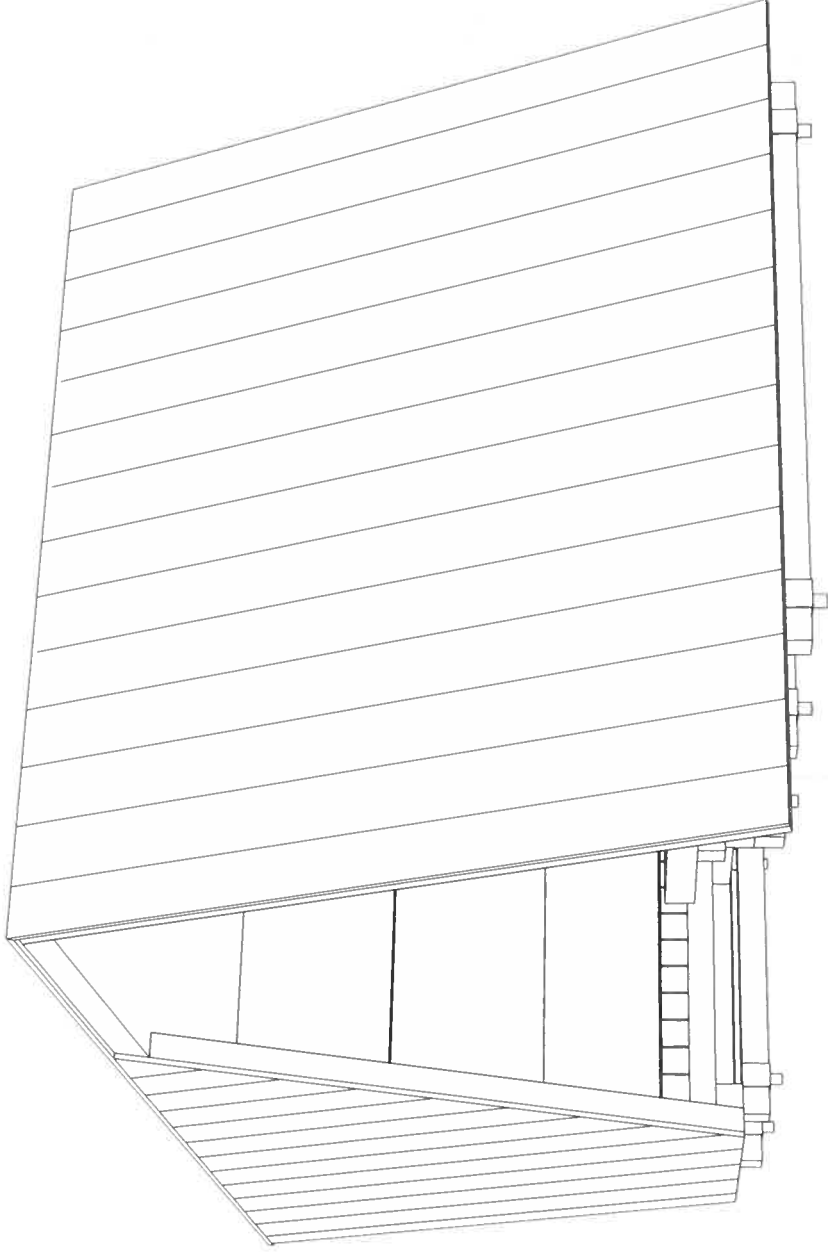

25 / 02 / 2022

scale@A3

perspective

page 2

Vedlegg nr.

G- 1

Side

1 av 1



Søknad om ansvarsrett

etter plan- og bygningslova

Søknaden gjeld							
Eigedom/ byggjestad	Gnr.	Bnr.	Festenr.	Seksjonsnr.	Bygningsnr.	Bustadnr.	Kommune
	349	58					Alver
	Adresse				Postnr.	Poststad	
	lo friluftsområde				5918	ROSSLAND	

Føretak			
Føretak			Organisasjonsnr.
Bergen og Omland Friluftsråd			871426732
Adresse		Postnr.	Poststad
Hellebakken 45		5039	BERGEN
Kontaktperson		Telefon	Mobiltelefon
Dag Seter		55392950	92643718
E-post			
firmapost@bof.no			

Ansvarsområde							
Funksjon (SØK, PRO, UTF, kontroll)	Beskriving av ansvarsområdet	Tiltaks- klasse	Våre samsvarserklæringer/kontrollerklæringer vil ligge føre ved: (set X)				
			Søknad om ramme- løyve	Søknad om igangsetjings- løyve/ eittstegs-søknad	Søknad om mellombels bruksløyve	Søknad om ferdigattest	
SØK	Søknadsprosess	1		✓			
PRO	Grunnarbeid, bygningskonstruksjon, arkitektur	1		✓			
UTF	Grunnarbeid, tømmerarbeid	1				✓	
-		-					
-		-					
-		-					
-		-					
-		-					
-		-					
-		-					

Godkjenning av føretak	
Ligg det føre sentral godkjenning innanfor ansvarsområda?	<input type="checkbox"/> Ja <input checked="" type="checkbox"/> Nei
Er ansvarsområdet dekt av sentral godkjenning	<input type="checkbox"/> Helt <input type="checkbox"/> Delvis <input checked="" type="checkbox"/> Nei
Dersom delvis, beskriv det som ikkje er dekt (Er det behov for meir plass, beskriv i eige vedlegg):	
	Vedlegg nr. G-
Dersom nei eller delvis, legg ved "Vedlegg til søknad om ansvarsrett der føretaket ikkje har sentral godkjenning".	Vedlegg nr. G- 2

Erklæringer og underskrifter	
Føretaket er kjent med reglane om straff og sanksjonar i pbl kap. 32 og at det kan medføre reaksjonar dersom det er gitt urette opplysningar.	
<input checked="" type="checkbox"/> Vi forpliktar oss til å stille med nødvendig kompetanse i tiltaket <input checked="" type="checkbox"/> Ansvarleg prosjekterande erklærer at prosjekteringa skal vere planlagt, gjennomført og kvalitetssikra i medhald av pbl <input checked="" type="checkbox"/> Ansvarleg utførande erklærer at arbeidet ikkje skal starte før det ligg føre kvalitetssikra produksjonsunderlag for respektive del av utføringa <input checked="" type="checkbox"/> Ansvarleg kontrollerande erklærer seg uavhengig, jf. SAK10 § 14-1, og vil gjere greie for endringar som kan påverke dette	
Ansvarleg føretak	Ansvarleg sækjar for tiltaket
Føretak	Føretak
Bergen og Omland Friluftsråd	Bergen og Omland Friluftsråd
Dato	Underskrift
22.03.2022	
Dato	Underskrift
22.03.2022	
Gjenta med blokkbokstavar	Gjenta med blokkbokstavar
DAG SETER	LARS TORGILSTVEIT

Vedlegg til søknad om ansvarsrett der føretaket ikkje har sentral godkjenning

etter plan- og bygningslova

Denne blanketten skal alltid leggjast ved søknad om ansvarsrett når føretaket ikkje har sentral godkjenning for heile eller delar av oppgåver det blir søkt om ansvarsrett for (ansvarsområde).

Føretak		
Namn på føretaket Bergen og Omland Friluftsråd		Organisasjonsnr. 871426732
E-post for føretaket firmapost@bof.no	Telefon 55392950	Telefaks
Heimeside www.bof.no		

Tiltaket gjeld							
Eigedom/ byggjestad	Gnr.	Bnr.	Festenr.	Seksjonsnr.	Bygningsnr.	Bustadnr.	Kommune
	349	58					Alver
	Adresse lo friluftsområde				Postnr. 5918	Poststad ROSSLAND	

Organisasjonsplan

Føretaket må dokumentere ein plan som viser føretaket sin organisasjonsstruktur, under dette overordna ansvars- og myndighetsfordeling, ressursar og kvalifikasjonar med omsyn til utdanning og praksis i føretaket.

- Føretaket har plan som syner organisasjonsstruktur, under dette ansvars- og myndighetsfordeling.
- Føretaket har følgjande ressursar og kvalifikasjonar med omsyn til utdanning og praksis, jf. tabellen under.

Utdanningsnivå	Talet på personar innan dei enkelte kategoriene		
	0–3 års arbeidspraksis	4–7 års arbeidspraksis	≥ 8 års arbeidspraksis
Universitet/høgskule høgare grad	1	2	3
Universitet/høgskule lågare grad			
Meisterbrev/fagskule			
Fagbrev/sveinebrev			9
Annan relevant kompetanse		1	

Ved auka relevant utdanning, eller særskilte kvalifiserande praksis, kan krava til praksislengd reduserast. Tilsvarande kan krava til utdanning reduserast ved særskilte kvalifiserande praksis eller ved lengre praksis enn det som er kravd elles.

Beskriv særleg relevant utdanning eller særleg kvalifiserande praksis

Mer enn 15-års erfaring med prosjektering og oppfølging av lignende prosjekt.

Styringsystem			
Føretaket nytar styringsystem som er utvikla av		Namn på leverandør	
<input checked="" type="checkbox"/> Føretaket sjølv	<input type="checkbox"/> Ekstern leverandør		
Er styringsystemet tilpassa organisasjonen?			
<input checked="" type="checkbox"/> Ja		<input type="checkbox"/> Nei	
Revisjon av føretaket sitt styringsystem ved			
<input checked="" type="checkbox"/> Intern revisjon		<input type="checkbox"/> Ekstern revisjon	
Dato sist revidert	Revidert av	Dato sist revidert	Namn på revisjonsfirma
Revisjonserklæring			Vedlegg nr. G-
Systemkrav			
Føretaket sitt styringsystem tek vare på plan- og bygningslova sine krav, under dette			
<input type="checkbox"/> Organisasjonsplan, jf. byggesaksforskrifta §1-2 første ledd, bokstav e			
<input type="checkbox"/> Styring av andre føretak og personar som føretaket knyter til seg			
<input type="checkbox"/> Korleis føretaket tek vare på dei pliktene og oppgåvene som følgjer av føretaket sitt ansvar og funksjon, jf. byggesaksforskrifta kap. 12			
<input type="checkbox"/> Korleis føretaket identifiserer, tek vare på, under dette verifiserer og dokumenterer oppfylting av relevante krav gitt i eller med heimel i plan- og bygningslova som gjeld for føretaket sitt godkjeningsområde jf. byggesaksforskrifta § 1-2 bokstav c, og med lokal godkjenning ansvarsområde, for å sikre at alle relevante krav og vilkår blir oppfylte i tiltaket			
<input type="checkbox"/> Rutinar for å sikre at føretaket har nødvendige og oppdaterte kunnskapar om krav gitt i eller med heimel i plan- og bygningslova som er relevante for føretaket sitt godkjeningsområde			
<input type="checkbox"/> Rutinar for å identifisere, behandle og lukke avvik, under dette hindre gjentakning av avvik, frå krav gitt i eller med heimel i plan- og bygningslova			
<input type="checkbox"/> Rutinar for korleis føretaket tek vare på registrering, versjonshandtering, vidareformidling og oppbevaring av dokumentasjon som viser at krav gitt i eller med heimel i plan- og bygningslova, er oppfylte			
<input type="checkbox"/> Rutinar for å sikre jamleg gjennomgang og oppdatering av systemet			

Tidlegare godkjende ansvarsrettar utan sentral godkjenning		
Har det tidlegare vore sendt inn dokumentasjon om føretaket til kommunen ?		Kommunen sitt saksnr.
<input type="checkbox"/> Ja	<input checked="" type="checkbox"/> Nei	
Dersom ja, oppgi kommunen sitt saksnr.		

Sentralt godkjent føretak	
Ligg det føre sentral godkjenning innanfor anna ansvarsområde?	<input type="checkbox"/> Ja <input checked="" type="checkbox"/> Nei

Vedlegg		
Tekst	Gruppe	Vedl.nr. frå-til
Referanseprosjekt	G	4 – 4
Revisjonserklæring	G	–
Organisasjonsplan	G	3 – 3
Gjennomføringsplan	G	5 – 5
		–
		–
		–
		–
		–
		–
		–

Erklæring og underskrift		
Føretaket er kjent med reglane om straff og sanksjonar i pbl kap 32 og at det kan medføre reaksjonar dersom det er gitt urette opplysningar.		
Namn på føretaket	Underskrift	
Bergen og Omland Friluftsråd		
Stad	Dato	Gjenta med blokkbokstavar
Bergen	22.03.2022	BERGEN OG ØMLAND FRILUFTSRÅD V/DAG SETER

G-3 ORGANISASJONSPLAN

SbE 1 av 1

