

⊗ R=Radonpunkt

Ek. nedskrevet helseklasse for ventilasjon er utføres
iht. tegninger fra ventilasjonleverandrer

ANMERKNINGER:

- Risikoklasse: 4 / Brannklasse: 1
- Lysareal beregnet med Lt: 0.72
- Ved valg av vindu, skal dagslysberregning kontrolleres mot TEK17 paragraf 13-7.
- Energidokumentasjon: U-verdier angitt i energidokumentasjon.
- Arealer oppsatt i tabell er iht NS3940
- Arealer angitt i de enkelte rom er oppgitt som faktiske gulvareal.
- I rom under skrå himling kan deler av dette areal ha lavere takhøyde enn 2.4m.
- L = LIMTRE / S = STÅLDRAGER / SK = SKURLAST
- NTO = NETTOMAL
- Innredninger og sanitærutstyr vist på tegning kun inkludert hvis angitt i kontrakt.
- For symbolforklaringer, se leveringsbeskrivelse.

| | | |
|--------------------|---------------------|--------------|
| TEGN. INNHOLD: | TILTAKSART: | MÅL: |
| Plantegning 1. etg | | 1 : 100 |
| PROSJEKT: | 2-mannsbolig Tek 17 | |
| ARHITEKT: | TEGN: | PROSJEKT NR: |
| | 04.04.19 | 140445 |
| | RT/LS | TEGN NR: |
| | | 09.01 |

| | |
|--|---------|
| UNIKUS | |
| Byggeklasse: | Hilland |
| G.mnr/nr.: | 134/348 |
| Kommune: | Lindås |
| Facebook: UNIKUS Torshovsveien 10 8089 Bævre, tlf. 75 56 51 20 E-mail: post@unikus.no | |



Leil. 2

Leil. 1

1. ETG.

| REV. | DATE | REVISION | SIGN. |
|------|------|----------|-------|
| | | | |
| | | | |
| | | | |
| | | | |

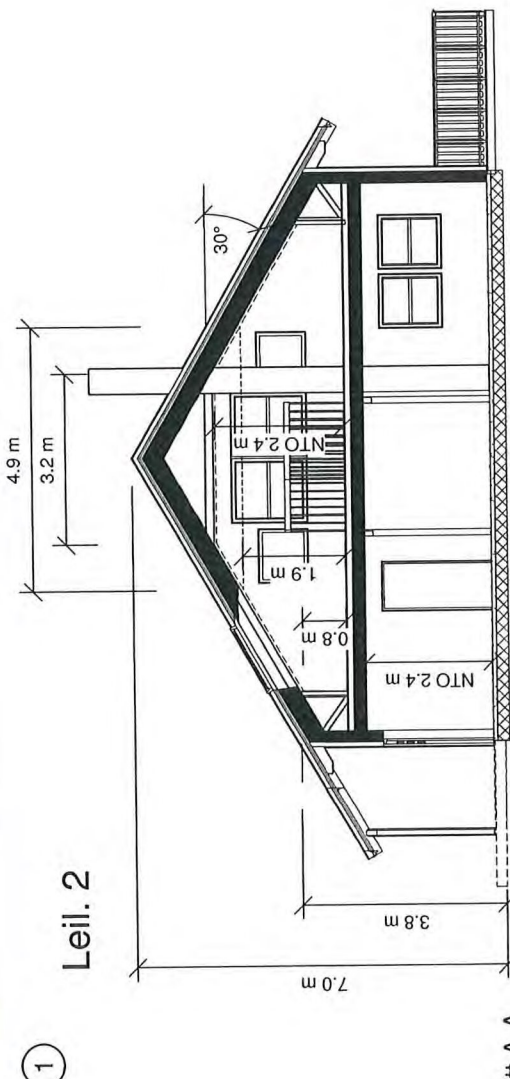

| P-rom og S-rom PR. LEIL. | |
|--------------------------|---------------------|
| Beskrivelse: | Areal: |
| P-ROM | |
| 1.Etasje | 95.3 m ² |
| | 95.3 m ² |
| S-ROM | |
| 1.Etasje | 4.4 m ² |
| 1.Etasje | 5.0 m ² |
| | 9.5 m ² |

| BRA (Åpent) PR. LEIL. | |
|-----------------------|--------------------|
| Beskrivelse: | Areal: |
| TAK OVER INNGANG | 6.4 m ² |
| Total | |

| BRA PR. LEIL. | |
|---------------|----------------------|
| Etasje: | Areal: |
| 1.Etasje | 99.8 m ² |
| 2.Etasje | 58.4 m ² |
| 1.Etasje | 5.0 m ² |
| | 163.2 m ² |

| BYA | |
|-----|--------------------|
| | Areal: |
| | 246 m ² |

Sk. nedreleilingsklassen for ventilasjonsanord. utføres i/t tegninger fra ventilasjonsleverandør

ANMERKNINGER:

- Risikoklasse: 4 / Brannklasse: 1
- Lysareal beregnet med Lt: 0.72
- Ved valg av vindu, skal dagslysberregning kontrolleres mot TEK17 paragraf 13-7.
- Energidokumentasjon: U-verdier angitt i energidokumentasjon.
- Arealer oppsatt i tabell er i hht NS9340
- Arealer angitt i de enkelte rom er oppgitt som faktiske gulvareal.
- I rom under skrå himling kan deler av dette areal ha lavere takhøyde enn 2.4m.
- L = LIMTRE / S = STÅLDRAGER / SK = SKURLAST
- NTO = NETTOMÅL
- Innredninger og sanitærutstyr vist på tegning kun inkludert hvis angitt i kontrakt
- For symbolforklaringer, se leveringsbeskrivelse.

Snitt A-A

| | | |
|-----------------|----------------------------|--------------|
| TEGN. INNHOLD: | TILTAKSART: | MÅL: |
| Plan loft/Snitt | | 1 : 100 |
| PROSJEKT: | 2-mannsbolig Tek 17 | |
| ARTEKT: | DATE: | PROSJEKT NR: |
| | 04.04.19 | RT/LS |
| | | 140445 |
| | | TEGN.NR: |
| | | 09.02 |

| | | |
|---|-------------|---------|
| TILTAKSHAVER: | BYGGEPLASS: | Hilland |
| | G.nr/B.nr: | 134/348 |
| | KOMMUNE: | Lindås |
| UNIKUS | | |
| Postboks 4104, Jernbanestasjonen 51, 20 6958 Lindås E-mail: post@unikus.no | | |

MESTERHUS
Kaland Trelast AS

| REV. | DATE | REVISION | SIGN. |
|------|------|----------|-------|
| | | | |
| | | | |
| | | | |

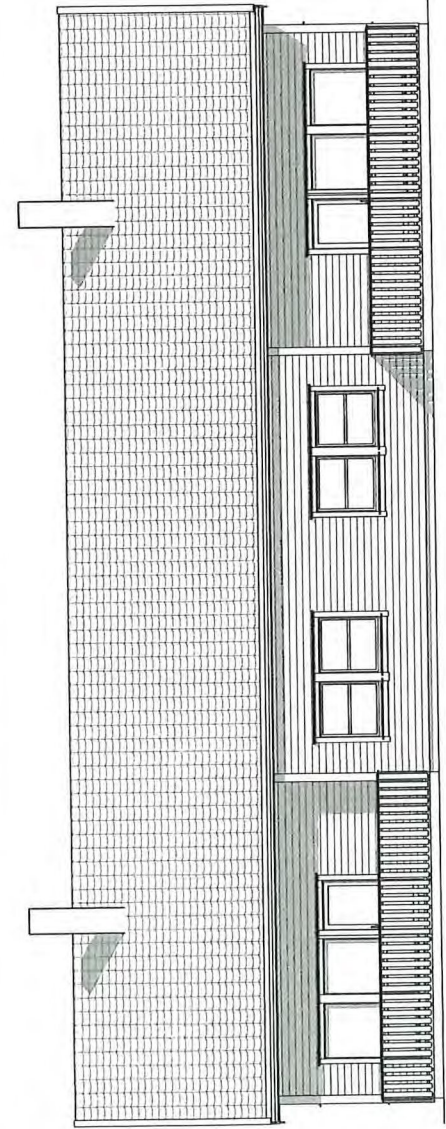

FASADE 1

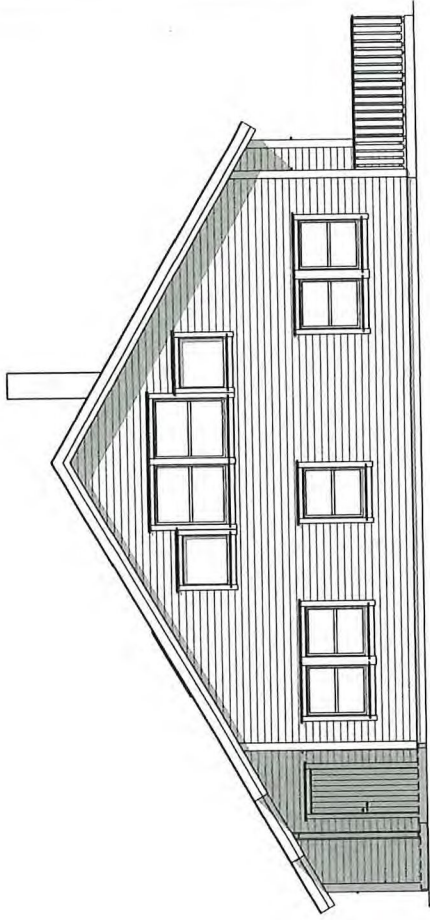

FASADE 2

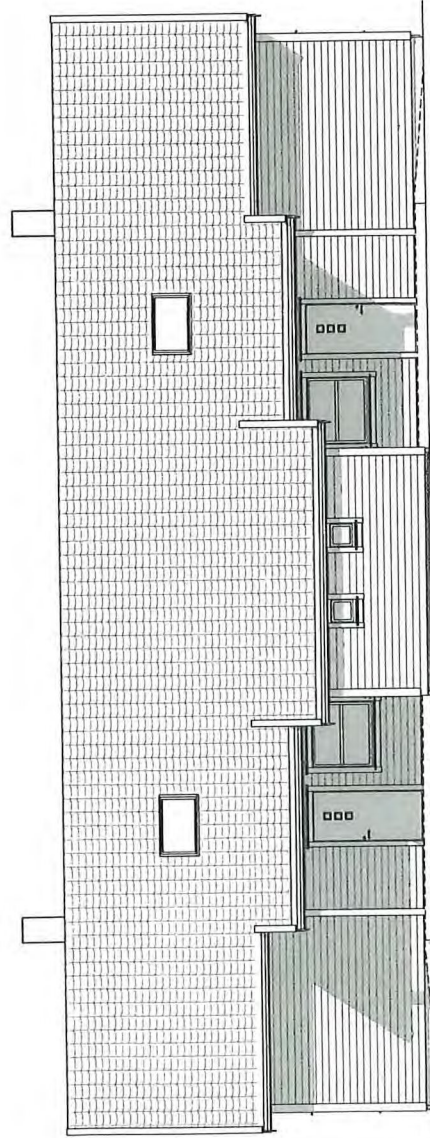

FASADE 3

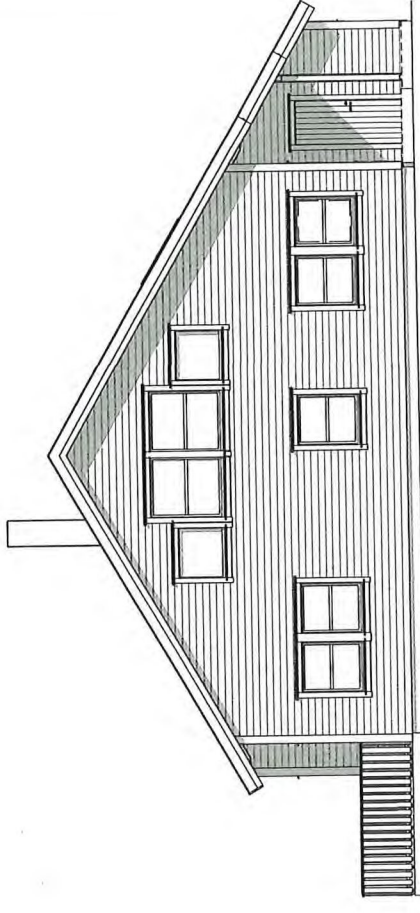

FASADE 4

| REV. | DATE | REVISION | SIGN. |
|------|------|----------|-------|
| | | | |
| | | | |
| | | | |

MESTERHUS
Kaland Trelost AS

TILTAKSHAVER:
BYGGEPLASS: Hilland
G.nr/B.nr: 134/348
KOMMUNE: Lindås

UNIKUS
Postboks 4104,
Administrasjonssentrum
5085 Espås, Lindås
E-mail: post@unikus.no

TEGN. INNHOLD: Fasader
TILTAKSART: MÅL: 1 : 100
PROSJEKT: 2-mannsbolig Tek 17
PROSJEKT NR: 140445
TEGN NR: 09.03
DATO: 04.04.19
RT/LS