

Frå: Hanne Marie Evensen
Send: fredag 25. mars 2022 14:33
Til: Knut Henanger
Emne: sak 22/363

Hei

Jeg jobber med søknad om løyve til riving og oppføring av bustad på gbnr. 315/14. På vedlegg situasjonsplan-sit-kart-terreng ser det ut til at skjæring går helt i nabogrensen.

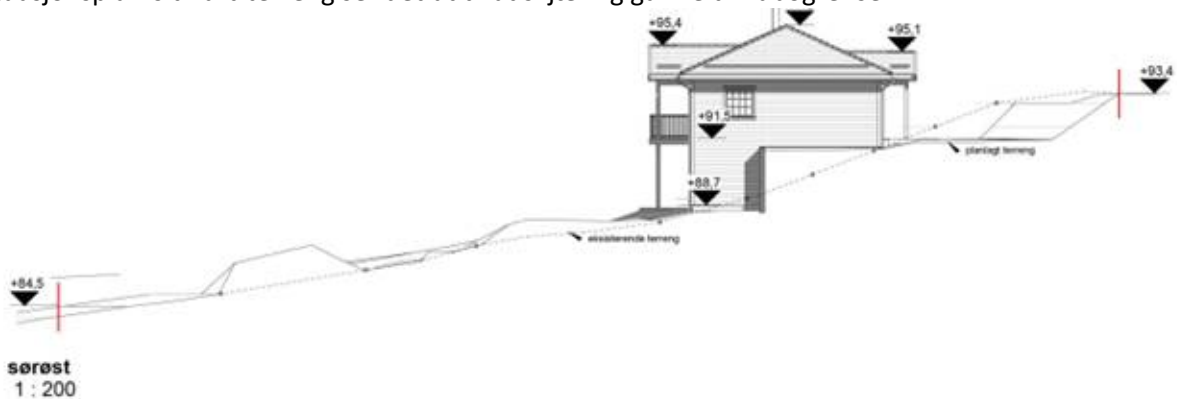

Dersom skjæring er 1 m høy må det være minst 1 m til nabogrense. Dersom skjæring er 1,5 m må det være minst 4 meter til nabogrense.

Eks.

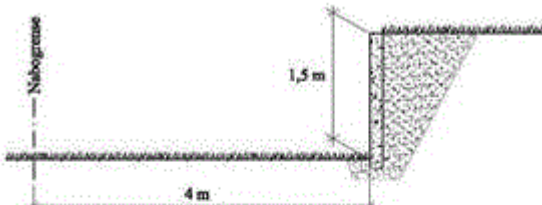

Fig. 2 viser en 1,5 meter høy forstærkning som må plasseres 4 meter fra nabogrense.

Fig. 3 og 4 viser høyde og avstand til nabogrense for fyllinger som er unntatt søl. Fyllingsfoten er inne på egen tomt.

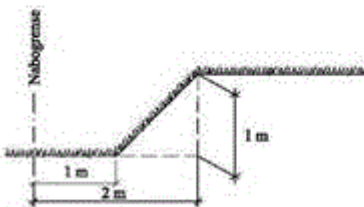

Fig. 3 viser en 1 meter høy fylling som fyllingsfoten må plasseres 2 meter fra nabogrense.

Dersom ikke kravene kan overholdes må det enten innhentes samtykke fra nabo/naboer, eller så må det søkes om dispensasjon.

Hanne Marie Evensen | Rådgjevar byggjesak

Telefon: 56 17 11 69

Innbyggjarservice: +47 56 37 50 00

www.alver.kommune.no



ALVER
KOMMUNE