

Forberedelser til møte for måling av grense

Sted: gnr/bnr 323/39, Kråkeneset 6, Frekhaug i Alver kommune

Dato for møtet: 17. juni 2021

Dato for dette skriv: 16. juni 2021

Grunneigar: Ann Margot Whyatt

Oppdrag: Skintveit Bygg AS, Lars-Erik Skintveit

Skriv/landmåler: psLand as, Petter N. Sæterdal, <https://www.psland.no>

Skylddelingen med grensebeskrivelse for bruksnummer 39 i 1947 er trolig ubrukelig. Skriveren har neppe greie på nord og sør og det er lite sannsynlig at partene har studert grensebeskrivelsen grundig. Det er synd at skylddelingsfolkene ikke hadde plikt til å bruke et kompass.

Men i grensebeskrivelsen for bruksnummer 21 fra 1918 fant jeg at avslutningen av linjen sannsynligvis kan være brukbar. Da slutter linjen i en stor stein ved sjøen. Dette er målt til 56 m sør for et garveri. Den store steinen er synlig i flyfoto fra kartet <https://kart.finn.no>



Derfra skal det være 59 m skråmålt vest til en merkestein som kanskje ennå finnes like ved huset til Ann Margot Whyatt.



I det neste punktet har vi nøyaktige grenser, merket med grønne streker i www.norgeskart.no

Selv om den gamle grensen fra 1918 gikk videre mot øst her, så kan vi forholde oss til det merkede grensekrysset i kartet under.

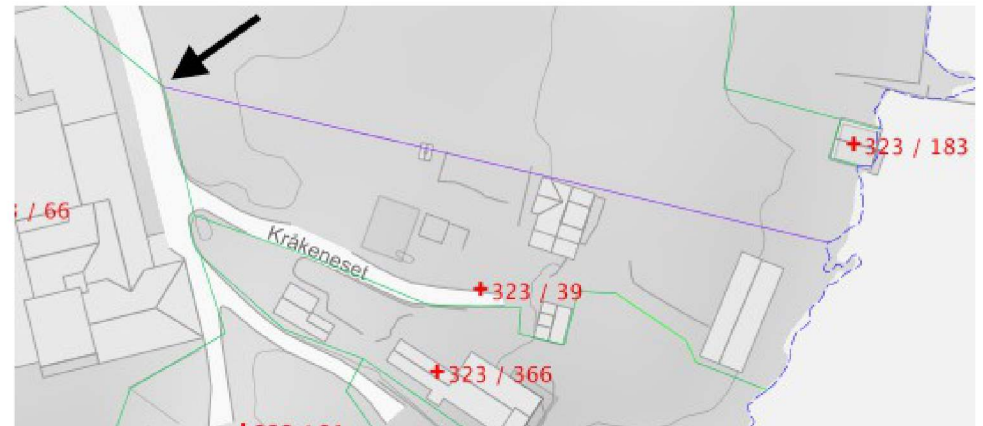

Dette betyr at vi bør finne kryss i den store stein ved sjøen og merkestein ved huset og da har vi bra orden på denne linjen.

Hvis Ann Margot Whyatt vet om flere kryss, da bør de passe med en beskrivelse i en skylddeling og som sagt er grensebeskrivelsen fra 1947 dårlig slik at foreløpig har jeg ikke klart å tolke noe forståelig ut av den.

Ellers er det sannsynlig at grensen går i en bue mot nord. Dette vises ikke i matrikelkaret nå, men er synlig i flybilde fra 1950 som viser hvordan de har etablert en grense mot jordet i nord. Dette er vist med en svart pil i bildet under.

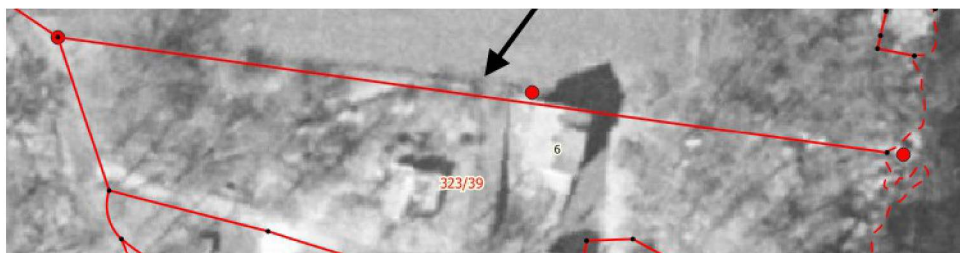

Forkortet beskrivelse av linje for bnr 21 i 1918:

byrja i x i fjell ved sjøen i storaakerviki og gjeng i nord 64 m til x i berg vidare i same leid med ei liti bøygning mot aust 20 m til merkestein So bøygjer lina mot aust og gjeng 87.5 m til merkestein vidare i same leid 59 m til x i stor stein ved sjøen 56 m sud for garveriet til Behrens&Kahrs.



At skylddelingsforlkene i 1918 fant på å måle fra garveriet er en unikt og positivt. I flyfoto fra 1950 kan vi se et bygg som sannsynligvis er garveriet og det er akkurat 56 meter sør til den stor steinen som også er synlig i dette bildet.

grensone : ')

Grensa tek til ved sjøen på vestre sida av Sjørøvika, og går 6,4 m. i vestleg leid til X i berg. Held fram same leid 20,1 m. til X i b. Vidare herfrå omlag same leid 33 m. til X i jordfast stein i støttemuren til Bnr. 21. Herfrå fylgjler lina støttemuren i ein veik boge mot vest 27,4 m. til X i jordfast stein i nemnde støttemur. Vidare herfrå i nordleg leid 14,7 m. til X i b. Herfrå i vestleg leid 13,2 m. til X i b. og vidare i sydvestleg leid 8. m. til X i b. Her bøyer lina

i sydleg leid og går 32,0 m. til X i b. Herfrå går lina Herfrå går lina i W S W leg leigstvers over Storåkerøvika 17,5 m. til X i b. i grensa mot Bnr. 1 omlag 14. m. frå sjøen. Herfrå fylgjler grensa gjerde mot Bnr. 1 oppsett i samsvar med skyldskifte dagsett den 2. desember 1918, og grensereregulering dagsett den 20. mai 1933 attende til sjøen.

V: Grensebeskrivelse fra 1947 for bnr 39, H: Grense fra 1918 bnr 21

Grensereregulering. - Mognd Maardet. - Uas ograarner - i skydelingsforbedling. - Mar 1919 den 2 desember holdt iu. dretbrone av lammauden iugruende meener stoldal. iugforbedling gver gardu Trehøing gardur 23 berubens i av dyld 8 skak 84 are i ellervand berud. sigar. Nordbord. lands felleforarming og Endaas slappordens felleforarming av indruisjonsma. etardi dei hui att. iu parat av gardu til Ole Kavik. - Forlagt fylgler iugruening av meenerne. Dei er iiffende skynnumner - alle parlat som forstoken. gen medkm, motte fram. - Til farmanu verk vold. studus og Tale. - Den lirkur som er pressbild og rett her duue Grensa: Ole bygge i eif. x i fjell med gjeu i Haraakentid. og gveg i nord 04 meter til X i berg - vidare i same leid med ei liti lögging mot aiat 20 meter til mekerken med vidre. - For lögging lina mot aiat og gveg 87,5 meter til mekerken med vidre, og vidare i same leid 59 meter til x i ein stor stue ved spær 86 meter sid for garveriet til Behrens & Røhrs. Parallellt ligg iu

Grunnboksinformasjon fra Statens kartverk Data uthentet: 16.06.2021 kl. 13.02
Oppdatert per: 16.06.2021 kl. 13.02

Kommune: 4631 ALVER
Gnr: 323 Bnr: 21

1918/900253-1/51
16.12.1918

REGISTRERING AV GRUNN
DENNE MATRIKKELENHET OPPRETTET FRA: KNR:4631 GNR:323
BNR:1

1947/1614-1/51
03.07.1947

REGISTRERING AV GRUNN
UTSKILT FRA DENNE MATRIKKELENHET: KNR:4631 GNR:323
BNR:39

*Venstre: Utskrift fra Grunnboken som viser at
bnr 39 utgår fra bnr 21 i 1947.*

I grunnboksutskrift til venstre vises at bnr 39
utgår fra bnr 21. Det er likevel ikke helt logisk at
bnr 39 sin grense mot nord er den samme som
bnr 21 sin grense mot nord. Men det er den
antakelsen dette skriver bygger på siden
skylddelingen for bnr 39 fra 1947 var for
vanskelig å tolke.

Grensebeskrivelsen fra 1918 som er vist på forrige side er funnet på
websiden:

<https://media.digitalarkivet.no/view/12149/327>