

A
1 : 100

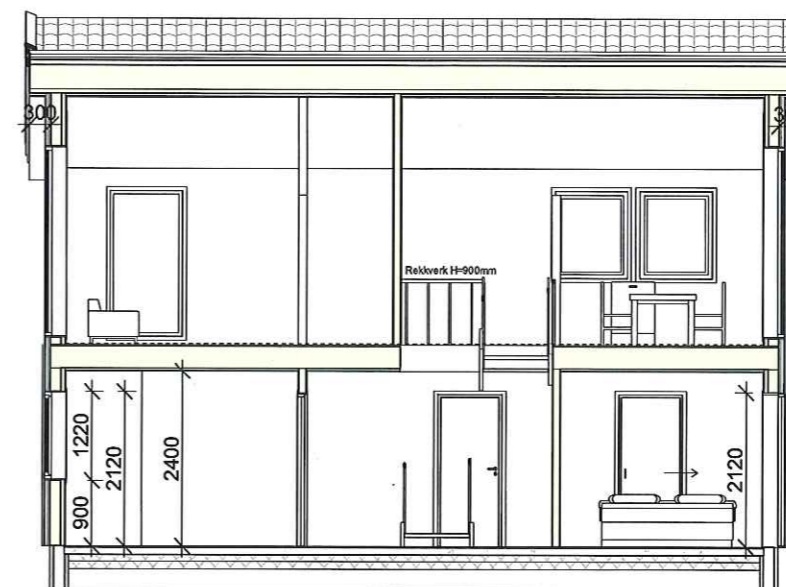

B
1 : 100

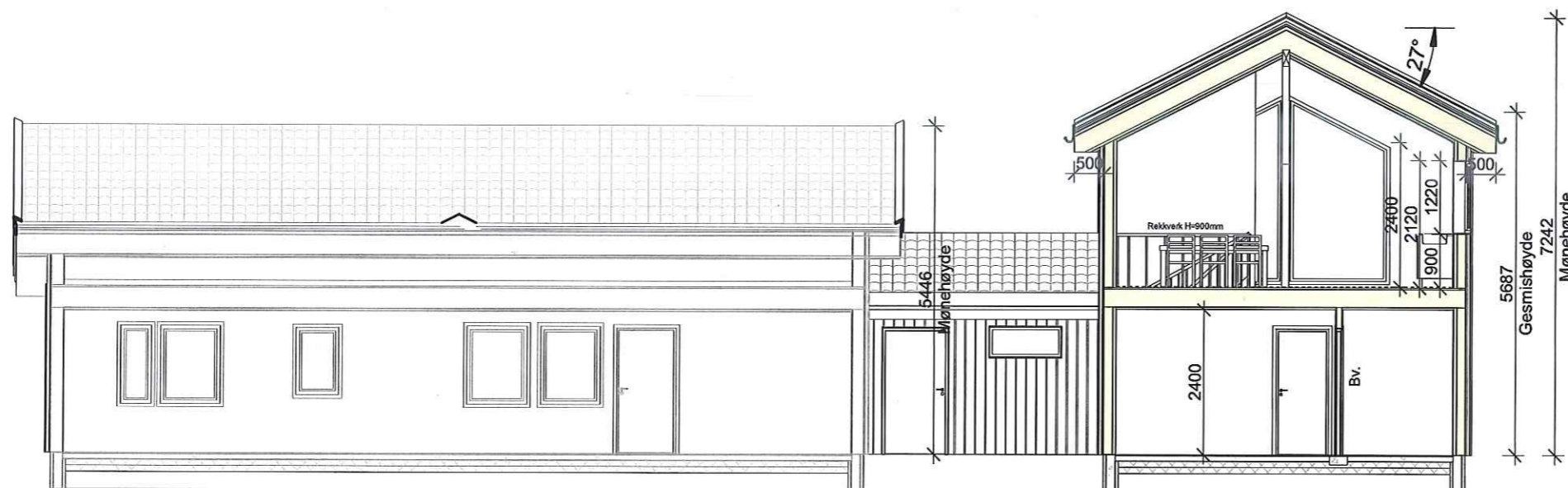

C
1 : 100

A	Endre kledning til stående iht. eksisterende bolig	RK		15.02.2022
Rev.	Revisjonen gjelder	Utført	Kontr.	Dato

Prosjektnavn og byggeadresse
Trå Torleiv og Sarah - 227
 Ørnetua 18,
 5955 Lindås

Tegningsbeskrivelse	Tegningsnummer	Rev.
Snitt	05	A
Målestokk	Ask nummer	Dato
1 : 100 A3	54380	14.02.2022

Kunde: MAJO Eiendom AS
 Tegnet av: Rozyar Khrangany
 Tlf: 948 23 689
 E-post: rozyar.khrangany@optimera.no



Autodesk Revit

© Tegningene er omfattet av åndsverkslovens bestemmelser og er vernet åndsverk i henhold til åndsverksloven paragraf 1. Uten særskilt avtale med Optimera er enhver eksemplarfremstilling og tilgjengeliggjøring, i opprinnelig eller endre skikkelse, ulovlig utnyttelse.



Nord
1 : 100

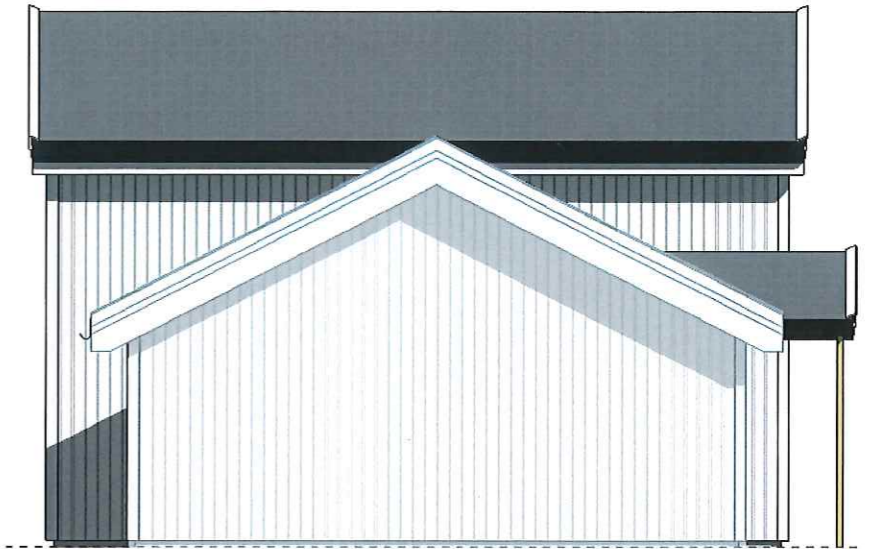

Vest
1 : 100



Øst
1 : 100

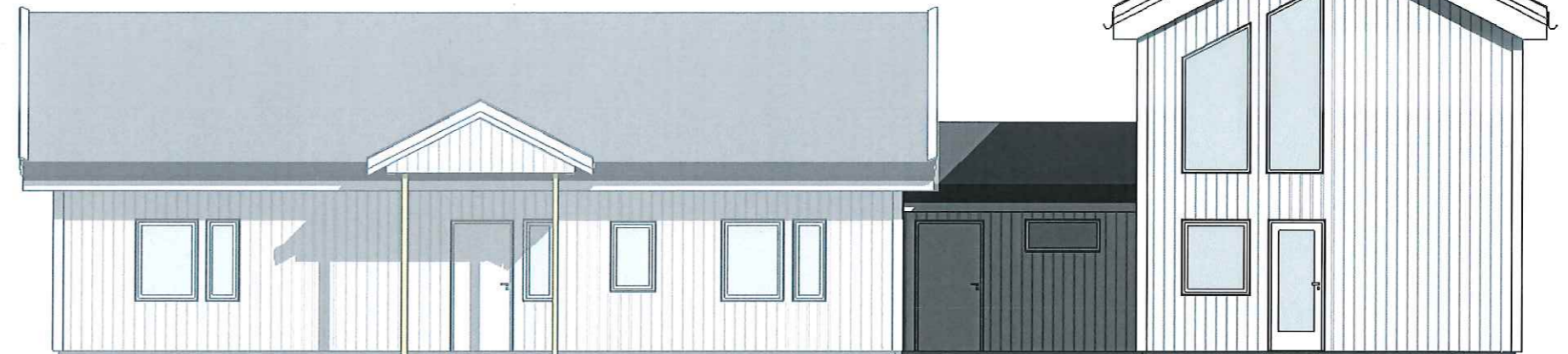

Sør
1 : 100

A	Endre kledning til stående iht. eksisterende bolig	RK		15.02.2022
Rev.	Revisjonen gjelder	Utført	Kontr.	Dato

Prosjektnavn og byggeadresse
Trå Torleiv og Sarah - 227
 Ørnetua 18,
 5955 Lindås

Tegningsbeskrivelse	Tegningsnummer	Rev.
Fasader	06	A
Målestokk	Ask nummer	Dato
1 : 100 A3	54380	14.02.2022

Kunde: MAJO Eiendom AS
 Tegnet av: Rozyar Khrangany
 Tlf: 948 23 689
 E-post: rozyar.khrangany@optimera.no



© Tegningene er omfattet av åndsverkslovens bestemmelser og er vernet åndsverk i henhold til åndsverksloven paragraf 1. Uten særskilt avtale med Optimera er enhver eksemplarfremstilling og tilgjengeliggjøring, i opprinnelig eller endre skikkelse, ulovlig utnyttelse.

Autodesk Revit

15.02.2022 14:25:50

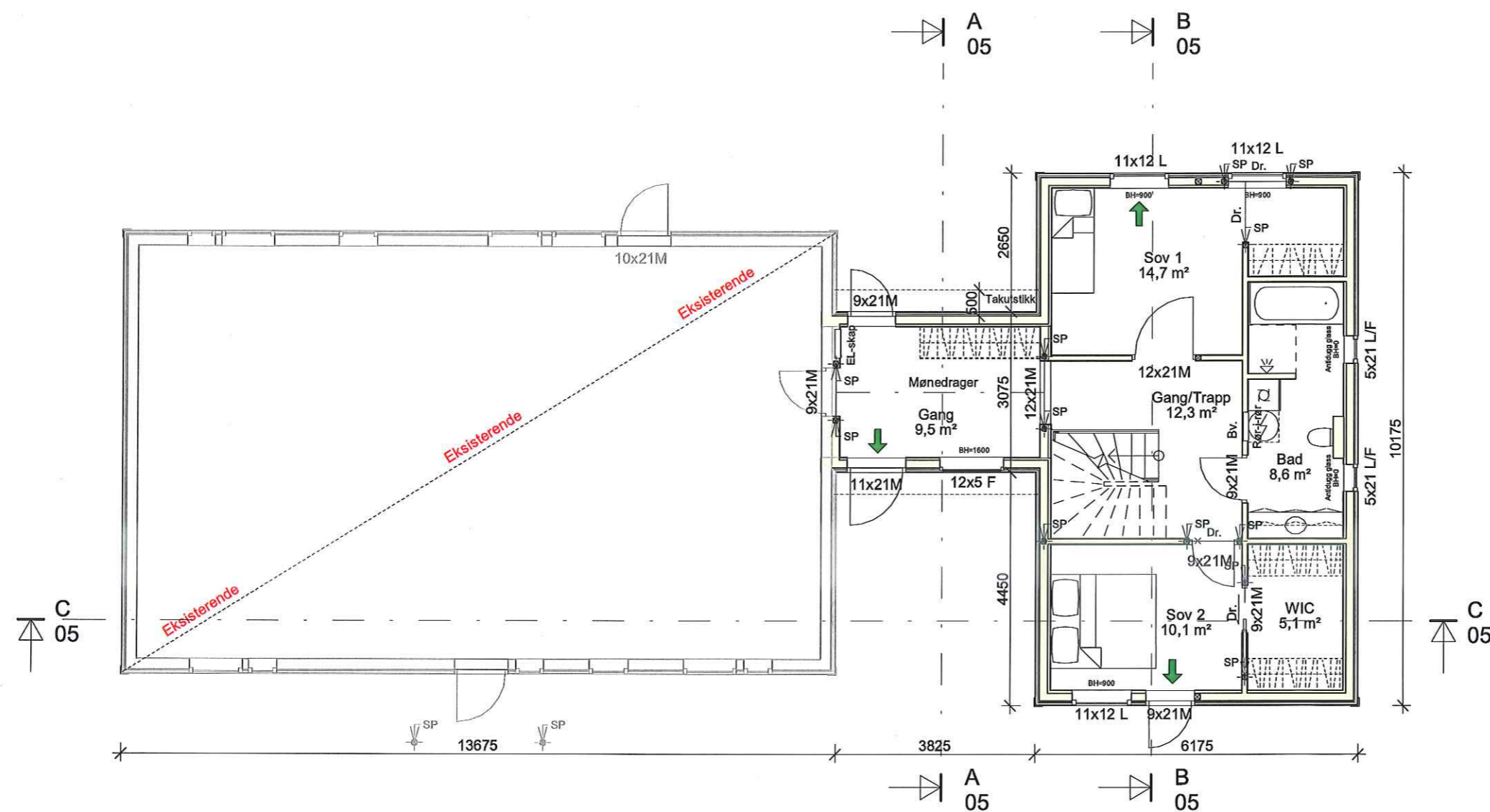

BRA	
Eksisterende bolig:	103,8 m ²
Tilbygg:	117 m ²
Sum:	220,8 m²

BYA	
Eksisterende bolig:	115,8 m ²
Tilbygg:	74,7 m ²
Parkering (tilbygg):	36 m ²
Bod (tilbygg):	10 m ²
Sum:	236,5 m²

%BYA	
Bolig total:	236,5 m ²
Tomt:	1238,6 m ²
Sum:	19,1 %

A	Endre kløding til stående iht. eksisterende bolig	RK		15.02.2022
Rev.	Revisjonen gjelder	Utført	Kontr.	Dato

Prosjektnavn og byggeadresse	Tegningsbeskrivelse	Tegningsnummer	Rev.
Trå Torleiv og Sarah - 227	1-Etg.	02	A
Ørmetua 18,	Målestokk	Ask nummer	Dato
5955 Lindås	1 : 100 A3	54380	14.02.2022

Kunde: MAJO Eiendom AS
Tegnet av: Rozyar Khrangany
Tlf: 948 23 689
E-post: rozyar.khrangany@optimera.no

/OPTIMERA/

Autodesk Revit

© Tegningene er omfattet av åndsverkslovens bestemmelser og er vernet åndsverk i henhold til åndsverksloven paragraf 1. Uten særskilt avtale med Optimera er enhver eksemplarfremstilling og tilgjengeliggjøring, i opprinnelig eller andre skikkelse, ulovlig utnyttelse.

15.02.2022 14:25:46

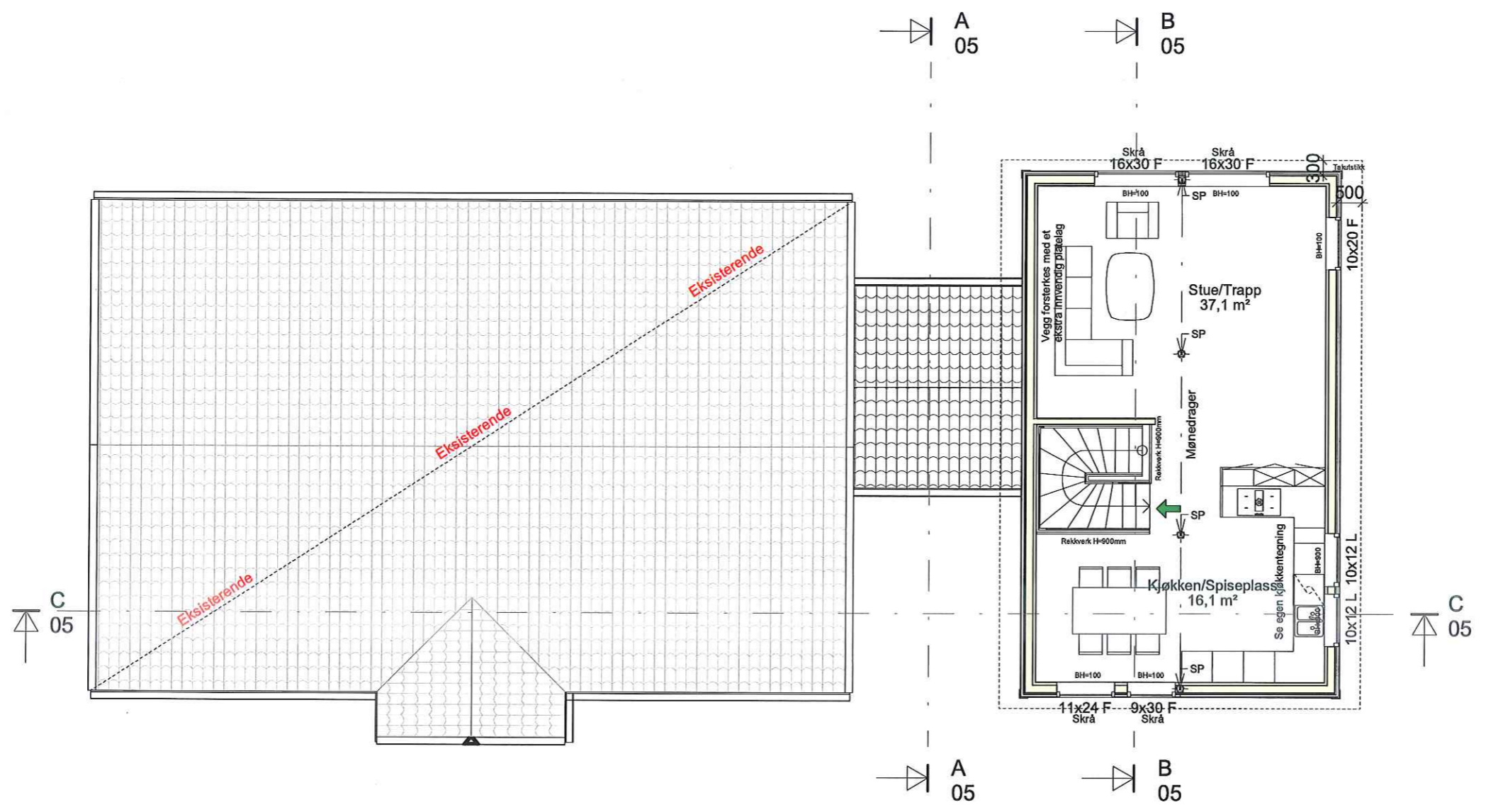

A	Endre kledning til stående iht. eksisterende bolig	RK		15.02.2022
Rev.	Revisjonen gjelder	Utført	Kontr.	Dato

Prosjektnavn og byggeadresse
 Trå Torleiv og Sarah - 227
 Ørnetua 18,
 5955 Lindås

Tegningsbeskrivelse
 2-Etg.

Tegningsnummer
 03

Målestokk
 1 : 100 **A3**

Ask nummer
 54380

Rev.
A

Dato
 14.02.2022

Kunde: MAJO Eiendom AS
 Tegnet av: Rozyar Khrangany
 Tlf: 948 23 689
 E-post: rozyar.khrangany@optimera.no



© Tegningene er omfattet av åndsverkslovens bestemmelser og er vernet åndsverk i henhold til åndsverksloven paragraf 1. Uten særskilt avtale med Optimera er enhver eksemplarfremstilling og tilgjengeliggjøring, i opprinnelig eller endre skikkelse, ulovlig utnyttelse.

Autodesk Revit

15.02.2022 14:25:47

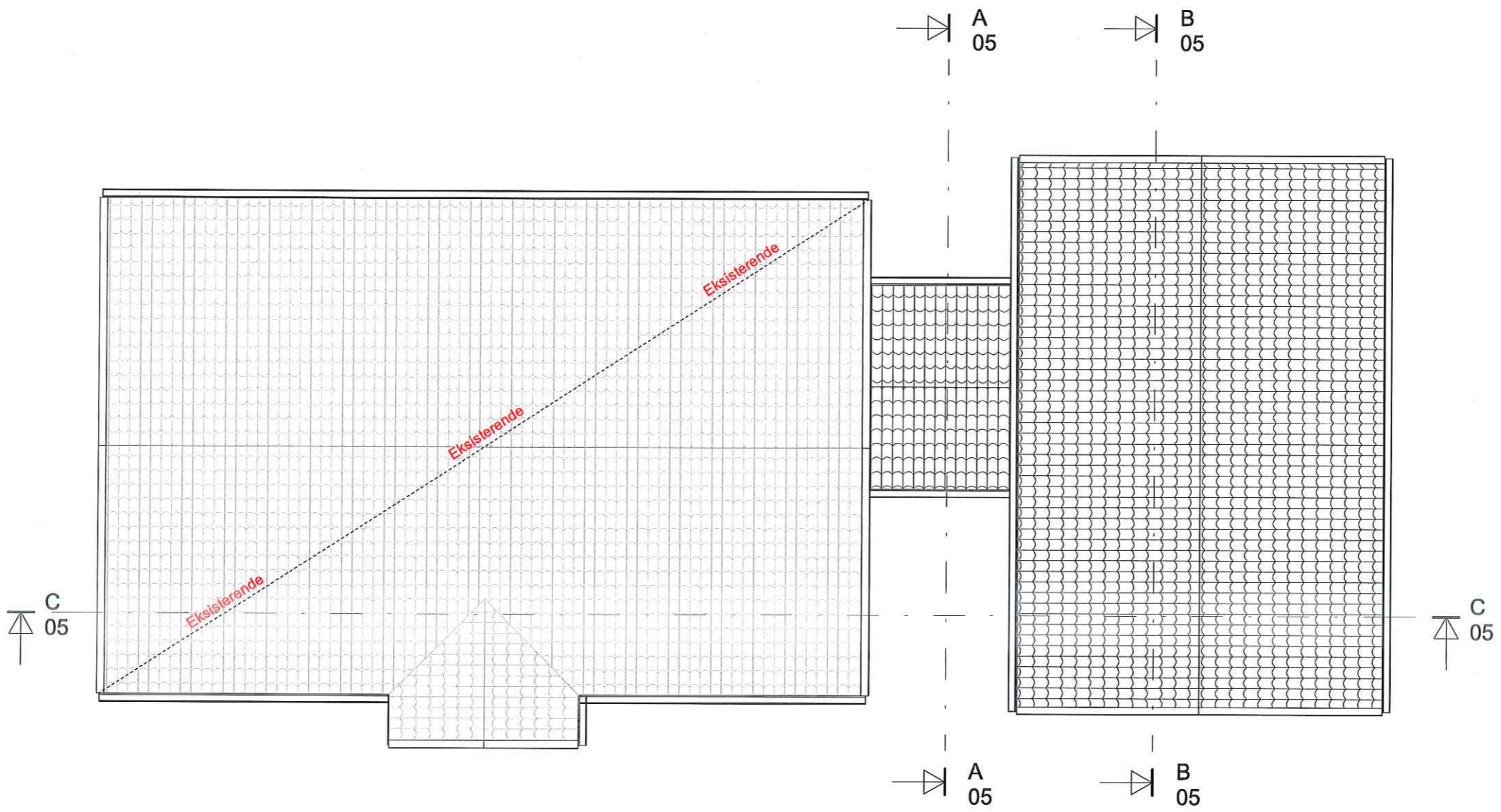

A	Endre kledning til stående iht. eksisterende bolig	RK		15.02.2022
Rev.	Revisjonen gjelder	Utført	Kontr.	Dato

Prosjektnavn og byggeadresse
Trå Torleiv og Sarah - 227
 Ørnetua 18,
 5955 Lindås

Tegningsbeskrivelse	Tegningsnummer	Rev.
Tak	04	A
Målestokk	Ask nummer	Dato
1 : 100 A3	54380	14.02.2022

Kunde: MAJO Eiendom AS
 Tegnet av: Rozyar Khrangany
 Tlf: 948 23 689
 E-post: rozyar.khrangany@optimera.no



Autodesk Revit

© Tegningene er omfattet av åndsverkslovens bestemmelser og er vernet åndsverk i henhold til åndsverksloven paragraf 1. Uten særskilt avtale med Optimera er enhver eksemplarfremstilling og tilgjengeliggjøring, i opprinnelig eller endre skikkelse, ulovlig utnyttelse.