

gul:  
veggåpning som skal tettes

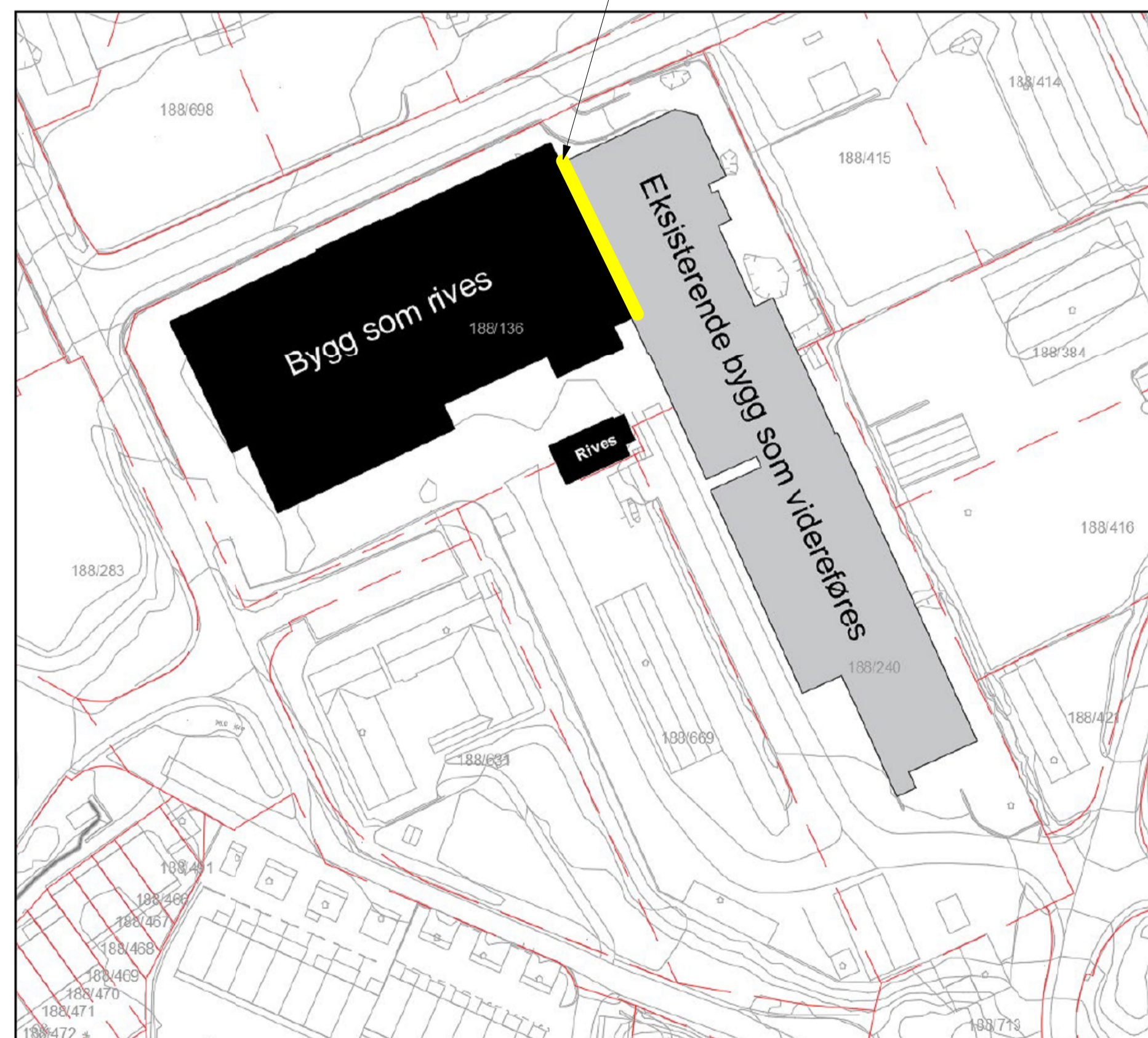

Oversikt som viser bygg som skal rives og bygg som skal videreføres

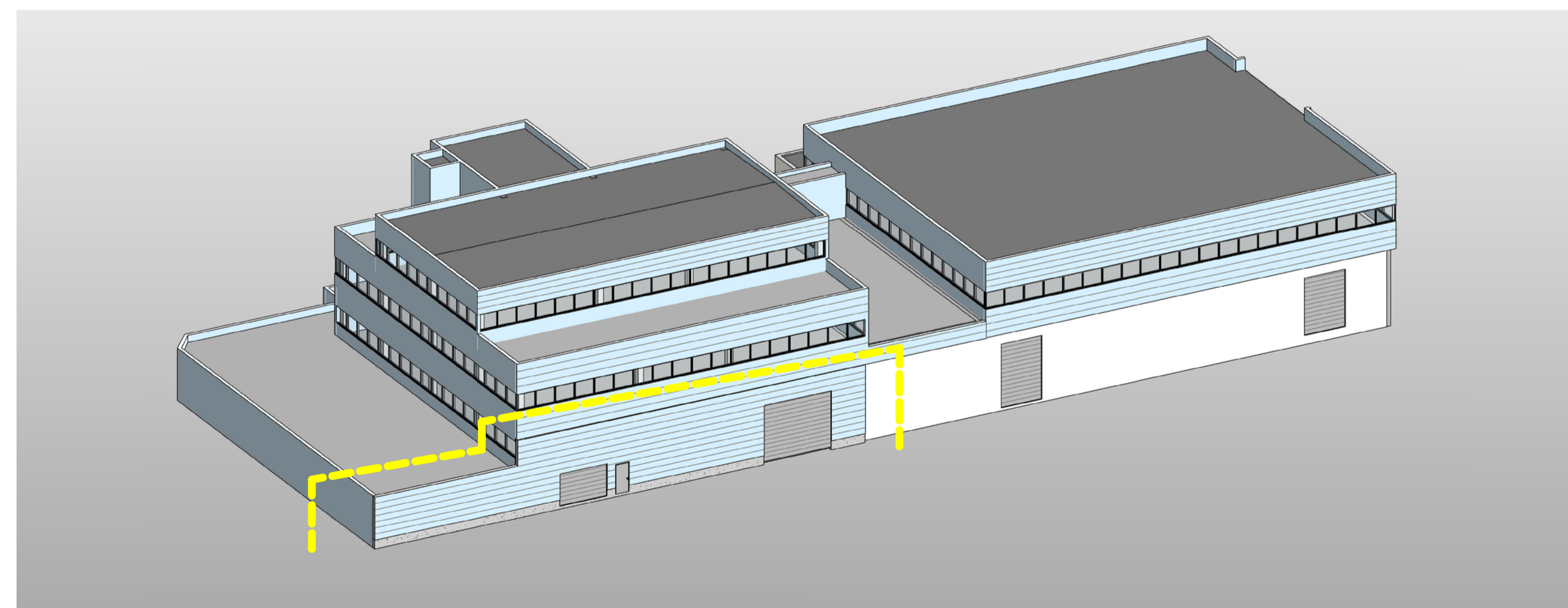

Rev.	Dato	Tekst	Tegn.	Korr.
Tegningsnummer (Fag/ Tegn. type/ Lepen.):		Prosjekt:		
A2.41.03		757		
Prosjekt:				
Kvassnesveien 27				
188/136				
Tilskriver:				
Coop Hodaland Eiendom SA				
Vestbo BBL				
SE arkitektur AS				
Besøks- og postadresse: Wernersholmvegen 49, 5232 Paradis Tlf. 55 98 70 20 E-post: firma@se-arkitektur.no				
Fase:		Tegnet:		Kontrollert:
Forprosjekt		LR		-
Prosjekt nr.:	Dato:	Målestokk:	Format:	
757	24.03.2022	1:100	A1	
Tegningsnavn				
Fasade mot sør-vest - tetting veggåpning etter riving del av bygg 2				
Tegningsnummer (Fag/ Tegn. type/ Lepen.):		Rev.:		
A2.41.03				