

GRUNNARBEID:

UNDERSPRENGNING I SKJÆRING:
SKJÆRINGER F.M. SPRENGSTENSINFYLING UNDERSPRENGES TIL MIN. 0,15 M
UNDER FUNDAMENTERTINGSNIVA
SE NBI BLAD 511. 101 OG 513.131.

UTLEGGING OG KOMPRIERING:

STØRSTE STEIN STØRRELSE BØR VÆRE MINDE ENN 2/3 AV LAGTYKKELESEN.
STEINMASSER LEGGES UT OG KOMPRIERES LAGVIS.

AVIK MELLOM HØYESTE OG LAVESTE PUNKT, FERDIG TOPPLATE < 20 MM.

TIL HØYDEJUSTERING OG UTJEVNING BENYTTES STEINMATERIALER MED STØRRELSE 2-6 MM.
SE NBI BLAD 513.131.

SPRENGSTENSINFYLING:

HELVING SKAL VÆRE MINDERE ELLER LIK 1:1,5.
FALL BORT FRA HUSVEGG MIN. 1:50 BREDDEN MIN. 1 M.
SE NBI BLAD 513.131.

NATURSTEINSMUR:

SE NBI BLAD 517.342.

SIKRINGSTILTAK:

NIVÅFORSKJELLER OVER 0,5 M SKAL HA SIKRINGSTILTAK (GJERDE).
SE NBI BLAD 517.342 OG 311.135.

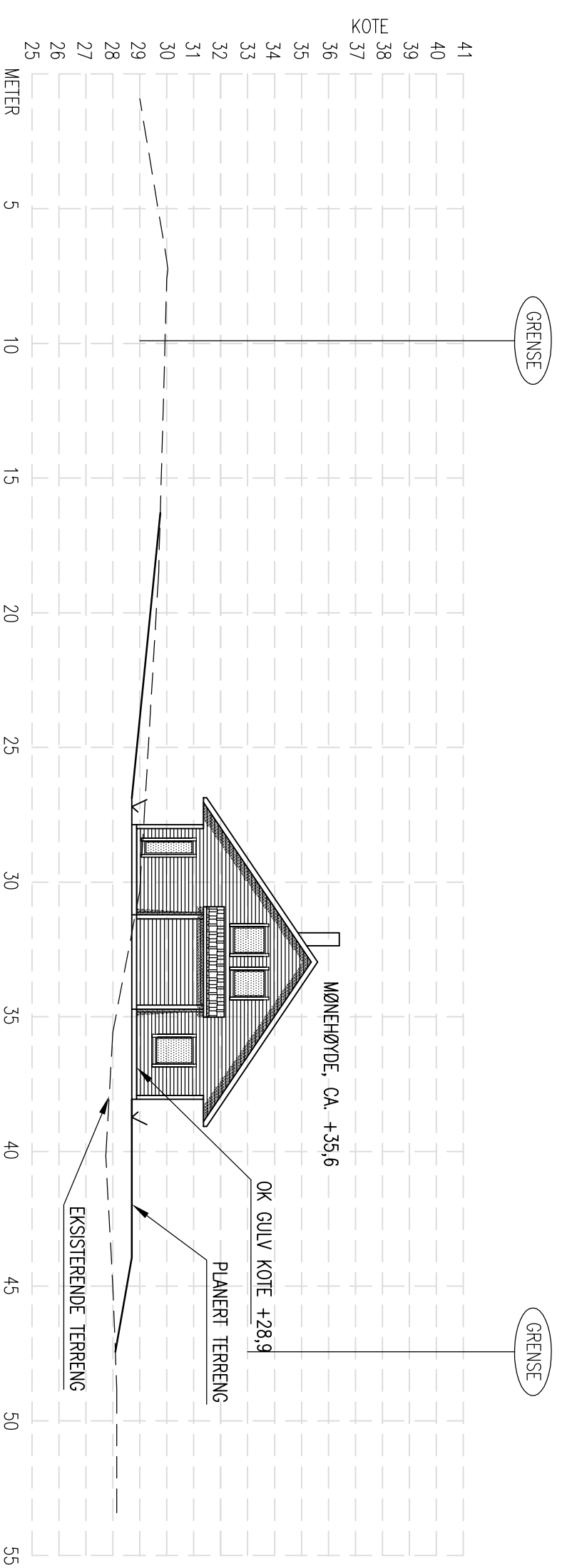

TERRENGPROFIL A-A

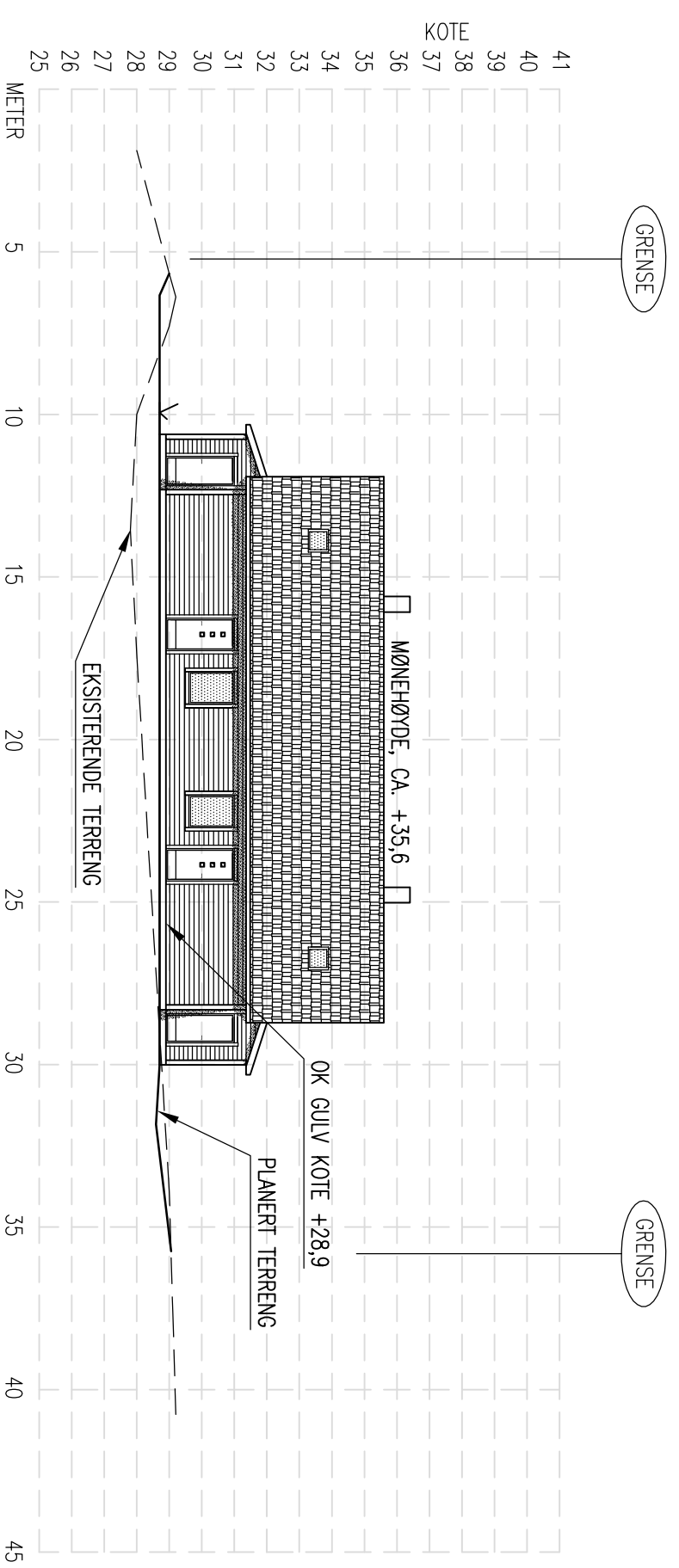

TERRENGPROFIL B-B

REV.	DESCRIPTION	DATE/SIGN
	<p>OBS!</p> <ul style="list-style-type: none"> * TEGNINGEN KAN PRINTES I FEIL SKALA * IKKE TA MAL DIREKTE PÅ TEGNING * BRUK BARE OPPGITTE MAL 	<p>I HENHOLD TIL LOVVERK ER DENNE TEGNINGEN ARKOCONSULT AS SIN EIENDOM. DENNE TEGNINGEN KAN IKKE BLI BRUKT OFFENTLIGGJORT ELLER GJØR VIDERE TIL TREDDEPART UTEN VÅRT SKRIFTLIGE SAMTYKKE. OVERTRDELSE AV DETTE KAN MEDFØRE SØKSMÅL.</p>
	<p>BOLIG & EIENDOM AS</p> <p>NORDBØVEGEN, 424/303, ALVER</p>	<p>REVISION/DATE:</p>
	<p>2-MANNSBOLIG</p> <p>TERRENGPROFILER</p>	<p>PROJECT NO.: 2022025</p> <p>DRAWING NO.: 20722025A11</p>
	<p>SCALE: 1:200</p> <p>FORMAT: A2</p>	
	<p>DRAWN: PKT</p> <p>DATE: 11.02.22</p>	
	<p>CHECKED: LAH</p> <p>DATE: 14.02.22</p>	