



Kommune: 4631 - ALVER  
Gardsnummer: 14  
Bruksnummer: 2

Utskriftsdato/klokkeslett: 06.04.2022 kl. 08:22

Produsert av: Kjartan Medaas

Dette dokumentet viser resultatet av Kvalitetsheving for eksisterande matrikkeleining ført 28.03.2022.

### **Orientering om relevant utdrag av matrikkelen**

Eit relevant utdrag av matrikkelen viser deler av opplysningane som registrert om matrikkeleiningane (eigedommane). Utdraget viser kva slags endringar som er gjort i matrikkelen knytt til ei forretning, som t.d. kva for grenser som vart behandla. Relevant utdrag av matrikkelen er heimla i Forskrift om eiendomsregistrering av 26. juni 2009 § 9.

Du kan kontakte kommunen for å få komplett matrikkelbrev, dersom du vil sjå alle opplysningar som er registrert om matrikkeleininga.

### **Om heilskap og nøyaktigheit i relevant utdrag av matrikkelbrevet**

Matrikkelen vart etablert ved konvertering av data frå tidlegare register. Det kan variere kor gode slike data er med omsyn til heilskap og nøyaktigheit. I enkelte tilfelle kan grensepunkt og grenselinjer mangle heilt eller delvis, eller vere feil registrerte. Det kan også vere feil og manglar ved registrert bygnings- og adresseinformasjon. Heilskap og kartfestingsnøyaktigheit er oftast betre innanfor enn utanfor tettbygde strøk. Ver merksam på at oppgjewe areal for mange matrikkeleiningar og bygg er usikre.

For utfyllande informasjon: [www.kartverket.no/utdragmatrikkel](http://www.kartverket.no/utdragmatrikkel)

## Matrikkeleining

Matrikkeleiningstype: Grunneigedom  
Bruksnamn: ÅS NEDRE  
Etableringsdato:  
Skyld: 1,51  
Er tinglyst: Ja  
Har festegrunnar: Nei  
Er seksjonert: Nei

## Arealrapport

Tekst	Areal	Kommentar
Utrekna areal for 14 / 2	23 670,9 m2	Ukjend grenseforløp
Utrekna areal av teig(ar) med fleire matrikkeleiningar, der 14 / 2 inngår	409 057,9 m2	Ukjend grenseforløp

## Eigarforhold

### Tinglyste eigarforhold

Rolle	Status	Føds.d./org.nr	Namn	Brukseinin	Adresse	Andel
Heimelshavar		080478	RØSSANG HILDE KRISTIN		ØVRE SKOGVEGEN 26 5306 ERDAL	1 / 1

## Forretningar der matrikkeleininga er berørt

Forretning	Forretningsdokumentdato	Tinglysing	Matrikkelføring
Forretningstype	Kommunal saksreferanse	Status	Signatur Dato
Årsak til feilretting	Nettadresse (URL)	Endra dato	
	Annan referanse		
Kvalitetsheving for eksisterande matrikkeleining	21.12.2021		medakjar 28.03.2022
Annan forretningstype	21/9378		
		Rolle	Matrikkeleining
		Berørt	4631 - 14/2
		Berørt	4631 - 14/6
		Berørt	4631 - 14/10
			Arealendring
			0
			0
			0

# Oversiktskart

Målestokk 1:10 000  
EUREF89 UTM Sone 32

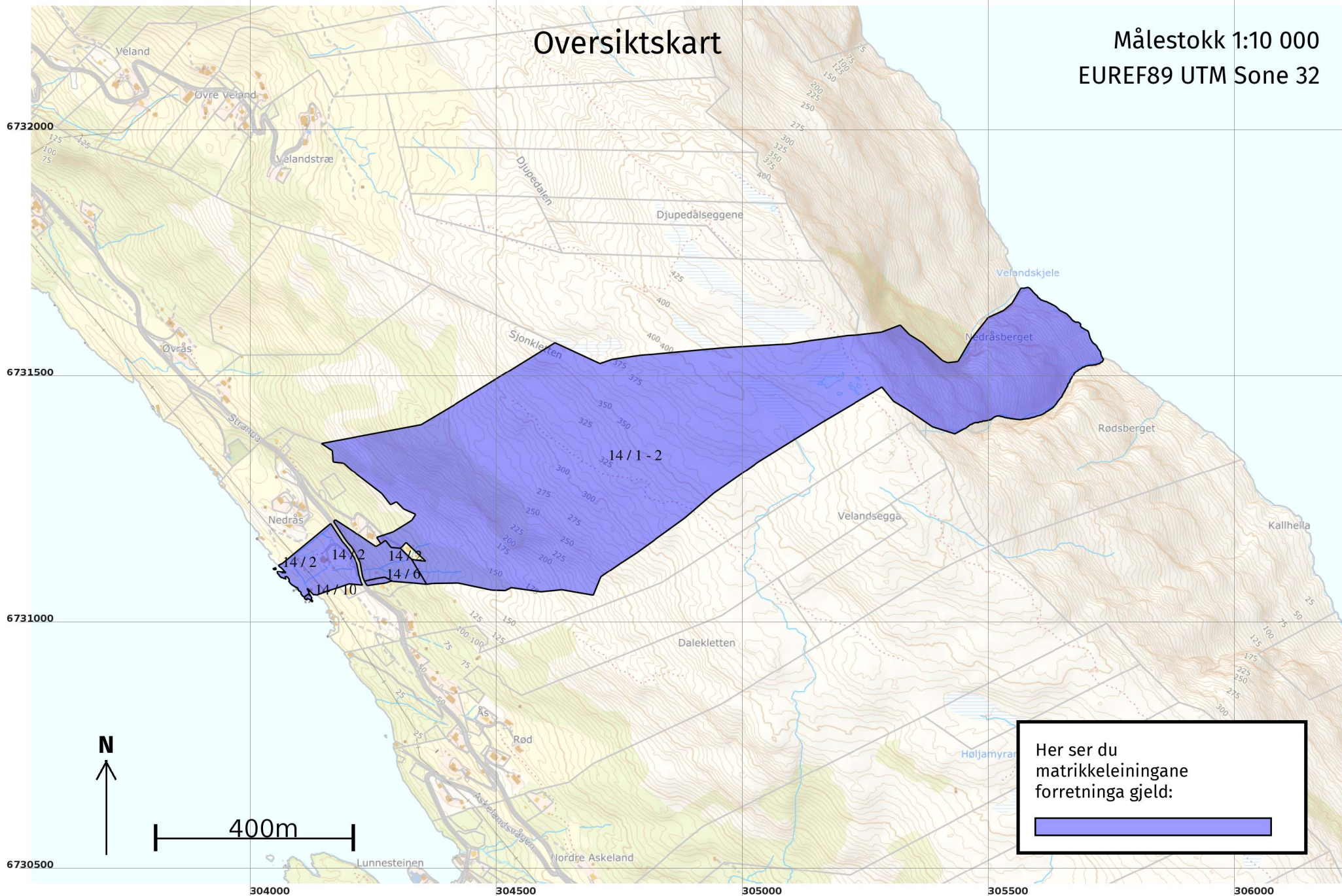

Her ser du matrikkeleiningane forretinga gjeld:





# Oversiktskart for 14 / 2

Målestokk 1:10 000  
EUREF89 UTM Sone 32

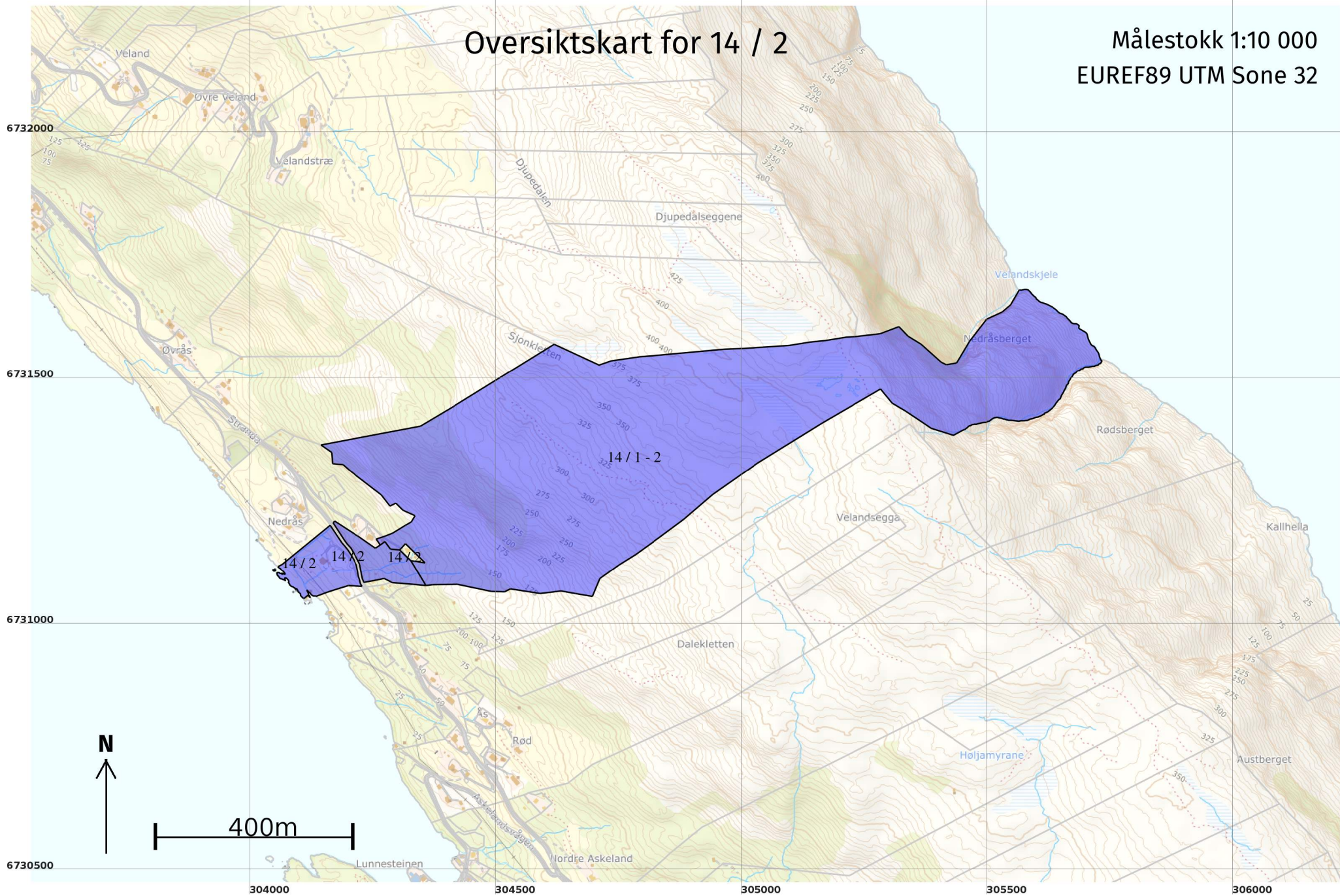

# Grenser før "Kvalitetsheving for eksisterende matrikkeleining" ført 28.03.2022

Målestokk 1:250  
EUREF89 UTM Sone 32

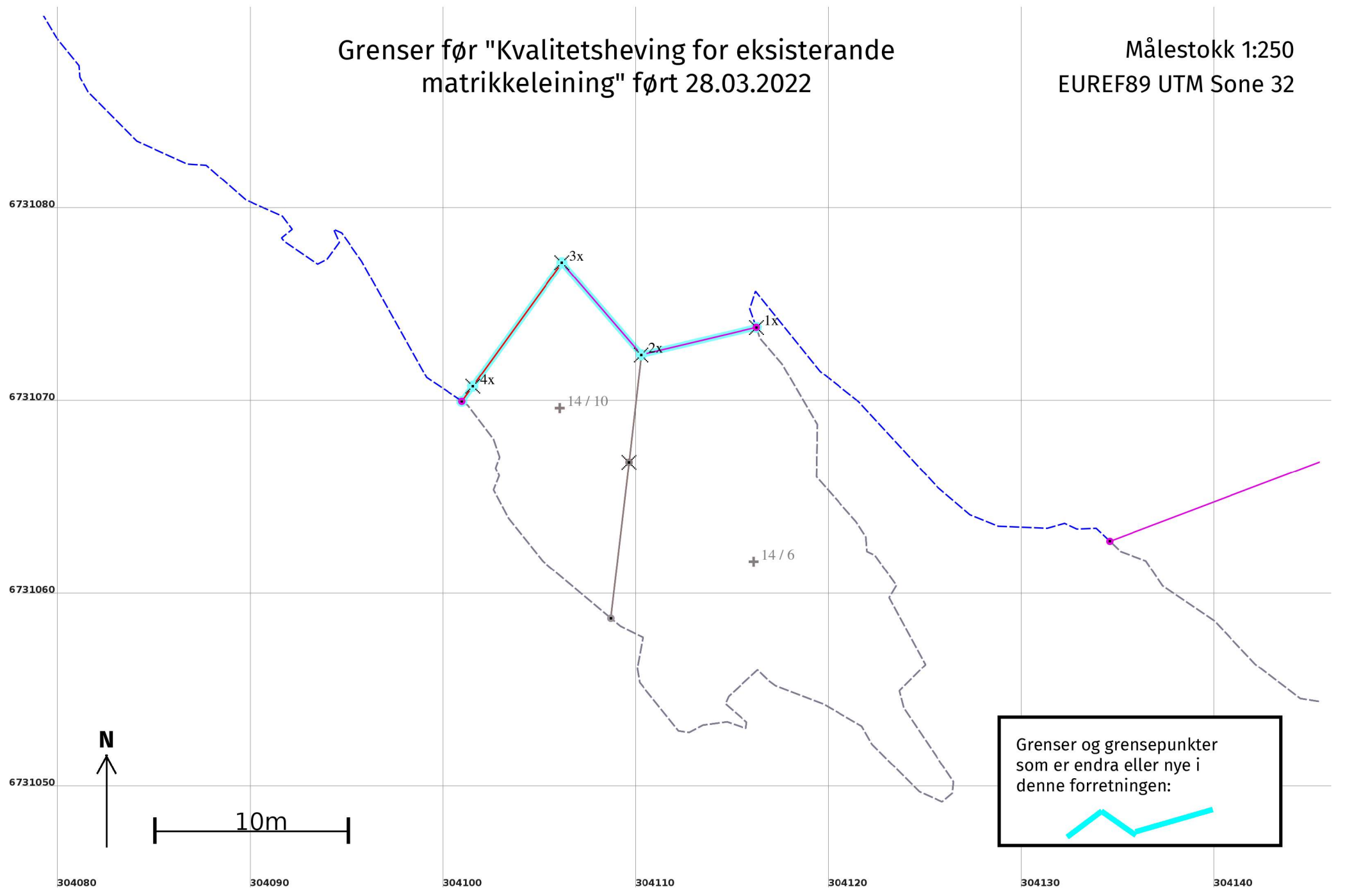

# Grenser etter "Kvalitetsheving for eksisterende matrikkeleining" ført 28.03.2022

Målestokk 1:250  
EUREF89 UTM Sone 32

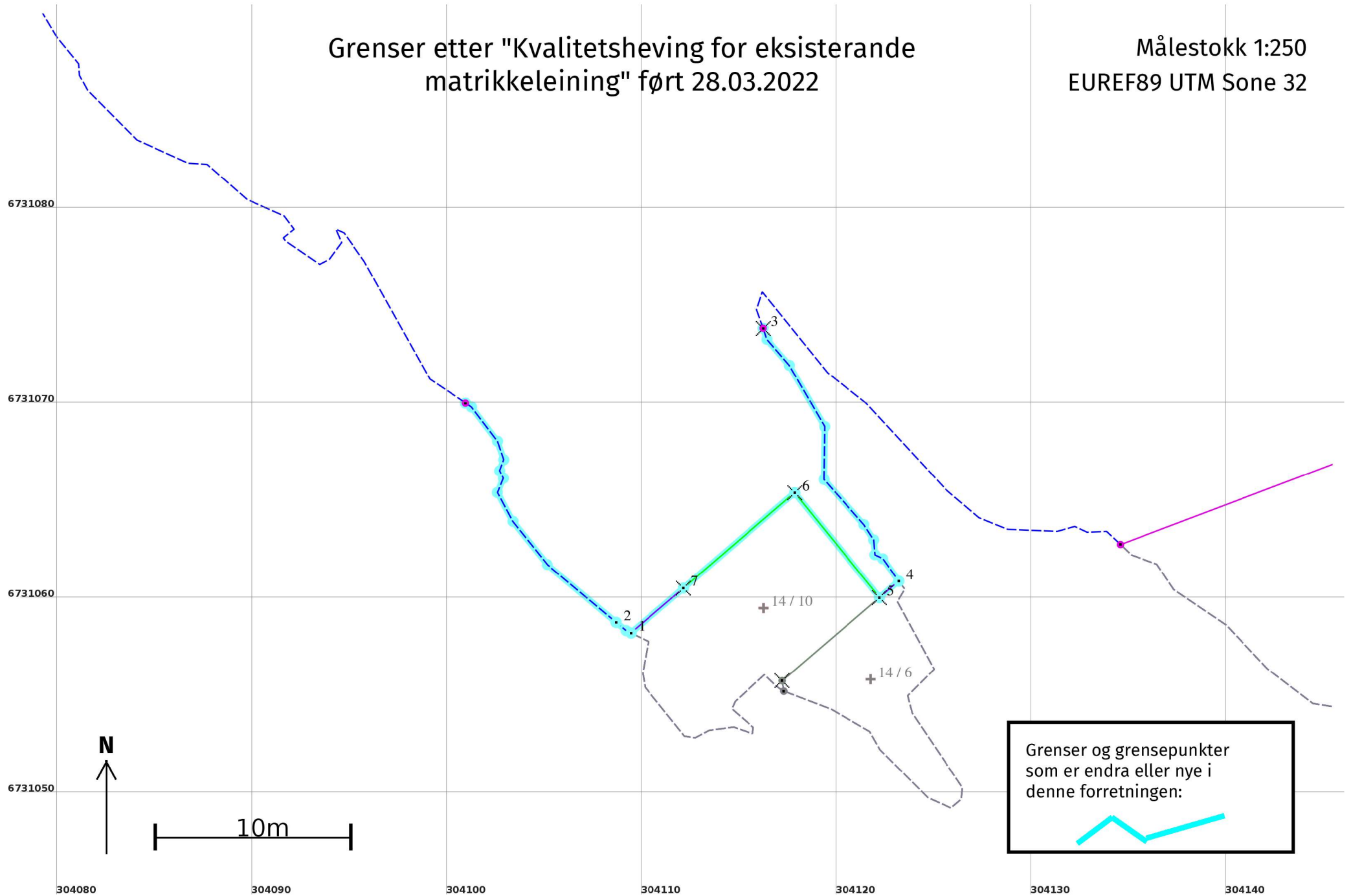





Løpenr	Status	Nord	Aust	Grensemerke nedsett i / Lengde (m)	Grensepunkttype / Linjeinformasjon	Målemetode / Grenser mot	Nøyaktighet (SD i cm)	Radius
4x	Sletta	6731070,94	304101,53	Fjell 0,96	Kors	82 Frihandsteikning: Lagt direkte inn på skjerm 4631 - 14 / 10	500	