

1:100 p-kjeller

For  
Seksjonering

**arkoconsult**  
 ARKOCONSULT AS, Postboks 103, 5291 Vælestrandfossen  
 Tel: 56390003 - Fax: 56191130 - Mob: 95241511  
 Mail: post@arkoconsult.no - Org.nr. 987 089 132 MVA

Titulert <b>Hordaland Byggtutvikling AS</b>	Sign OSK
Prosjekt nye leilighetsbygg	Dato 25.10.2021
Gnr/ Bnr 137/109 og 144 Lindås Kommune	Kontroll PKT
Tegningsnr. 94518069A1012	Dato 25.10.2021
Type tegning 2. p-kjeller	Målestokk 1:100
BRN TOTALT -	Format A1

I HENHOLD TIL LOVVERK ER DENNE TEGNINGEN ARKOCONSULT AS SIN EGENDEL DENNE TEGNINGEN KAN IKKE BLI BRUKT, OFFENTLIGGJORT ELLER GÅ VIDERE TIL TREDJEPART UTEEN VÅRT SKRIFTLIGT SAMTYKK. OVERTRIKELSE AV DENNE KAN FØRE TIL SØKSÅL. OSKs TEGNINGEN KAN FRYTTES I FELT, SKALA, IKKE TA HÅL, DIREKTE PÅ TEGNING, BRUK KUN COPISJETTENE.





1:100 1. Etasje

Fase  
Seksjonering

**arkoconsult**  
 ARKOCONSULT AS, Postboks 103, 5291 Vallestrandfossen  
 Tel.: 55300303 - Fax.: 55191135 - Mob.: 92241511  
 Mail: post@arkoconsult.no - Org.nr. 997 089 782 MVA

Tittel <b>Hordaland Byggtutvikling AS</b>	Sign. OBK Dato 06.01.2022
Prosjekt nye leilighetsbygg	Kunde PKT Dato 17.11.2021
Gnr/ Bnr 137/109 og 144 Lindås Kommune	Skala 1:100
Tegningsnr. 94518069A1013	Format A1

BRA TOTALT	BYA
-	-

JEG HJELD TIL LOVERNE ER DENNE TEGNINGEN ARKOCONSULT AS SIN EGENOMM. DENNE TEGNINGEN KAN VÆRE BLI BRUKT, OFFENTLIGGJORT ELLER GÅ VIDERE TIL TREDJEPART. UTEN VÅRT SORPLIGE SAMTYKKE, OVERFØRSELSE AV DETTE KAN FØRE TIL SØKSMAAL. OSB) TEGNINGEN KAN PRIJTES I FEL. SKALA, PÅE TA VAL. DREKTE PÅ TEGNING, BRUK KUN CEJDETTE IML.



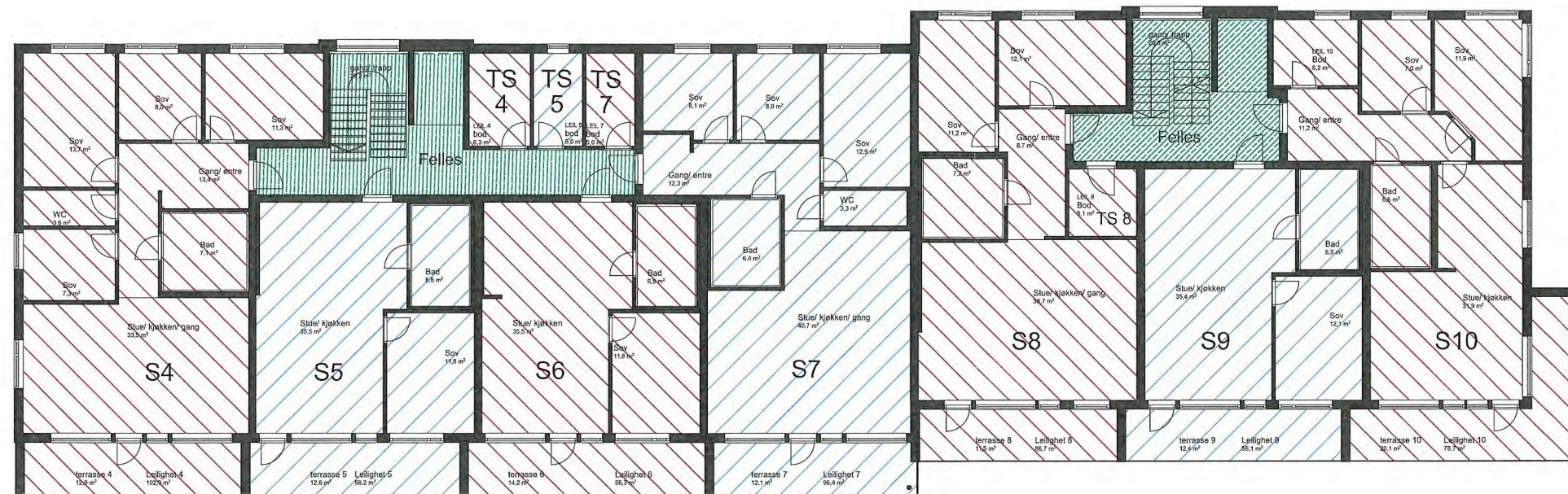

1:100 2. Etasje

Fase:  
Seksjonering

**arkoconsult**  
 ARKOCONSULT AS, Postboks 103, 5291 Vakestrandsfossen  
 Tel: 56300303 - Fax: 59151130 - Mob: 95241511  
 Mail: post@arkoconsult.no - Org.nr. 897 089 782 MVA

Tilskuer: <b>Hordaland Byggtutvikling AS</b>	Sgn. CBK Dato 25.10.2021
Prosjekt: nye leilighetsbygg	Kostnad PKT Dato 25.10.2021
Gnr/ Bnr 137/109 og 144 Lindås Kommune	Målestokk 1:100
Tegning: 94518069A1014	Format A1

BRÅ TOTALT: - BYÅ: -

JEG HENVISER TIL LOVVERK ER DENNE TEIENINGEN ARKOCONSULT AS SIN EGENOML. DENNE TEIENINGEN KAN VÆRE BRUKT. OFFENTLIGGJORT ELLER GJ. VÆRE TIL TRUSSJØPARE UTEN VÅRT SÅPÅTILS. SAMTYKKE. OVERTRIDELSE AV DETTE KAN FØRE TIL SØKSOMMÅL. ODDI TEIENINGEN KAN PRIETES I FEL. SKALA, RØK TA HÅL, DREKTE PÅ TEIENING, BRUK KUN DREKTE TIL MÅL.



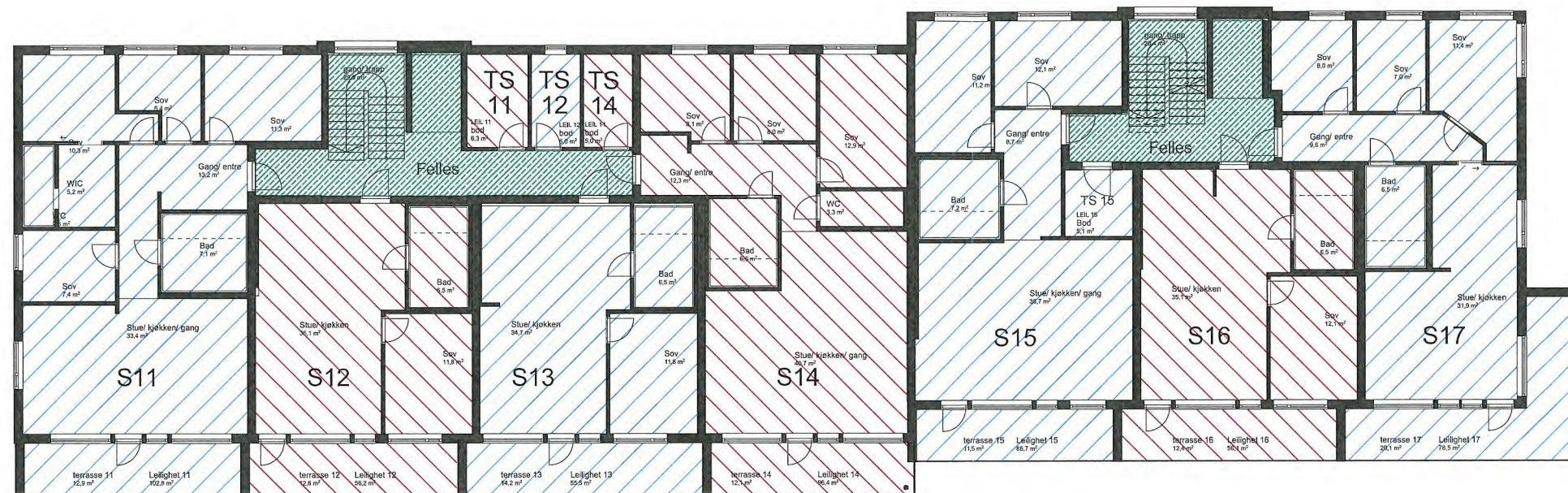

1:100 3. Etasje

Fase  
Seksjonering

**arkoconsult**  
 ARKOCONSULT AS, Postboks 103, 5291 Vakestrandaossen  
 Tel: 55209023 - Fax: 58191130 - Mob: 95241511  
 Mail: post@arkoconsult.no - Org.nr. 997 089 782 MVA

Tilskriver <b>Hordaland Byggtutvikling AS</b>	Sgn. OBK Dato 25.10.2021
Prosjekt nye leilighetsbygg	Kontroll PKT Dato 25.10.2021
Gnr/ Bnr 137/109 og 144 Lindås Kommune	Målestokk 1:100
Tegningsnr.: 94518069A1015	Format A1
Type tegning: 5. 3. Etasje	

BRA TOTALT: 0 BYA: 0  
 I HENHOLD TIL LOVVERK ER DENNE TEIINGEN ARKOCONSULT AS SIN EGENOMM DENNE TEIINGEN KAN IKKE BLI BRUKT, OPRITTELIGGJORT ELLER GJORT VIDERE TIL, MED UNNTAK UTEI KONTAKT MED SAMTIDIG, DIVINTEILET AV DETTA KAN FERIE TIL SØKSÅML, DER TEIINGEN KAN PIRATRESI PÅ SKALA IKKE TA MÅL, DIREKTE PÅ TEGNING, BRUK KUN LØSNETTE MÅL.





1:100 4. Etasje

Fase  
Seksjonering



Tilskuer <b>Hordaland Byggtvikling AS</b>	Sign. OBK Dato 25.10.2021
Prosjekt nye leilighetsbygg	Kontroll PKT Dato 25.10.2021
Gnr/ Bnr 137/109 og 144 Lindås Kommune	Målestokk 1:100
Tegningsnr. 94518069A1016	Format A1

BRU TOTALT	BYA
0	0

JEG HENVILDE TIL LOVEREN ER DENNE TEGNINGEN ARKOCONSULT AS SIN EGENOM, DENNE TEGNINGEN KAN IKKE BLI BRUKT, OPPRETTET AV ARKOCONSULT ELLER GJØRDE VIDERE TIL TREDJEPART. I DENNE TEGNINGEN ER INNEHOLDET AV TEGNINGEN AV TILBUDS- OG DRIFTSKONTRAKT. DERSOM TEGNINGEN KAN PRINTERES I FELLES SAMMÅTT, OVERHOLDENDE AV TILBUDS- OG DRIFTSKONTRAKT. DERSOM TEGNINGEN KAN PRINTERES I FELLES SAMMÅTT, OVERHOLDENDE AV TILBUDS- OG DRIFTSKONTRAKT. DERSOM TEGNINGEN KAN PRINTERES I FELLES SAMMÅTT, OVERHOLDENDE AV TILBUDS- OG DRIFTSKONTRAKT.





1:100 1. Etasje

**Areal hus 1 + hus 2**

BYA	851,1 m <sup>2</sup>
BRA p-kjeller	819,7 m <sup>2</sup>
BRA 1. etg.	742,0 m <sup>2</sup>
BRA 1. etg. takoverbygg	41,6 m <sup>2</sup>
BRA 2. etg.	636,1 m <sup>2</sup>
BRA 2. etg. takoverbygg	98,0 m <sup>2</sup>
BRA 3. etg.	636,1 m <sup>2</sup>
BRA 3. etg. takoverbygg	98,0 m <sup>2</sup>
BRA 4. etg.	337,7 m <sup>2</sup>
BRA 4. etg. takoverbygg	92,8 m <sup>2</sup>
BRA 4. etg. trapp/ heis	36,3 m <sup>2</sup>
<b>BRA totalt</b>	<b>3538,3 m<sup>2</sup></b>

**Areal hus 3**

BYA	445,5 m <sup>2</sup>
BRA 1. etg.	343,2 m <sup>2</sup>
BRA 1. etg. takoverbygg	53,5 m <sup>2</sup>
BRA 2. etg.	319,5 m <sup>2</sup>
BRA 2. etg. takoverbygg	26,0 m <sup>2</sup>
<b>BRA totalt</b>	<b>742,2 m<sup>2</sup></b>

**Revisjoner**

Rev	Beskrivelse	Dato	Sign
E	endret etasjehøyder iht. prosjektering	27.10.20	KFJ
D	endret etasjehøyder	13.10.20	KFJ
B	endret etasjehøyder iht. prosjektering	14.09.20	KFJ

**Fase**

**Seksjonering**

**arkoconsult**  
 ARKOCONSULT AS, Postboks 103, 5291 Valestrandfossen  
 Tel.: 56390003 - Fax.: 56191130 - Mob.: 93241511  
 Mail: post@arkoconsult.no - Org.nr. 997 089 782 MVA

Tilakshaver	Sign. OBK
<b>Hordaland Byggetvikling AS</b>	Date 25.10.2021
Prosjekt nye leilighetsbygg	Kontroll PKT
<b>Gnr/ Bnr 137/109 og 144 Lindås Kommune</b>	Date 25.10.2021
Tegningsnr.: <b>94518069A1021</b>	Målestokk <b>1:100</b>
Type tegning: <b>3. 1. Etasje</b>	Format <b>A2</b>

I HENHOLD TIL LOVVERK ER DENNE TEGNINGEN ARKOCONSULT AS SIN EIENDOM. DENNE TEGNINGEN KAN IKKE BLI BRUKT, OFFENTLIGGJORT ELLER GIS VIDERE TIL TREDJEPART UTEN VÅRT SKRIFTLIGE SAMTYKKE. OVERTREDELSE AV DETTE KAN FØRE TIL SØKSÅL. DISS TEGNINGEN KAN PRINTES I FEL SKALA. IKKE TA MÅL DIREKTE PÅ TEGNING. BRUK KUN OPPGITTE MÅL.





1:100 2. Etasje

#### Areal hus 1 + hus 2

BYA	851,1 m <sup>2</sup>
BRA p-kjeller	819,7 m <sup>2</sup>
BRA 1. etg.	742,0 m <sup>2</sup>
BRA 1. etg. takoverbygg	41,6 m <sup>2</sup>
BRA 2. etg.	636,1 m <sup>2</sup>
BRA 2. etg. takoverbygg	98,0 m <sup>2</sup>
BRA 3. etg.	636,1 m <sup>2</sup>
BRA 3. etg. takoverbygg	98,0 m <sup>2</sup>
BRA 4. etg.	337,7 m <sup>2</sup>
BRA 4. etg. takoverbygg	92,8 m <sup>2</sup>
BRA 4. etg. trapp/ heis	36,3 m <sup>2</sup>
BRA totalt	3538,3 m <sup>2</sup>

#### Areal hus 3

BYA	445,5 m <sup>2</sup>
BRA 1. etg.	343,2 m <sup>2</sup>
BRA 1. etg. takoverbygg	53,5 m <sup>2</sup>
BRA 2. etg.	319,5 m <sup>2</sup>
BRA 2. etg. takoverbygg	26,0 m <sup>2</sup>
BRA totalt	742,2 m <sup>2</sup>

#### Revisjoner

Rev	Beskrivelse	Dato	Sign
E	endret etasjehøyder iht. projektering	27.10.20	KFJ
D	endret etasjehøyder	13.10.20	KFJ
B	endret etasjehøyder iht. projektering	14.08.20	KFJ

#### Fase Seksjonering

**arkoconsult**  
 ARKOCONSULT AS, Postboks 103, 5291 Valestrandfossen  
 Tel.: 56390003 - Fax.: 56191130 - Mob.: 93241511  
 Mail: post@arkoconsult.no - Org.nr. 997 089 782 MVA

Tilakshaver <b>Hordaland Byggetutvikling AS</b>	Sign. OBK Dato 25.10.2021
Prosjekt nye leilighetsbygg	Kontroll PKT Dato 25.10.2021
Gnr/ Bnr 137/109 og 144 Lindås Kommune	Målestokk 1:100
Tegningens nr. <b>94518069A1022</b>	Format A2
Type tegning: <b>4. 2. Etasje</b>	

I HENHOLD TIL LOVVERK ER DENNE TEGNINGEN ARKOCONSULT AS SIN EIENDOM. DENNE TEGNINGEN KAN IKKE BLI BRUKT, OFFENTLIGGJORT ELLER GIS VIDERE TIL TREDJEPART UTEN VÅRT SKRIFTLIGE SAMTYKKE. ØVERTREDELSE AV DETTE KAN FØRE TIL SØKSMÅL. OSBP TEGNINGEN KAN PRINTES I FEIL SKALA, IKKE TA MÅL DIREKTE PÅ TEGNING. BRUK KUN OPPGITTE MÅL.