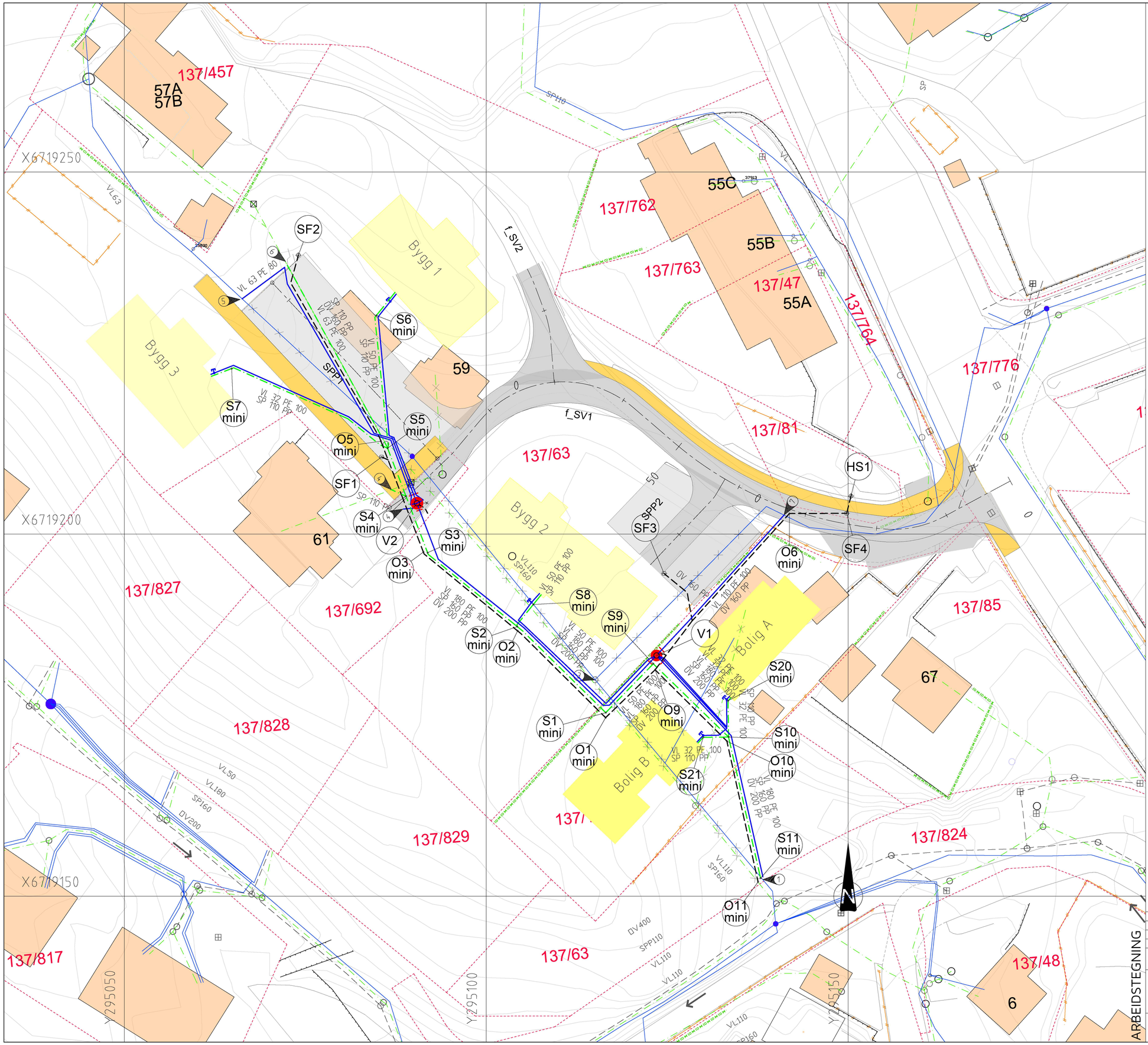

MERKNAD

1. Nye ledninger tilknyttes eksisterende ø200mm OV, ø160mm SP og ø110mm VL (med dim. overgang).
3. Eksisterende vannkum rives.
4. Eksisterende spillvannsledning og vannledning fra nr. 61 lokaliseres, kontrolleres og tilknyttes ny kum S4 og kum V2.
   Eksisterende slamavskiller og kummer lokaliseres og rives. Stikk til hus nr. 59 utgår.
5. Ny ø63mm vannledning fra kum V2 tilknyttes eksisterende ø63mm VL.
6. Ny ø110mm spillvannsledning fra kum S5 tilknyttes eksisterende ø110mm SP.
7. Ny ø110mm PE vannledning fra kum V2 tilknyttes eksisterende ø110mm ledning med strekkfast overgang.
   Eksisterende vannledning må lokaliseres og kontrolleres der ny overvannsledning kommer i konflikt.

Generelt:
Eksisterende ledninger lokaliseres og kontrolleres før tilknytning.

TEGNFORKLARING

Eksisterende		Prosjektert
	Vannledning (VL)	
	Spillvannsledning (SP)	
	Overvannsledning (OV)	
	Ledning utgår	
	Stakekum (S/O)	
	Ministakekum (S/O mini)	
	Vannledningskum m/brann- og stengeventil (V)	
	Luftventil	
	Stoppekran på vannledning	
	Hjelpesluk m/kuppelrist (HS)	
	Sandfangskum m/ristlokk (SF)	

ARBEIDSTEGNING

Rev.	Dato	Sign.	Revisjonen gjelder
C	15.03.2022	THF	Trase kum S/O1-S/O11 og V1-O6. Plassering kum V1. Stikk til Bolig A+B. ARB.TEGN.
B	01.07.2021	HF	Kum V1/S1/O1/S9 flyttet. Kum V2/S4 flyttet. Kum SF2 flyttet. Ny tilkobling pkt 5.
A	16.12.2020	HF	Trase: Pkt 1 - kum V1, kum V1-pkt 7, kum V2 - pkt 7. ø50mm VL til bygg 2 fra V1.

Oppdragsgiver
Gripsgård Bygg AS

Prosjekt
Vesleheimen Bustadfelt
Vann- og avløpsplan

Tegn.	Kontr.	Godkj.
HF	THF	THF

Dato: 27.10.2020
Målestokk: 1:250
Format: A1
Prosjektnr.: 20006
Tegningsnr.: GH01
Rev.: C

haugen VVA
Kanalveien 5
5068 Bergen
Tlf. 55 59 82 60
e-post: post@haugenvva.no