



BEBYGD AREAL	
Tomt :	ca 1650m ²
Hus :	158m ²
Parkering:	72m ²
GRAD AV UTNYTTING (%-BYA)	
BYA=158m ²	
$\frac{230 \times 100}{1650m^2} = 13,9\% \text{ BYA}$	
MUA 100m ² pr bueining	
2 p-plasser pr enhet	
MUA 344,7m ² på terreng	

MAJO
EIGEDOM

UTARBEIDET AV:	DAK PARTNER AS
TILTAKSHAVER:	MAJO EIGEDOM A/S
BYGGEPLASS:	Sletta
	Gnr 499 Bnr 152
	Alver kommune

DAK PARTNER AS
HAGELLIA 4, 5914 ISDALSTØ

TEGN, INNHOLD:		Situasjonskart		MÅLESTOKK:	
				1 : 500	
PROSJEKT:		Standard KISTRAND		PROSJEKT NR:	
ARKITEKT:		I.Porzucek	DATO:	TEGN:	REV:
			19-04-21		A
				TEGN.NR:	

© Denne tegning må ikke kopieres eller benyttes ved foretagender som rettighetshaver ikke medvirker i.

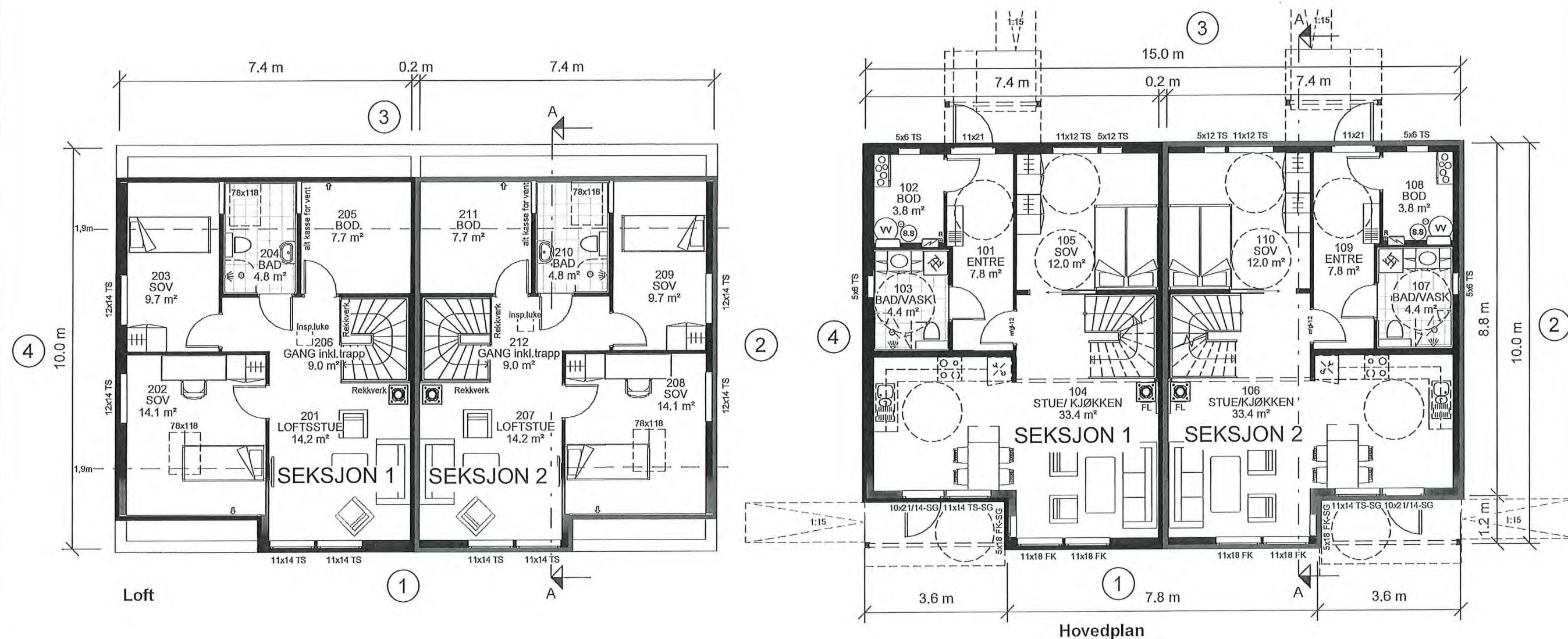

Sportsbod min. 5 m², plasseres som frittstående bygg eller som del av garasje.

NB! Vridere (dører, vinduer etc.) plasseres mellom 0,8 – 1,2 m i fra gulv.

Barnesikring på vindu som er plassert fra 3,3 m over terrenget eller den underliggende flaten.

Risikoklasse 4

Brannklasse 1

Boligen må ha enten håndslukkeapparat eller egnet brannslange som rekker inn i alle rom

Bolig trenger minst 2 stk innvendige taknedløp fra takterrasse.

⊗ R=Radonpunkt

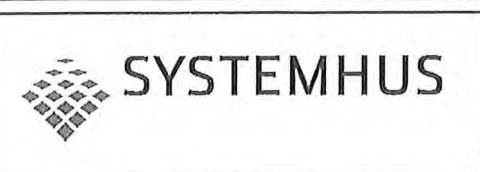

Utarbeidet av:
MG MESTERGRUPPEN
ARKITEKTER
 E-mail: post@mgarkitekter.no

MEDELEM: *Maid EIGEDOM AS*
 TILTAKSHAVER: *Maid EIGEDOM AS*
 BYGGEPLASS: *SLETTA*
 Gnr 499 Bnr 152
 Alver kommune

REV.	DATO	REVISJON	SIGN.

TEGN, INNHOLD: PLANER		FORMAT: A3	MÅLESTOKK: 1 : 100
PROSJEKT: Standard KISTRAND (TEK17)		PROSJEKT NR: 20181037	
ARKITEKT: RM/ LIS	DATO: 24.11.20	TEGN: LB	REV: TEGN.NR: 09.01+

TEGNINGEN ER NEDSKALERT FRA A3 TIL A4