

**Fra:** Dominika Da Silva <dk.bagnucka@outlook.com>  
**Sendt:** mandag 18. april 2022 16:24  
**Til:** Postmottak Alver  
**Emne:** Kommunen ødelegger privat eiendom??

Hei, jeg har ikke vært på hytten i et stund, så kommer jeg tilbake til at gjerden min er rivet ned og det er kastet kommune avfall på hagen min.

Jeg er rasende sint på dette her. Hva i alle dager er det dere holder på med??? Jeg har ikke fått ingen telefon i det minste for å varsle meg om at dette her har skjedd..

Se kartbilde under.

Rød strekk er en gjerde med inngangsport, en del av gjerden er revet ned (blå sirkel) også ble det kastet en god del av store trestammer (gul sirkel), rundt er det knekt en god del av min beplanting og kastet flere mindre grener rundt.

Stor gul sirkel representerer katastrofe nr. 2, her har dere saget ned masse trær og bestemte seg å kaste masse spon og grener på hagen min.

Dette her er helt uakseptabel og tre barnehage elever skulle vise mer respekt for andre sin eiendom enn det som har skjedd her.

Jeg forventer betaling for skader og materialer og håndverkere jeg må bruke for å fikse dette.

Mvh,  
Dominika Da Silva

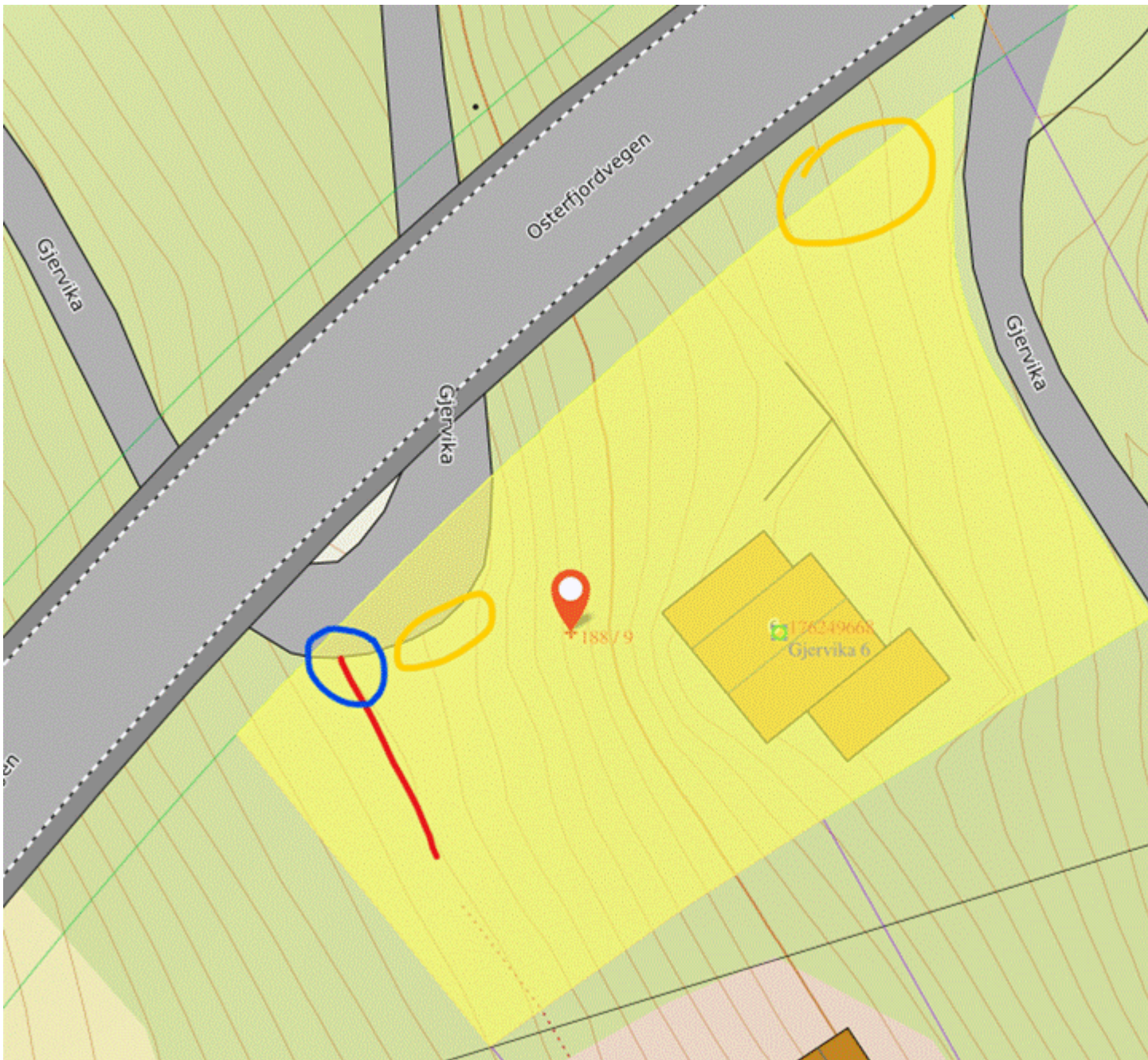

Bilder av skadet gjerne og beplantning







Her er det spon og grener på tomten min



