

Huset planlagt.

LINDAS KOMMUNE
KOMMUNE-
INGENIÖRSKONTORET
00084 18.1.73

Arkiv nr. 125

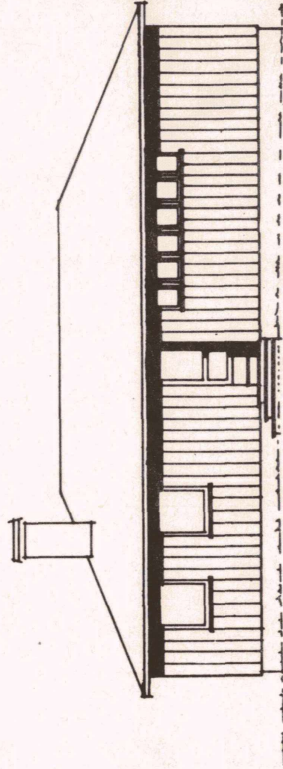
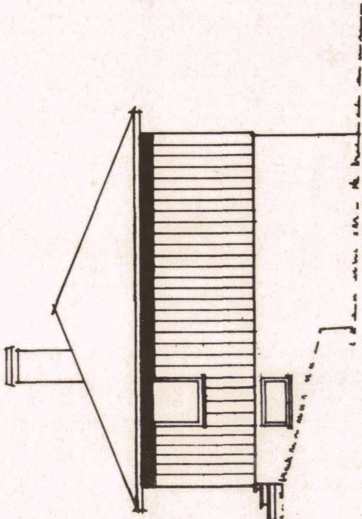
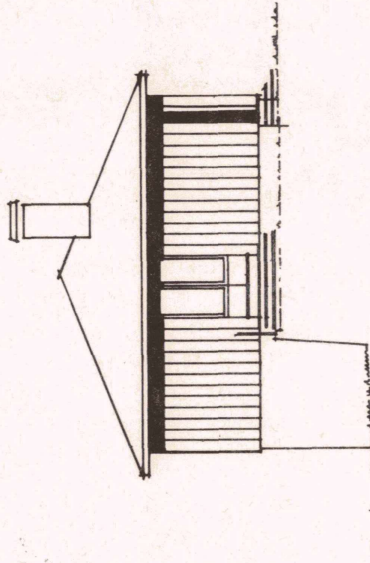
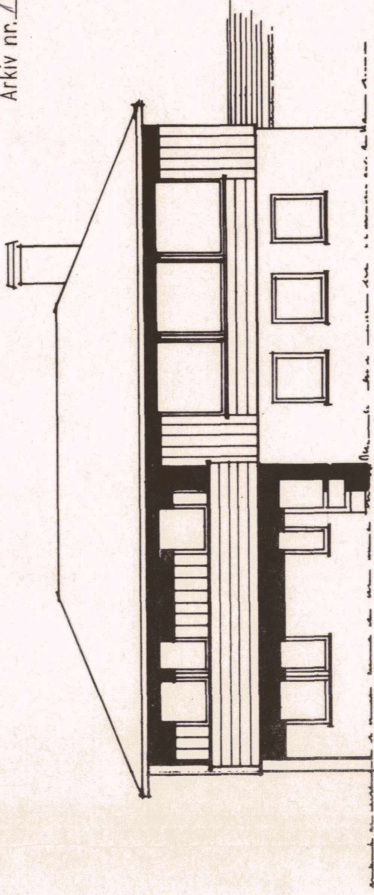

GODTEKE
13 FEB. 1973
Lindås Bygningråd

~~GODTEKE
17 JUN 1973
Lindås Bygningråd~~

RØDLANDHUS
ARTHUR RØDLAND
Telef. 214391
Strandgt. 11, 4 etg.
5000 BERGEN

LINDÅS KOMMUNE
KOMMUNE-
INGENIØR KONTORET
00062 18.1.73
Arkiv nr. 25

GODTEKE
13 FEB. 1970
Lindås Bygningråd

ETASJERPLAN
TYPE NR 345 FH

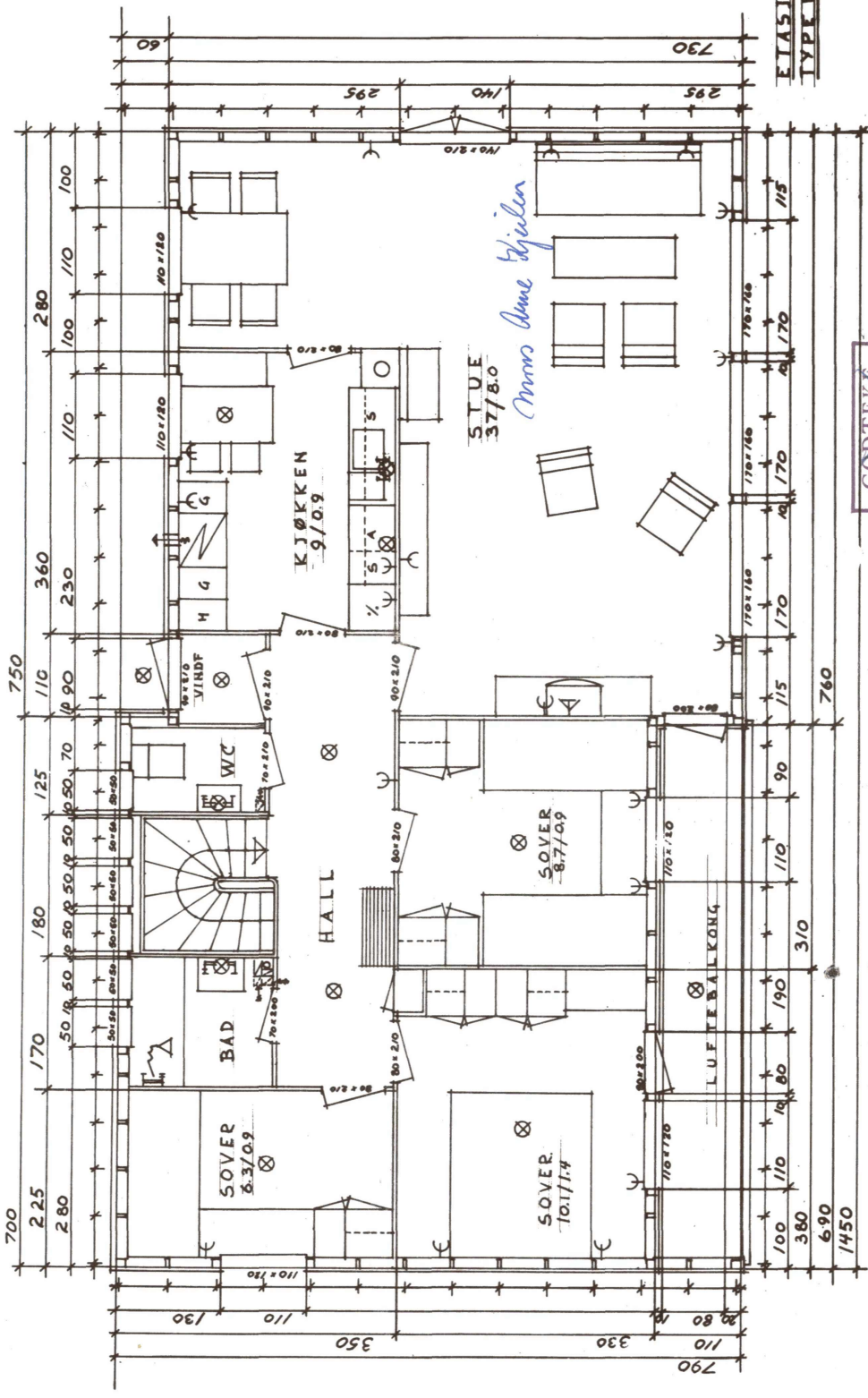

GODTEKE
17 JAN 1973
Lindås Bygningråd

RØDLANDHUS
ARTHUR RØDLAND
Telef. 214391
Strandgt. 11, 4 etg.
5000 BERGEN

14.227.763 . 10087 . m²
6.311 . 74
22.185 . 88
AREAL . 69
NETTO BOLKVIKATE . 537 m²

LINDAS KOMMUNE
 KONTOR-
 INGENIØRKONTORET
 00081 18.1.73
 Arkiv nr. 128

GOTTEKE
 13 FEB. 1973
 Lindås Bygningsskad

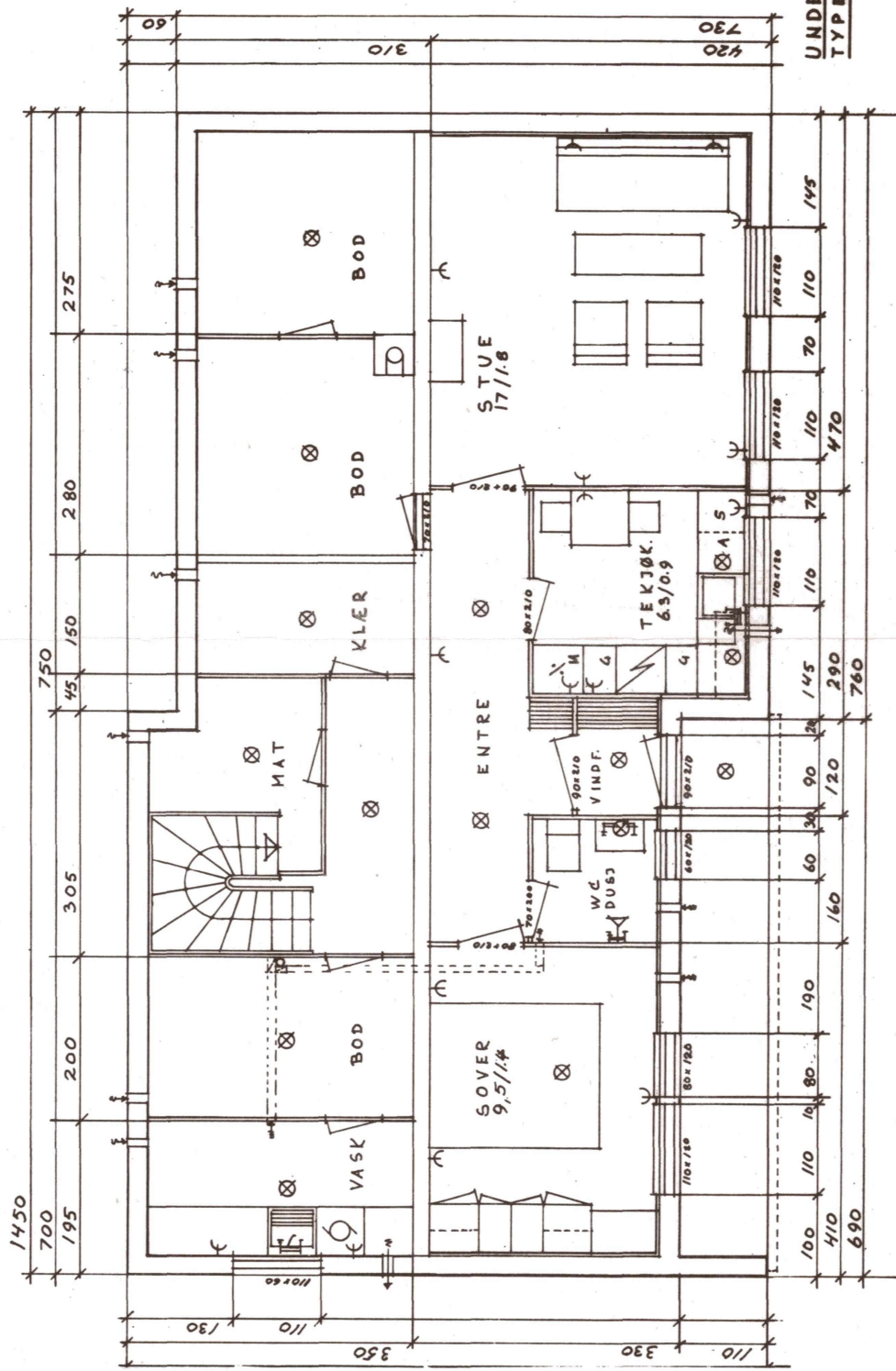

UNDERETASJE
TYPE NR 345+H

~~**GOTTEKE**~~
 17 JUN 1973
 Lindås Bygningsskad

RØDLANDHUS
 ARTHUR RØDLAND
 Teif. 214391
 Strandgt. 11, 4 etg.
 5000 BERGEN

LINDÅS KOMMUNE
INGENIÖRSKONTORET
00062 | 18.1.73
Arkiv nr. 185

GODTEKE
13 FEB. 1973
Lindås Bygningssråd

GODTEKE
17.11.1973
Lindås Bygningssråd

RØDLANDHUS
ARTHUR RØDLAND
Teit, 14881
Strandgt. 11 A og
8000 BERGEN

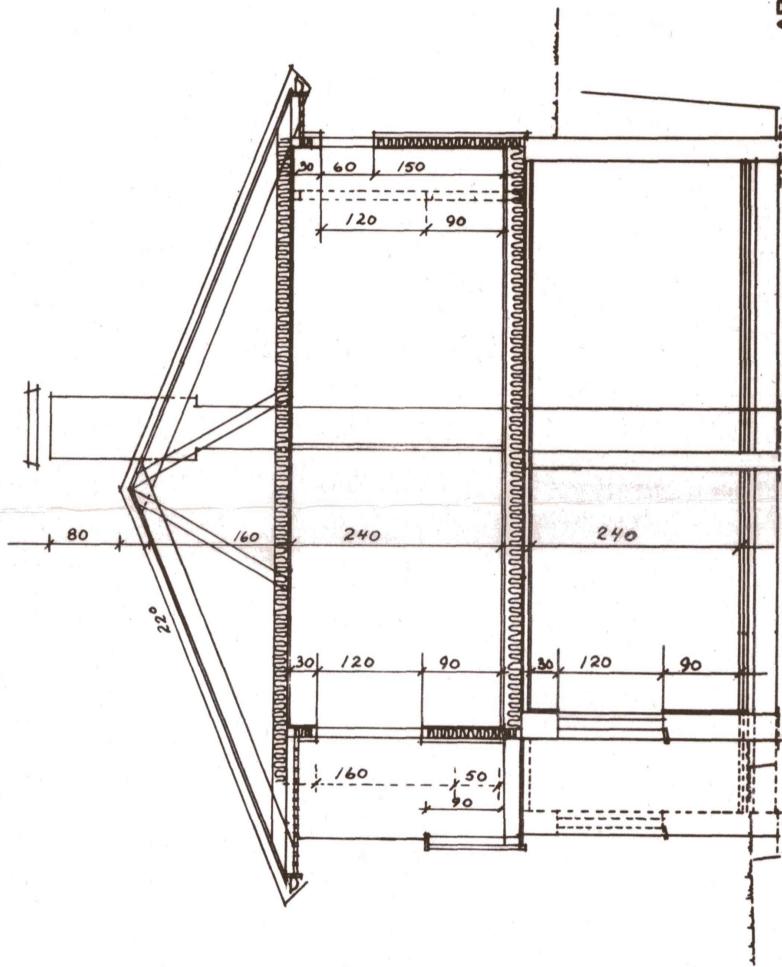

SNITT TYPE NR. 345 LEILIGHET UNDERETG