

**Fra:** Åge Bø <age.bo@123.no>  
**Sendt:** torsdag 31. mars 2022 10:16  
**Til:** Roger Fanavoll Fjellsbø  
**Emne:** Re: Bilder angående ulovleg fyllplass



Dette bilde viser hvor to av fyllpassene ligger. Delvis tildekket

tor. 31. mar. 2022 kl. 10:10 skrev Åge Bø <[age.bo@123.no](mailto:age.bo@123.no)>:  
Hei,

Gårdsbruket er markert med rød ring, fyllplasser er stort sett hele vegen inn til endes på vegen. Det ligger en fylling bak huset øverst på bilde, delvis nedgravd.

Ring gjerne for mer info

Hilsen  
Åge Bø

tor. 31. mar. 2022 kl. 10:07 skrev Åge Bø <[age.bo@123.no](mailto:age.bo@123.no)>:



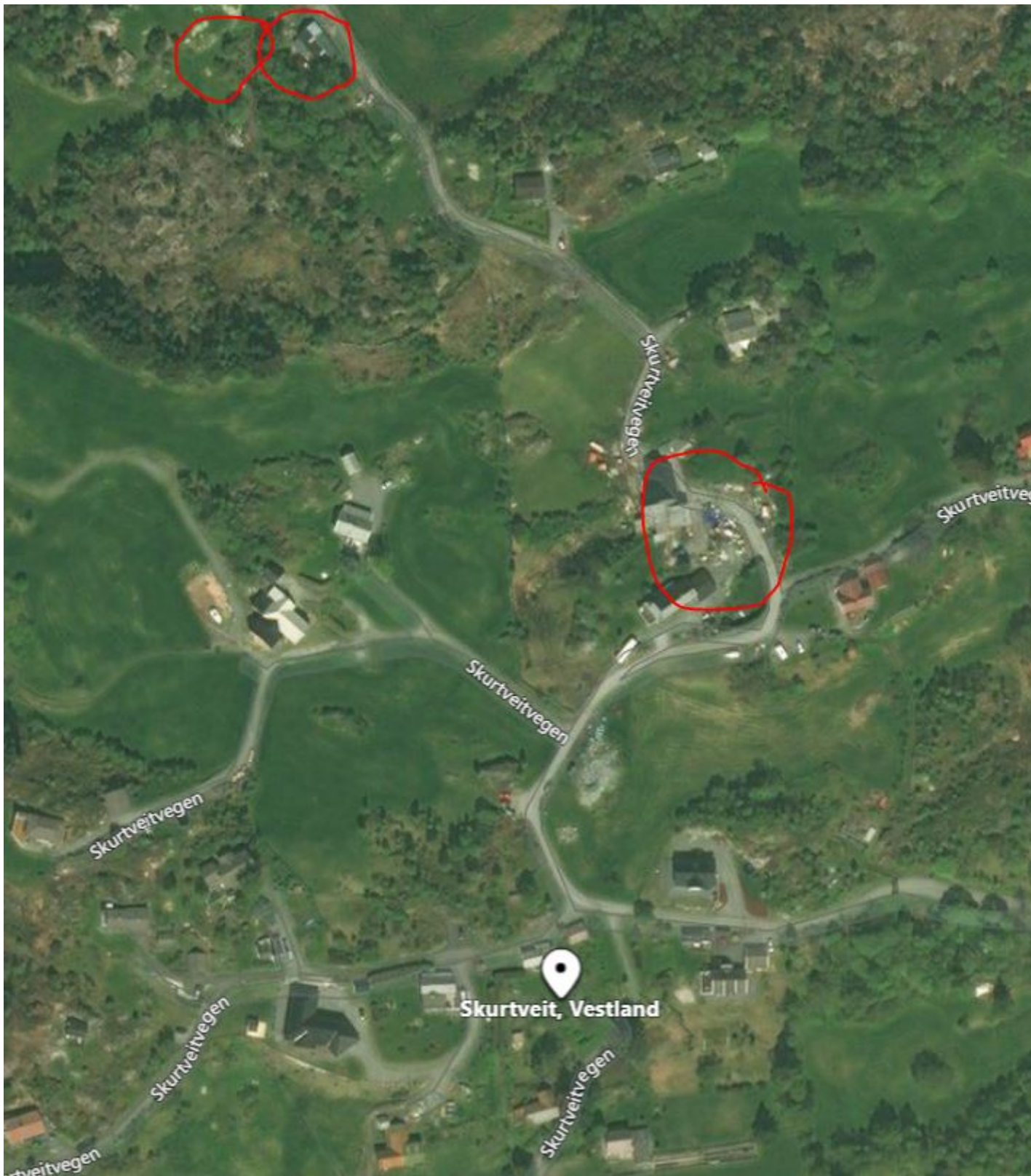

tor. 31. mar. 2022 kl. 10:03 skrev Åge Bø <[age.bo@123.no](mailto:age.bo@123.no)>:















tor. 31. mar. 2022 kl. 09:52 skrev Roger Fanavoll Fjellsbø  
<[roger.fanavoll.fjellsbo@alver.kommune.no](mailto:roger.fanavoll.fjellsbo@alver.kommune.no)>:

Hei

Send meg gjerne dei bileta du har av fyllplassen. Veldig fint om du kan sende meg adressen på staden og om du har mulighet vise desse i kartet.

**Mvh**

**Roger Fjellsbø** | Rådgjevar, Miljø og tilsyn

Telefon: 462 99 440

Innbyggjarservice: +47 56 37 50 00

[www.alver.kommune.no](http://www.alver.kommune.no)



**ALVER**  
KOMMUNE