



Statens vegvesen
Postboks 1010 Nordre Ål
2605 Lillehammer

Referanser:
Dykkar:
Vår: 22/2217 - 22/32186

Saksbehandlar:
Kjartan Medaas
kjartan.medaas@alver.kommune.no

Dato:
27.04.2022

Søknad om arealoverføring og dispensasjon til uttale - gbnr 212/2 Eikanger øvre

Tiltak: Søknad om arealoverføring og dispensasjon frå plankrav
Byggjestad: Gbnr 212/2,59
Tiltakshavar: Per Gunnar Kleivdal og Ann-Helen Eikanger Kleivdal

Saka gjeld søknad om arealoverføring av 736m² frå gbnr 212/2 til gbnr 212/59 for areal teke i bruk til garasje m.m. Det vert elles vist til søknad om arealoverføring mottteken 09.03.2022 og til søknad om dispensasjon mottteken 25.04.2022.

Planstatus

Aralet ligg i uregulert område sett av til Bustadformål i kommunedelplan for Lindås (tidlegare kommuneplan for Lindås). Det er krav om at areal sett av til bustadformål skal inngå i reguleringsplan før det kan gjevast løyve til mellom anna arealoverføring. Pkt.2.2 i kommunedelplanen (KDP).

I tillegg ligg arealet innan for bandleggingssone for ny E39. (Omsynsone H710_10)

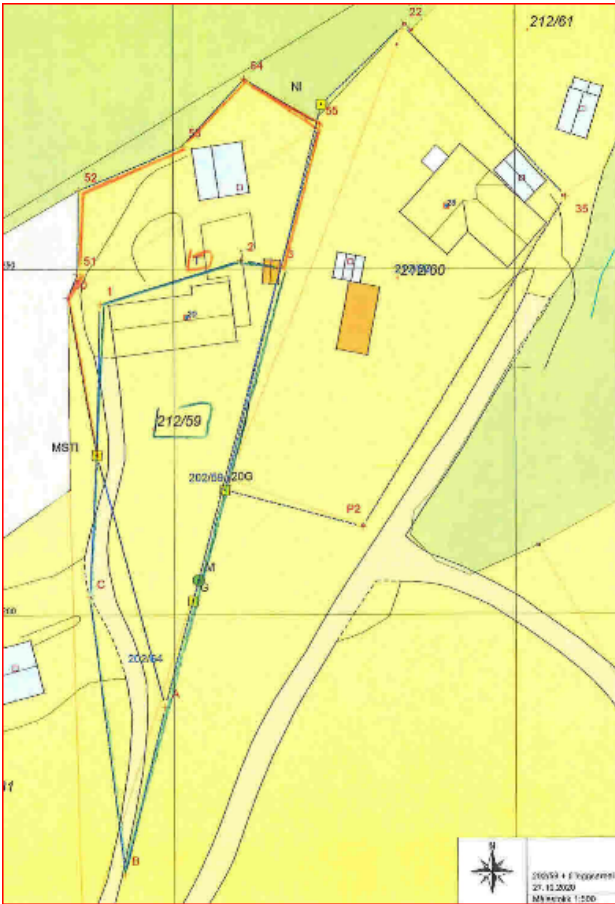

Situasjonsplan. Omsøkt areal med raud farge.

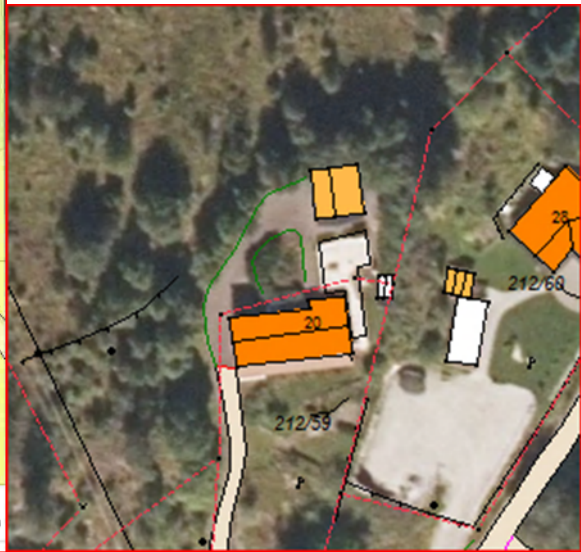

Ortofoto 2020.

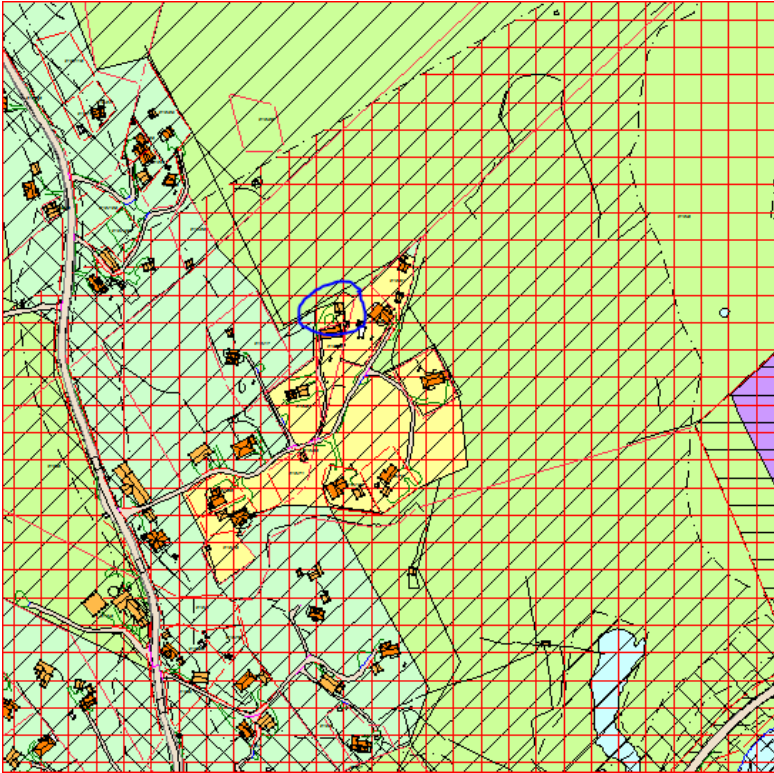

Utsnitt av kommunedelplan for Lindås. Blå ring rundt omsøkt areal.

VURDERING

Arealet som vert søkt arealoverført vart teke i bruk av bustadtomta gbnr 212/59 på 80 talet. Arealet er bygd med mellom anna garasje og tilkomstveg.

I følgje punkt 4.3.1 i KDP skal arealoverføring til uendra bruk sendast Statens Vegvesen til uttale. Dette grunna plassering innafør bandleggingssone for framtidig ny E39.

Kommunen er positiv til å gje dispensasjon frå plankravet for å få ordna opp i dei formelle eigartilhøva.

Frist

Frist for uttale er 4 veker frå oversendinga, jf. pbl. § 21-5 (3).

Med vennleg helsing
Alver kommune, Plan og byggesak

Kjartan Medaas
avdelingsingeniør

Dette dokumentet er elektronisk godkjent og har difor ingen signatur.

Vedlegg:

Søknad om dispensasjon - gbnr 212/02 Eikanger øvre

Situasjonskart

Søknad om arealoverføring - gbnr 212/02 og 212/59 Eikanger øvre

Kopi til:

Per Gunnar Kleivdal

JØRNBREKKA 10A

5913

Eikangervåg

Mottakrar:

Statens vegvesen

Statsforvaltaren i Vestland

Postboks 1010 Nordre Ål

Njøsavegen 2

2605

6863

Lillehammer

LEIKANGER