

Prosjektnr. 2017097	Dato opprettet 12.01.21
Type tegning Plan 1. Etasje	Revisjon nr.

E-A20-1

Areal

BYA	232,0m ²
BRA 1. Plan (innv.)	182,2m ²
BRA 2. Plan (innv.)	169,7m ²
BRA Takoverbygg	31,8m ²
BRA Totalt (innv.)	383,7m ²
Tomt 671m ² , BYA 34,6%	

Revisjoner

Rev	Beskrivelse	Dato	Sign

Fase

Søknadstegninger



ARKOCONSULT AS, Postboks 103, 5291 Valestrandsfossen
Tel.: 56390003 - Fax.: 56191130 - Mob.: 93241511
Mail: post@arkoconsult.no - Org.nr. 918 269 665 MVA

Tillakshaver

MGA EIENDOM AS

Prosjekt

NY TOMANNSBOLIG BKS 1

**Gnr/ Bnr 137/63
Kommune ALVER**

Tegningsnr.:

85117097A20-1

Type tegning:

Plan 1. Etasje

Sign.

LAH

Dato

25.06.2021

Kontroll

OH

Dato

25.06.21

Målestokk

1:100

Format

A3

I HENHOLD TIL LOVVERK ER DENNE TEGNINGEN ARKOCONSULT AS SIN EIENDOM. DENNE TEGNINGEN KAN IKKE BLI BRUKT, OFFENTLIGGJORT ELLER GIS VIDERE TIL TREDJEPART UTEN VÅRT SKRIFTLIGE SAMTYKKE. OVERTREDELSE AV DETTE KAN FØRE TIL SØKSMÅL. OBS! TEGNINGEN KAN PRINTES I FEIL SKALA. IKKE TA MÅL DIREKTE PÅ TEGNING. BRUK KUN OPPGITTE MÅL.

LINDÅS VVS Nils Trøland AS

Tlf. 56 36 35 86 - Faks 56 36 06 30

Org.nr. 915 836 445 MVA 29.04.22

NAR

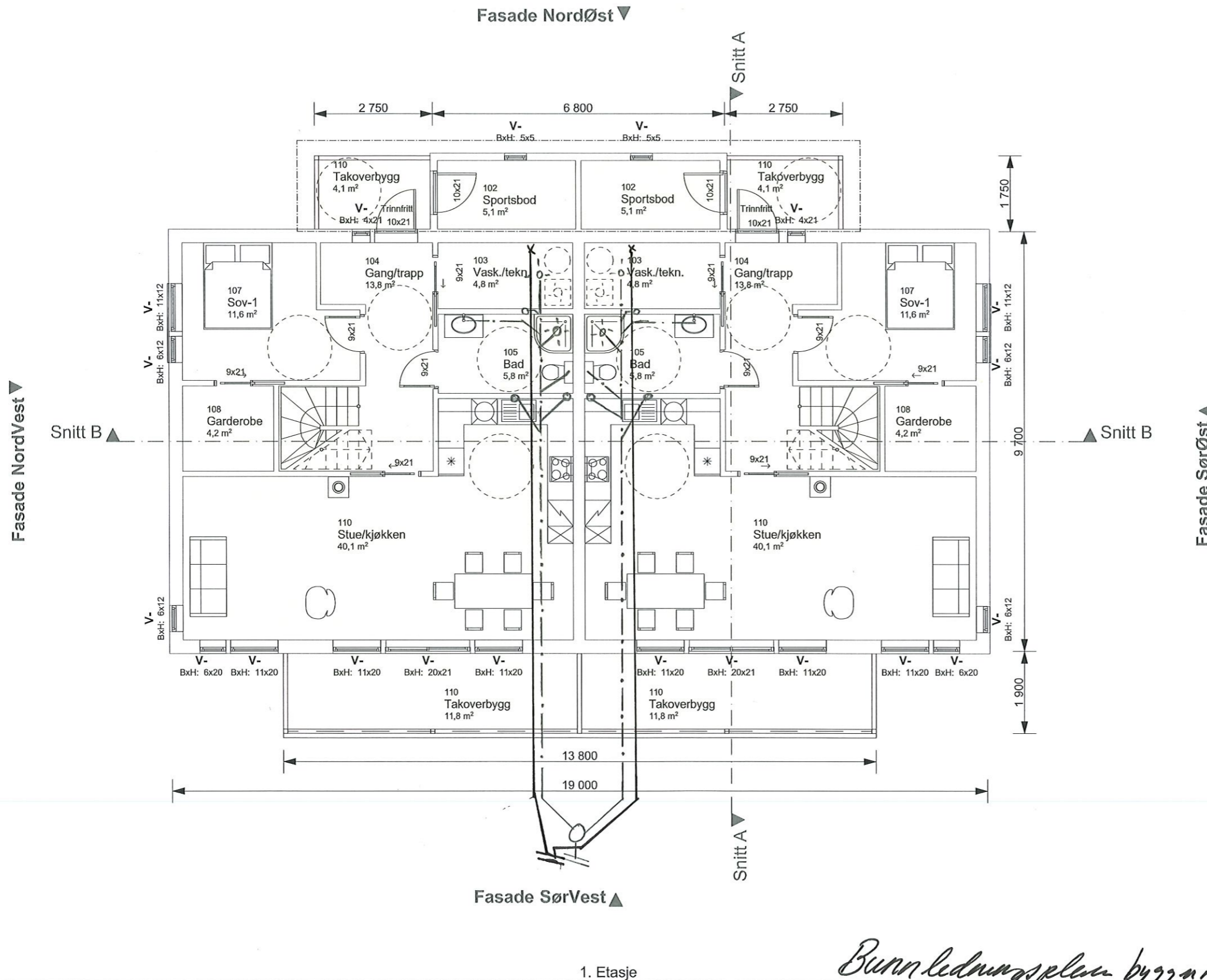

1. Etasje

Bunnledningsplan bygg nr. 1003

*Vann og kloakke fordeles ut i felleskanal
ifht tekniske plan.*

E-A20-3

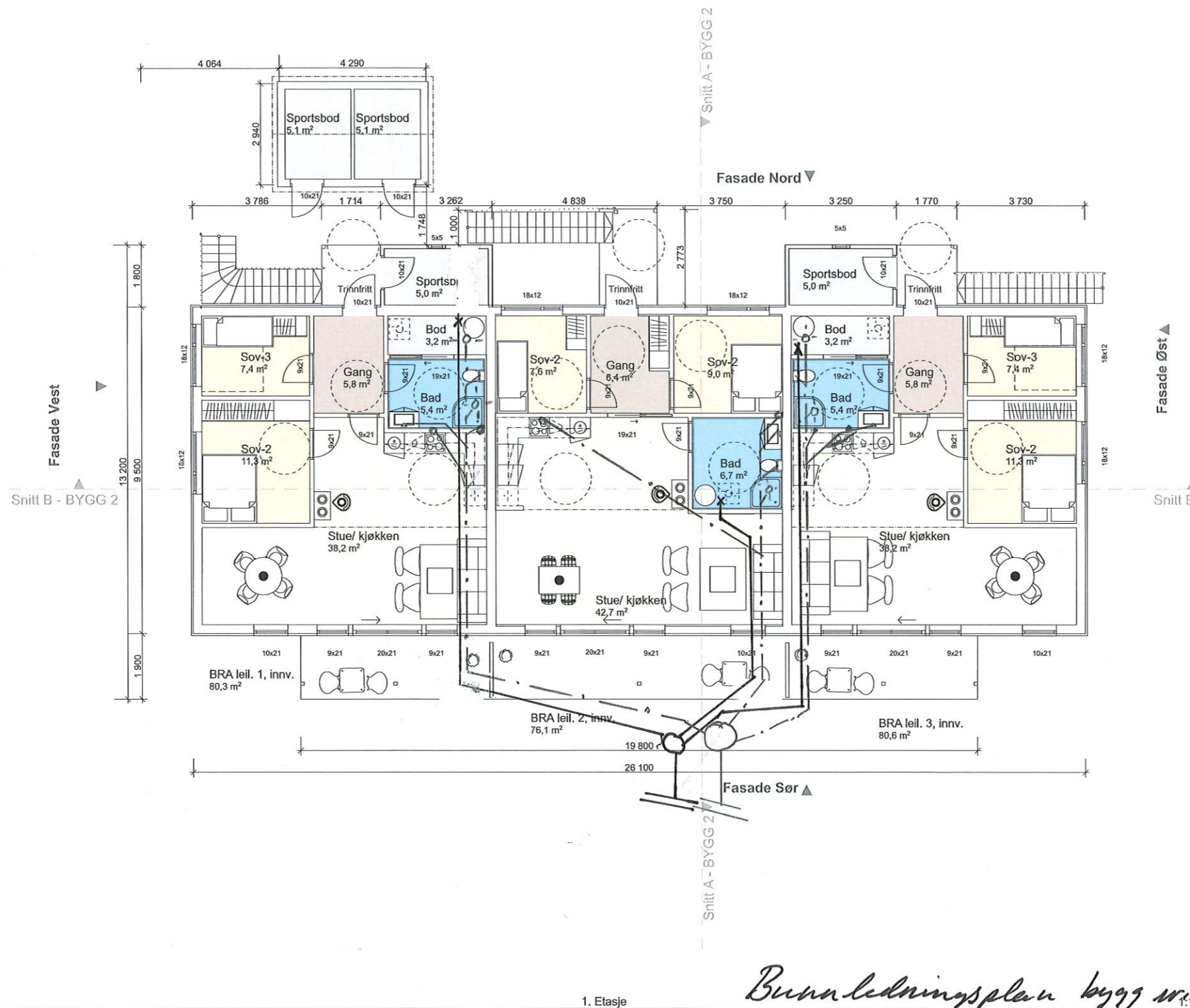

Areal Bygg 1

BYA	253,9m ²
BRA 1, elg. inkl. takoverb	237,1m ²
BRA 2, elg. inkl. takoverb	206,2m ²
BRA til sammen	443,3m ²
Totmt 593m ² , BYA utgjør 42,8%	

Areal Bygg 2

BYA	323,9m ²
BRA 1, elg. inkl. takoverb	295,9m ²
BRA 2, elg. inkl. takoverb	248,5m ²
BRA til sammen	544,4m ²
Totmt 655m ² , BYA utgjør 49,4%	

Revisjoner

Rev	Beskrivelse	Dato	Sign

Fase
søknadstegninger

arkoconsult
 ARKOCONSULT AS, Postboks 103, 5291 Valestrandfossen
 Tel.: 56390003 - Fax.: 56191130 - Mob.: 93241511
 Mail: post@arkoconsult.no - Org.nr. 997 089 782 MVA

Tilakshaver MGA Eiendom AS	Sign. KFJ Dato 25.06.2021
Prosjekt NY FIRE OG SEKSMANNSBOLIGER, BKS 2 OG BBB	Kontroll LAH/OH Dato 25.06.21
Gnr/ Bnr 137/63 ALVER KOMMUNE	Målestokk 1:100
Tegningsnr.: 85117097A20-1	Format A2
Type tegning: Plan 1. Etasje - BYGG 2	
BRA TOTALT #	BYA #

I HENHOLD TIL LOVVERK ER DENNE TEGNINGEN ARKOCONSULT AS SIN EIENDOM. DENNE TEGNINGEN KAN IKKE BLI BRUKT, OFFENTLIGGJORT ELLER GIS VIDERE TIL TREDJEPART UTEN VÅRT SKRIFTLIGE SAMTYKKE. OVERTREDELSE AV DETTE KAN FØRE TIL SØKSMÅL. OBS! TEGNINGEN KAN PRINTES I FEIL SKALA. IKKE TA MÅL DIREKTE PÅ TEGNING. BRUK KUN OPPGITTE MÅL.

*Bunnledningsplan bygg nr. 2.
Vann og leteable fordelt utv i
felles leum. Ikkf tekniske plan.*

LINDÅS VVS Nils Træland AS
Tlf. 56 36 35 86 - Faks 56 36 06 30
Org.nr. 915 836 445 MVA

28.04.22 NAT

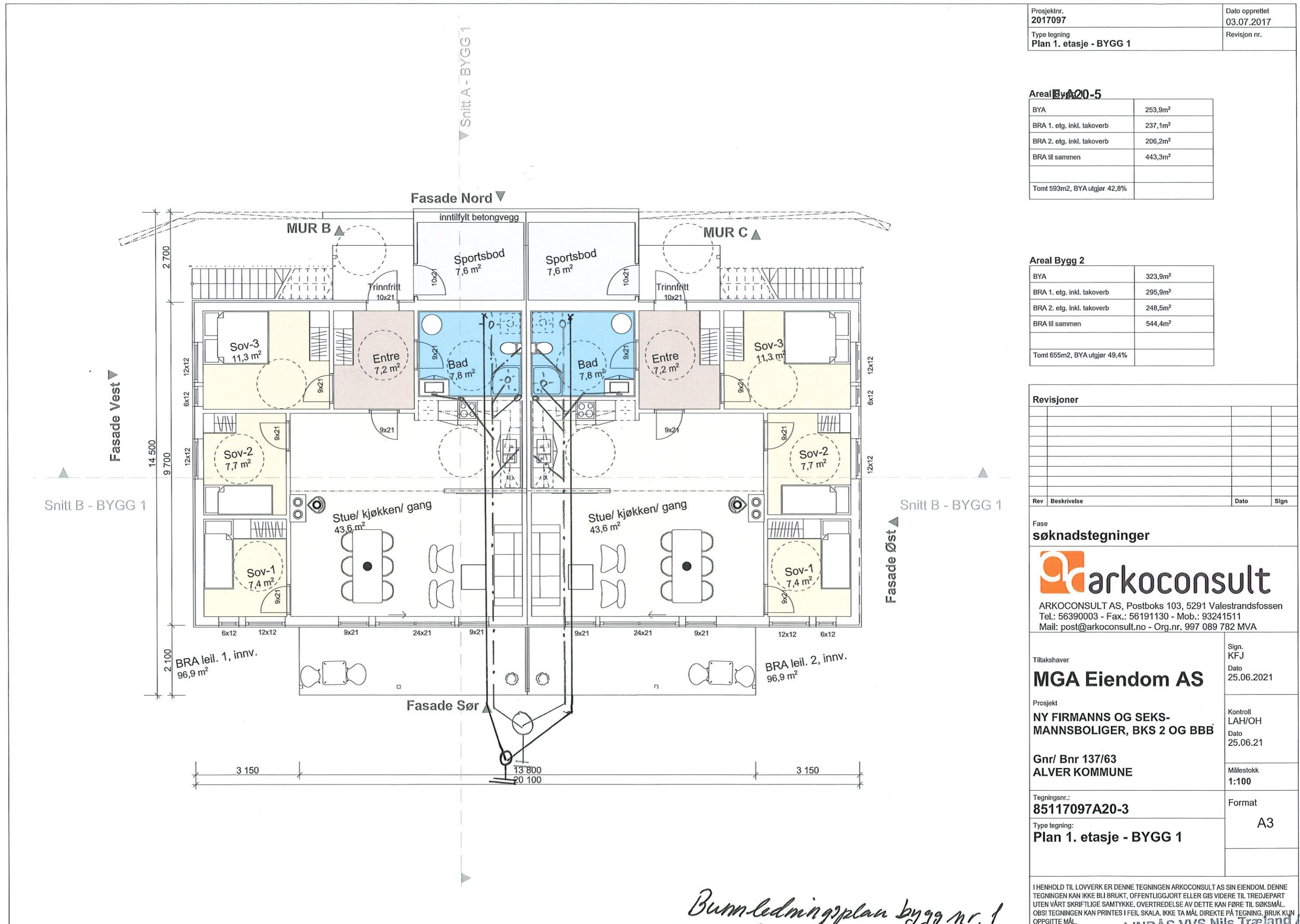

Prosjektnr. 2017097	Dato opprettet 03.07.2017
Type tegning Plan 1. etasje - BYGG 1	Revisjon nr.

Areal Bygg 20-5

BYA	253,9m ²
BRA 1. etg. inkl. takoverb	237,1m ²
BRA 2. etg. inkl. takoverb	206,2m ²
BRA til sammen	443,3m ²
Tomt 593m ² , BYA utgjør 42,8%	

Areal Bygg 2

BYA	323,9m ²
BRA 1. etg. inkl. takoverb	295,9m ²
BRA 2. etg. inkl. takoverb	248,5m ²
BRA til sammen	544,4m ²
Tomt 655m ² , BYA utgjør 49,4%	

Revisjoner

Rev	Beskrivelse	Dato	Sign

Fase

søknadstegninger

arkoconsult

ARKOCONSULT AS, Postboks 103, 5291 Valestrandfossen
 Tel.: 56390003 - Fax.: 56191130 - Mob.: 93241511
 Mail: post@arkoconsult.no - Org.nr. 997 089 782 MVA

Tiltakshaver	Sign. KFJ
MGA Eiendom AS	Dato 25.06.2021

Prosjekt	Kontroll LAH/OH
NY FIRMANNENS OG SEKS-MANNBOLIGER, BKS 2 OG BBB	Dato 25.06.21

Gnr/ Bnr 137/63 ALVER KOMMUNE	Målestokk 1:100
---	---------------------------

Tegningsnr.: 85117097A20-3	Format A3
Type tegning: Plan 1. etasje - BYGG 1	

I HENHOLD TIL LOVVERK ER DENNE TEGNINGEN ARKOCONSULT AS SIN EIENDOM. DENNE TEGNINGEN KAN IKKE BLI BRUKT, OFFENTLIGGJORT ELLER GIS VIDERE TIL TREDJEPART UTEN VÅRT SKRIFTLIGE SAMTYKKE. OVERTREDELSE AV DETTE KAN FØRE TIL SØKSMÅL. OBS! TEGNINGEN KAN PRINTES I FEIL SKALA. IKKE TA MÅL DIREKTE PÅ TEGNING. BRUK KUN OPPGITTE MÅL.

LINDAS VVS Nils Trøland AS

Tlf. 56 36 35 86 - Faks 56 36 06 30
 Org.nr. 915 836 445 MVA 29.04.22

*Bussledningsplan bygg nr. 1
 Vårn og blokkfordeles ut i felles leum
 l'ht tekniske plan.*

Tegningen er beskyttet iht. lov om opphavsrett.

bolig
GRIPSGÅRD BYGG

Tiltakshaver: **Stian Gripsgård**
 Byggeplass: **Isdalstøbakken 65**
 Kommune: **Alver**
 Grn: **137** Bnr: **155** Mål: **1 : 100 / A3**

Plan

Dato: **19.11.2021**
 Tegn: **RF**
 Prosjekt nr.:
 Tegnr.: **502**
 Enebolig Gripsgård



Enebolig Isdalstøb

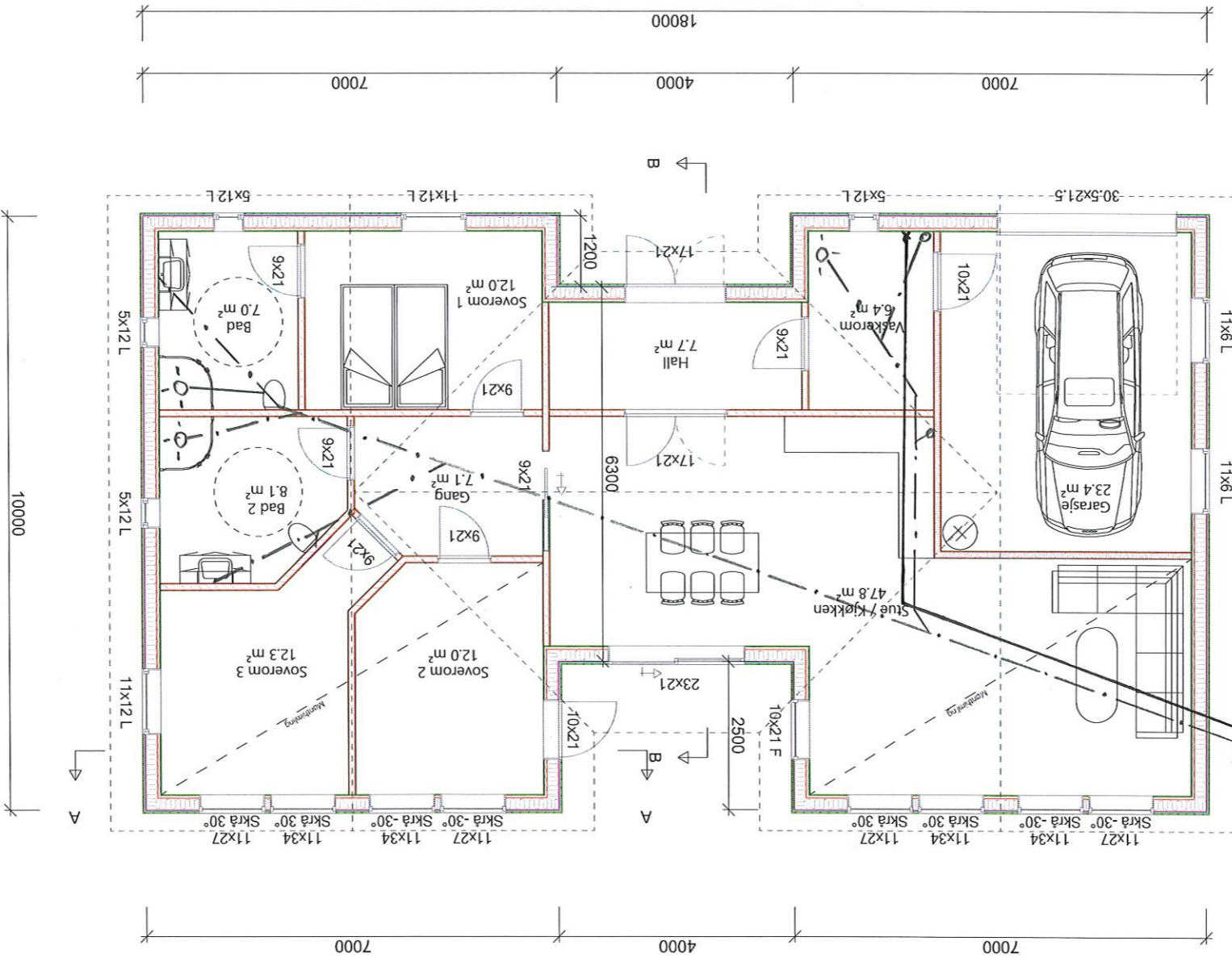

Bruksareal BRA kvm	Pr etasje	125.6	23.4	149.0
Ulendtlig podgarasje	Sum BRA	125.6	23.4	149.0
hhl. NS 3940	Sum BRA	125.6	23.4	149.0
1. etasje		125.6	23.4	149.0
SUM :		125.6	23.4	149.0
BYA :		165.2	0.0	165.2

Bolig B.

Bygningsledningsplan
Vanninntake

LINDÅS VVS Nils Træland AS
 Tlf. 56 36 35 86 - Faks 56 36 06 30
 Org.nr. 915 836 445 MVA **27.09.22 NT**

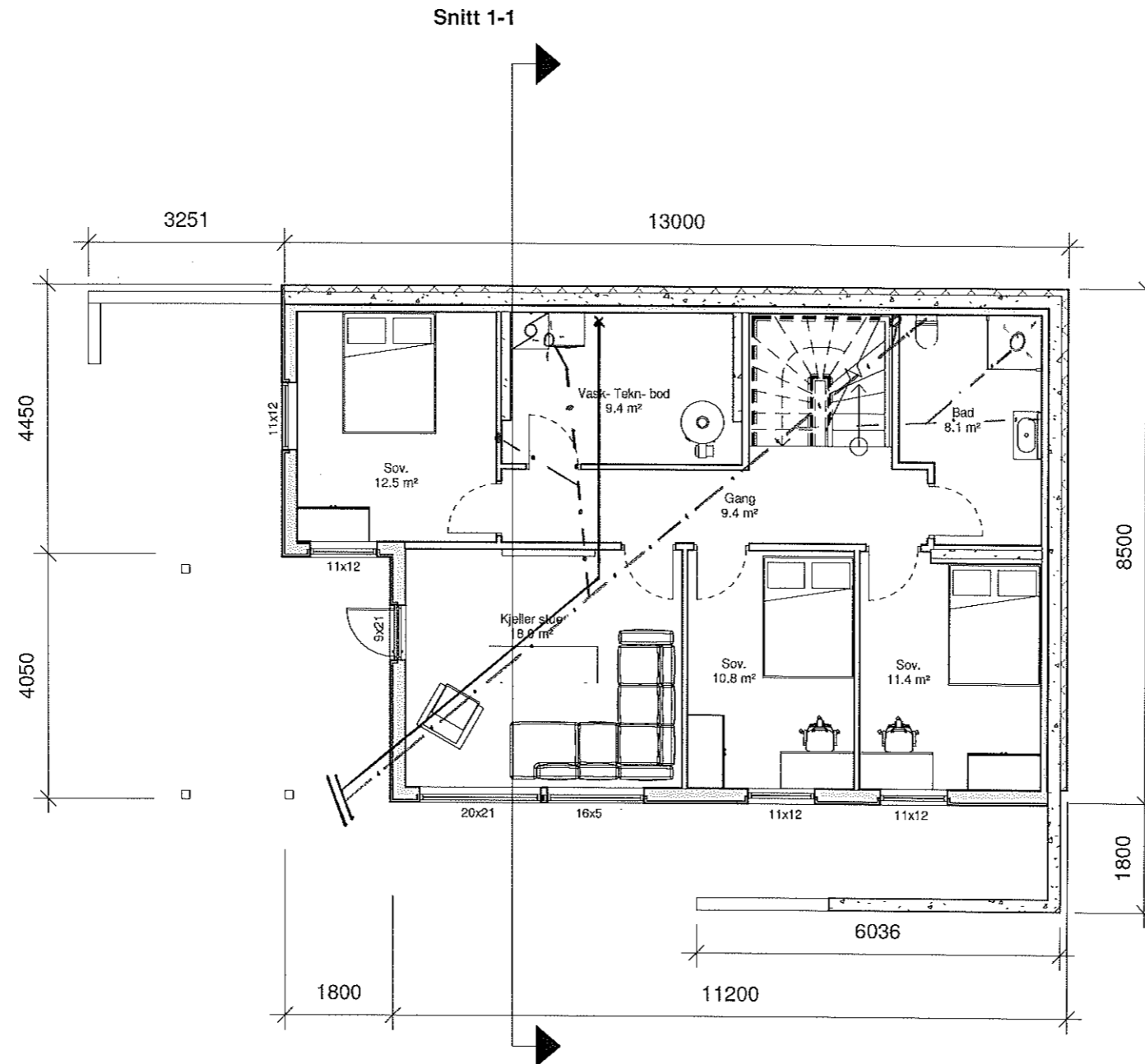

Bolig A.

Byggmester Romarheim AS
 Totalentreprise:
 Prosjektering - Byggesøknad - Utførelse

Vedlegg E-1

Kjeller plan

LINDÅS VVS Nils Træland AS
 Tlf. 56 36 35 86 - Faks 56 36 06 30
 Org.nr. 915 836 445 MVA 27.04.22.NAD

© Tegningen er beskyttet i henhold til lov om opphavsrett.
 Kan ikke benyttes uten samtykke fra Byggmester Romarheim AS

*Bunn ledningsplan m oppstikk til 2. etasje.
 Vann inntak.*

Project nr : 1074

Project name : Enebolig Isdalstø

Dato : 24.01.2022

Revisjons nr. :

Gnr. 137, Bnr 155

Målestokk 1 : 100