

Prosjektnr. 2017097	Dato opprettet 12.01.21
Type tegning Plan 1. Etasje	Revisjon nr.

E-A20-1

Areal

BYA	232,0m <sup>2</sup>
BRA 1. Plan (innv.)	182,2m <sup>2</sup>
BRA 2. Plan (innv.)	169,7m <sup>2</sup>
BRA Takoverbygg	31,8m <sup>2</sup>
BRA Totalt (innv.)	383,7m <sup>2</sup>
Tomt 671m <sup>2</sup> , BYA 34,6%	

Revisjoner

Rev	Beskrivelse	Dato	Sign

Fase  
Søknadstegninger

**arkoconsult**  
 ARKOCONSULT AS, Postboks 103, 5291 Valestrandsfossen  
 Tel.: 56390003 - Fax.: 56191130 - Mob.: 93241511  
 Mail: post@arkoconsult.no - Org.nr. 918 269 665 MVA

Tillakshaver <b>MGA EIENDOM AS</b>	Sign. LAH Dato 25.06.2021
Prosjekt NY TOMANNSBOLIG BKS 1	Kontroll OH Dato 25.06.21
Gnr/ Bnr 137/63 Kommune ALVER	Målestokk 1:100
Tegningsnr.: 85117097A20-1	Format A3
Type tegning: Plan 1. Etasje	

I HENHOLD TIL LOVVERK ER DENNE TEGNINGEN ARKOCONSULT AS SIN EIENDOM. DENNE TEGNINGEN KAN IKKE BLI BRUKT, OFFENTLIGGJORT ELLER GIS VIDERE TIL TREDJEPART UTEN VÅRT SKRIFTLIGE SAMTYKKE. OVERTREDELSE AV DETTE KAN FØRE TIL SØKSMÅL. OBS! TEGNINGEN KAN PRINTES I FEIL SKALA. IKKE TA MÅL DIREKTE PÅ TEGNING. BRUK KUN OPPGITTE MÅL.

**LINDÅS VVS Nils Trøland AS**  
 Tlf. 56 36 35 86 - Faks 56 36 06 30  
 Org.nr. 915 836 445 MVA 29.04.22  
 NRS

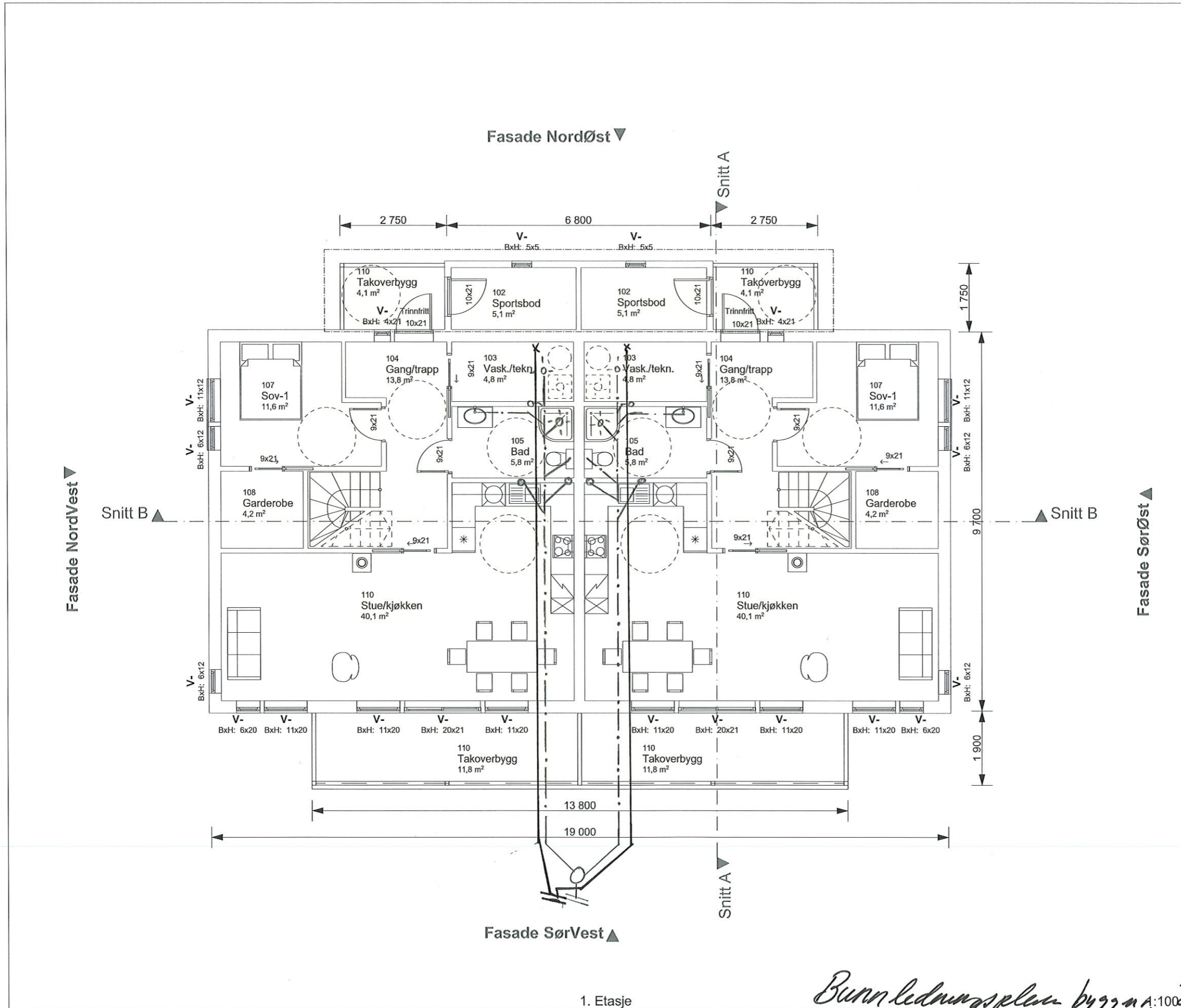

1. Etasje

*Bunnledningsplan bygg nr. 1003*

*Vann og kloakk fordeles ut i felleskanal iht tekniske plan.*

E-A20-3

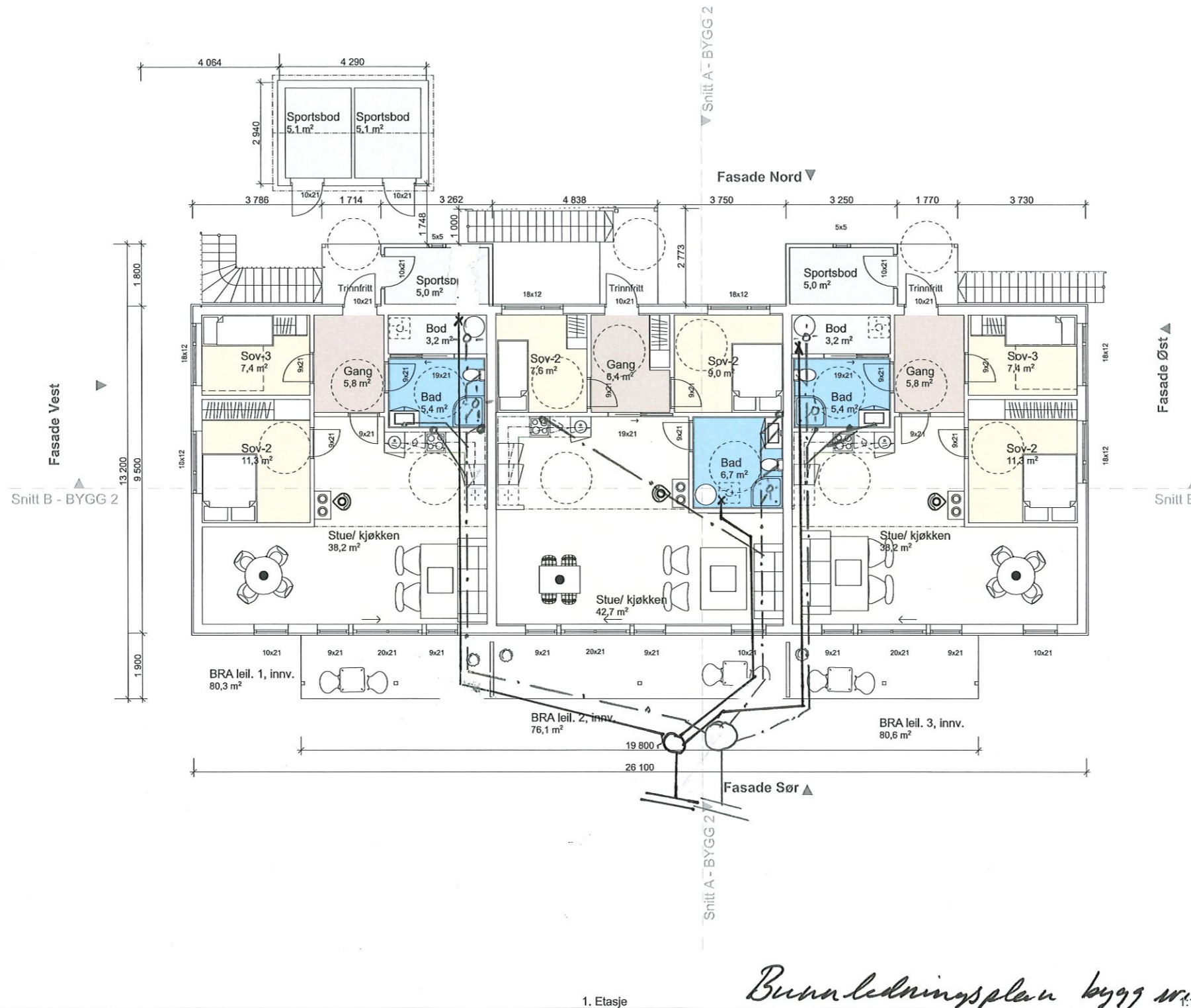

**Areal Bygg 1**

BYA	253,9m <sup>2</sup>
BRA 1, elg. inkl. takoverb	237,1m <sup>2</sup>
BRA 2, elg. inkl. takoverb	206,2m <sup>2</sup>
BRA til sammen	443,3m <sup>2</sup>
Tomt 593m <sup>2</sup> , BYA utgjør 42,8%	

**Areal Bygg 2**

BYA	323,9m <sup>2</sup>
BRA 1, elg. inkl. takoverb	295,9m <sup>2</sup>
BRA 2, elg. inkl. takoverb	248,5m <sup>2</sup>
BRA til sammen	544,4m <sup>2</sup>
Tomt 655m <sup>2</sup> , BYA utgjør 49,4%	

**Revisjoner**

Rev	Beskrivelse	Dato	Sign

Fase  
**søknadstegninger**

**arkoconsult**  
 ARKOCONSULT AS, Postboks 103, 5291 Valestrandfossen  
 Tel.: 56390003 - Fax.: 56191130 - Mob.: 93241511  
 Mail: post@arkoconsult.no - Org.nr. 997 089 782 MVA

Tilakshaver  
**MGA Eiendom AS**

Prosjekt  
**NY FIRE OG SEKSMANNSBOLIGER, BKS 2 OG BBB**

Gnr/ Bnr 137/63  
**ALVER KOMMUNE**

Tegningsnr.:  
**85117097A20-1**

Type tegning:  
**Plan 1. Etasje - BYGG 2**

Format  
**A2**

BYA TOTALT #  
BYA #

I HENHOLD TIL LOVVERK ER DENNE TEGNINGEN ARKOCONSULT AS SIN EIENDOM. DENNE TEGNINGEN KAN IKKE BLI BRUKT, OFFENTLIGGJORT ELLER GIS VIDERE TIL TREDJEPART UTEN VÅRT SKRIFTLIGE SAMTYKKE. OVERTREDELSE AV DETTE KAN FØRE TIL SØKSMÅL. OBS! TEGNINGEN KAN PRINTES I FEIL SKALA. IKKE TA MÅL DIREKTE PÅ TEGNING. BRUK KUN OPPGITTE MÅL.

*Bunnledningsplan bygg nr. 2.  
Vann og leteable fordelt utv i felles leum. Ikk tekniske plan.*

**LINDÅS VVS Nils Træland AS**  
 Tlf. 56 36 35 86 - Faks 56 36 06 30  
 Org.nr. 915 836 445 MVA

28.04.22 NAT

Prosjektnr. 2017097	Dato opprettet 03.07.2017
Type tegning Plan 1. etasje - BYGG 1	Revisjon nr.

#### Areal Bygg 20-5

BYA	253,9m <sup>2</sup>
BRA 1. etg. inkl. takoverb	237,1m <sup>2</sup>
BRA 2. etg. inkl. takoverb	206,2m <sup>2</sup>
BRA til sammen	443,3m <sup>2</sup>
Tomt 593m <sup>2</sup> , BYA utgjør 42,8%	

#### Areal Bygg 2

BYA	323,9m <sup>2</sup>
BRA 1. etg. inkl. takoverb	295,9m <sup>2</sup>
BRA 2. etg. inkl. takoverb	248,5m <sup>2</sup>
BRA til sammen	544,4m <sup>2</sup>
Tomt 655m <sup>2</sup> , BYA utgjør 49,4%	

#### Revisjoner

Rev	Beskrivelse	Dato	Sign

#### Fase søknadstegninger

**arkoconsult**  
 ARKOCONSULT AS, Postboks 103, 5291 Valestrandfossen  
 Tel.: 56390003 - Fax.: 56191130 - Mob.: 93241511  
 Mail: post@arkoconsult.no - Org.nr. 997 089 782 MVA

Tiltakshaver  
**MGA Eiendom AS**  
 Sign. KFJ  
 Dato 25.06.2021

Prosjekt  
**NY FIRMANNNS OG SEKS-MANNBOLIGER, BKS 2 OG BBB**  
 Kontroll LAH/OH  
 Dato 25.06.21

Gnr/ Bnr 137/63  
**ALVER KOMMUNE**  
 Målestokk 1:100

Tegningsnr.:  
**85117097A20-3**  
 Type tegning:  
**Plan 1. etasje - BYGG 1**  
 Format A3

I HENHOLD TIL LOVVERK ER DENNE TEGNINGEN ARKOCONSULT AS SIN EIENDOM. DENNE TEGNINGEN KAN IKKE BLI BRUKT, OFFENTLIGGJORT ELLER GIS VIDERE TIL TREDJEPART UTEN VÅRT SKRIFTLIGE SAMTYKKE. OVERTREDELSE AV DETTE KAN FØRE TIL SØKSMÅL. OBS! TEGNINGEN KAN PRINTES I FEIL SKALA. IKKE TA MÅL DIREKTE PÅ TEGNING. BRUK KUN OPPGITTE MÅL.

**LINDAS VVS Nils Trøland AS**  
 Tlf. 56 36 35 86 - Faks 56 36 06 30  
 Org.nr. 915 836 445 MVA 29.04.22

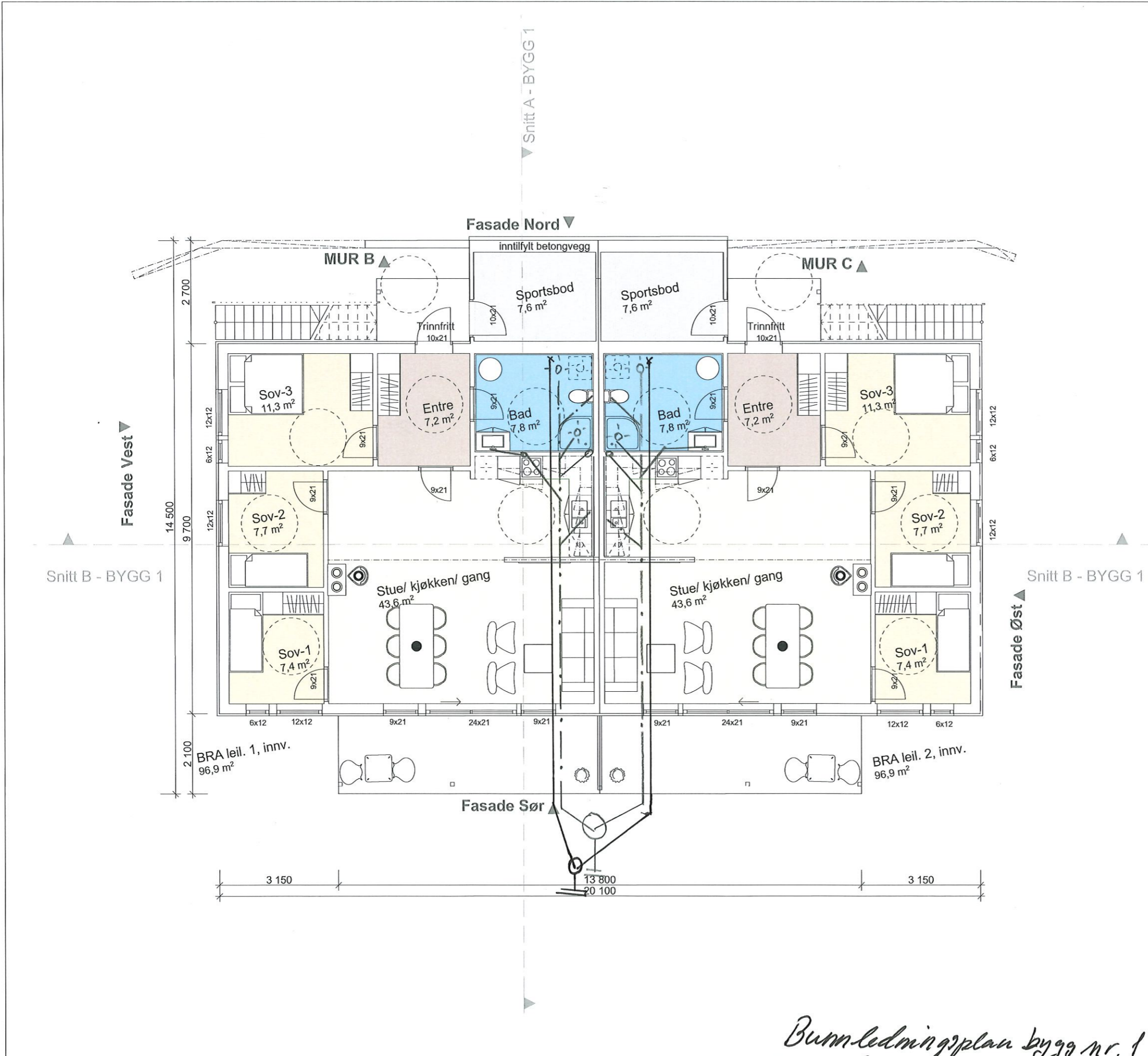

*Bussledningplan bygg nr. 1  
 Vårn og blokkfordeles ut i felles leum  
 i hht tekniske planer.*

Enebolig Gripsgård		Plan	
Tegn.nr.: 502		Gnr.: 137 Bnr.: 155 Mål: 1 : 100 / A3	
Prosjekt nr.:		Kommune: Alver	
Tegn.: RF		Byggeplass: Isdalstøbakken 65	
Dato: 19.11.2021		Tiltskriver: Stian Gripsgård	



DATA DESIGN SYSTEM

Enebolig Isdalstø

Brusareal BRA kvm	125.6	23.4	149.0
Pr etasje	125.6	23.4	149.0
Utvendig podgarasje	0.0	0.0	0.0
Sum BRA	125.6	23.4	149.0
1. etasje	125.6	23.4	149.0
SUM :	125.6	23.4	149.0
BYA :	165.2	0.0	165.2

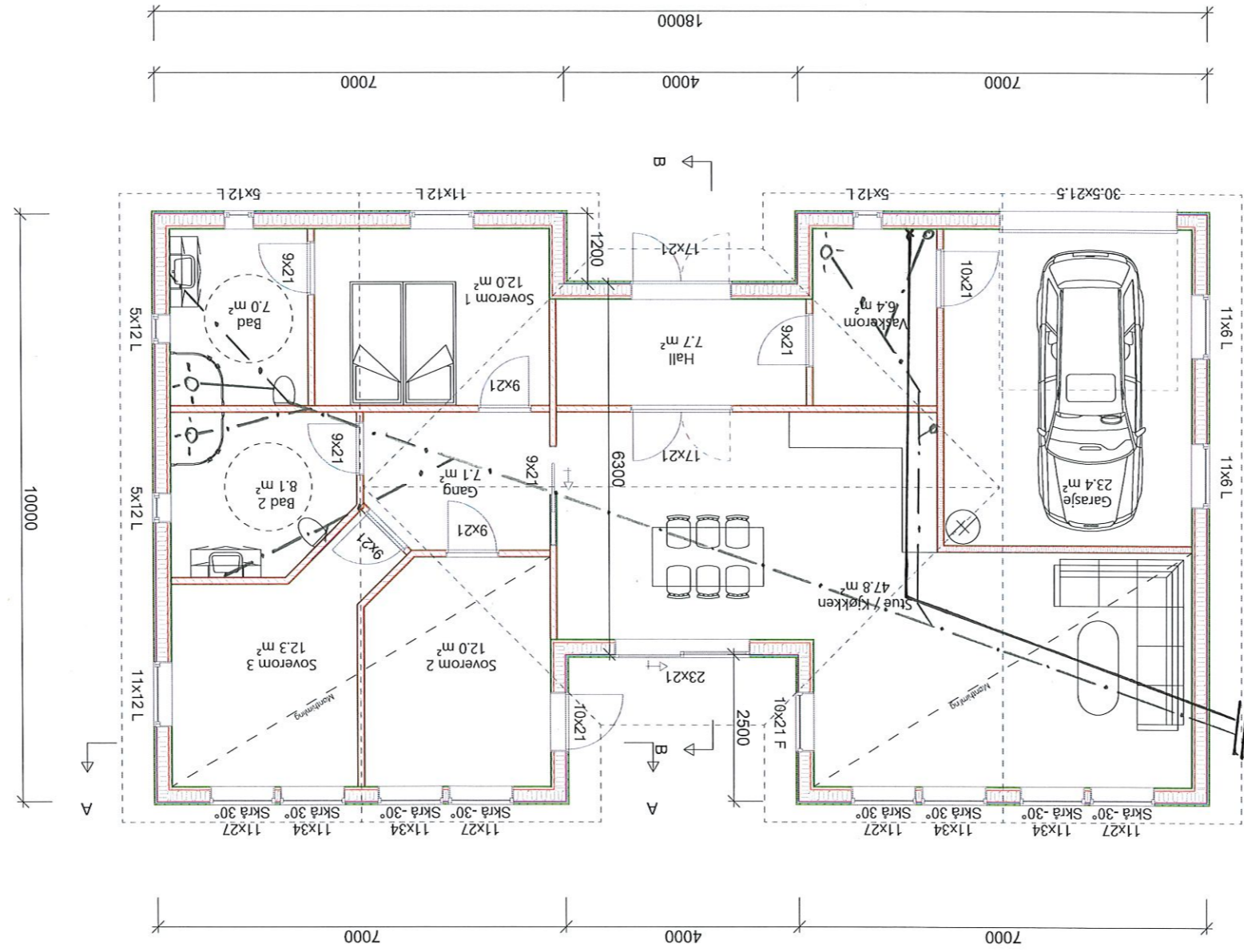

Bolig B.

Bunnledningsplan  
Vanninntake

LINDAS VVS Nils Træland AS  
Tlf. 56 36 35 86 - Faks 56 36 06 30  
Org.nr. 915 836 445 MVA 22.04.22 NTR

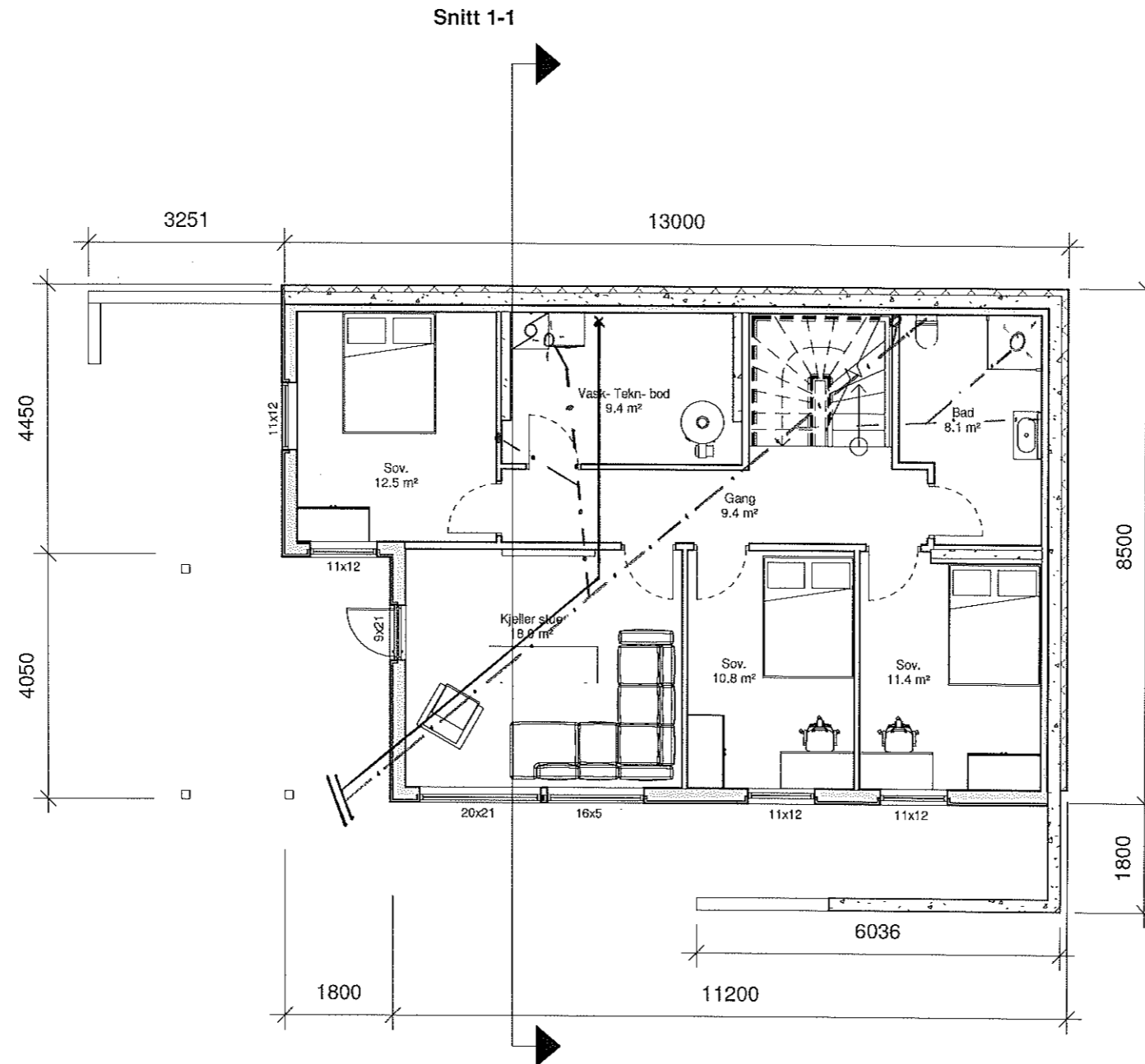

Bolig A.

**Byggmester Romarheim AS**  
 Totalentreprise:  
 Prosjektering - Byggesøknad - Utførelse

Vedlegg E-1

Kjeller plan

**LINDÅS VVS Nils Træland AS**  
 Tlf. 56 36 35 86 - Faks 56 36 06 30  
 Org.nr. 915 836 445 MVA 27.04.22.NAD

© Tegningen er beskyttet i henhold til lov om opphavsrett.  
 Kan ikke benyttes uten samtykke fra Byggmester Romarheim AS

*Bunn ledningsplan m oppstikk til 2. etasje.  
 Vann inntak.*

Project nr : 1074

Project name : Enebolig Isdalstø

Dato : 24.01.2022

Revisjons nr. :

Gnr. 137, Bnr 155

Målestokk 1 : 100