

tomt

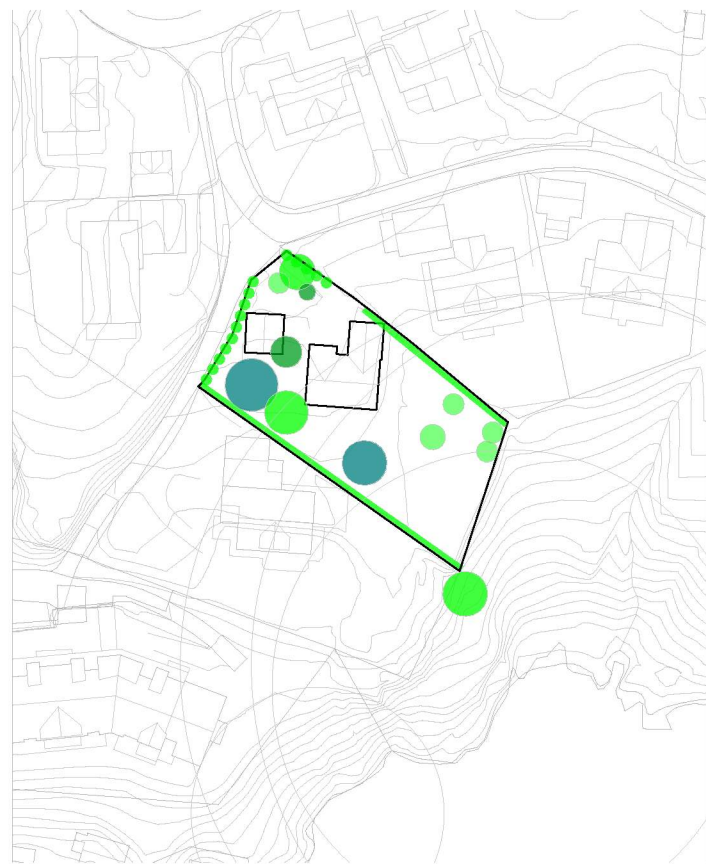

vegetasjon

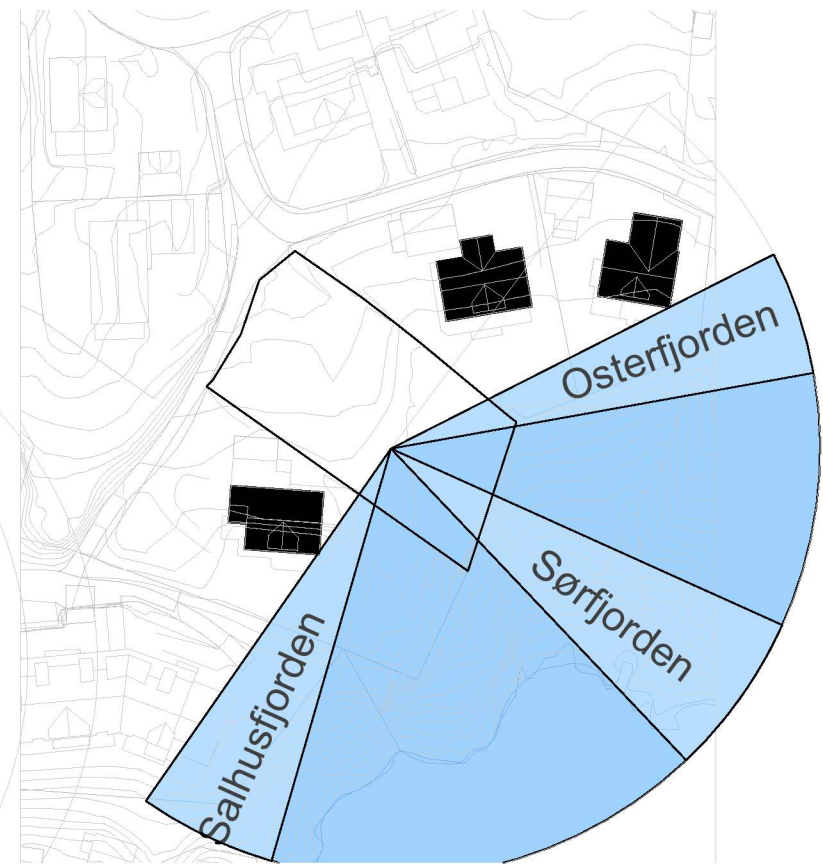

utsikt

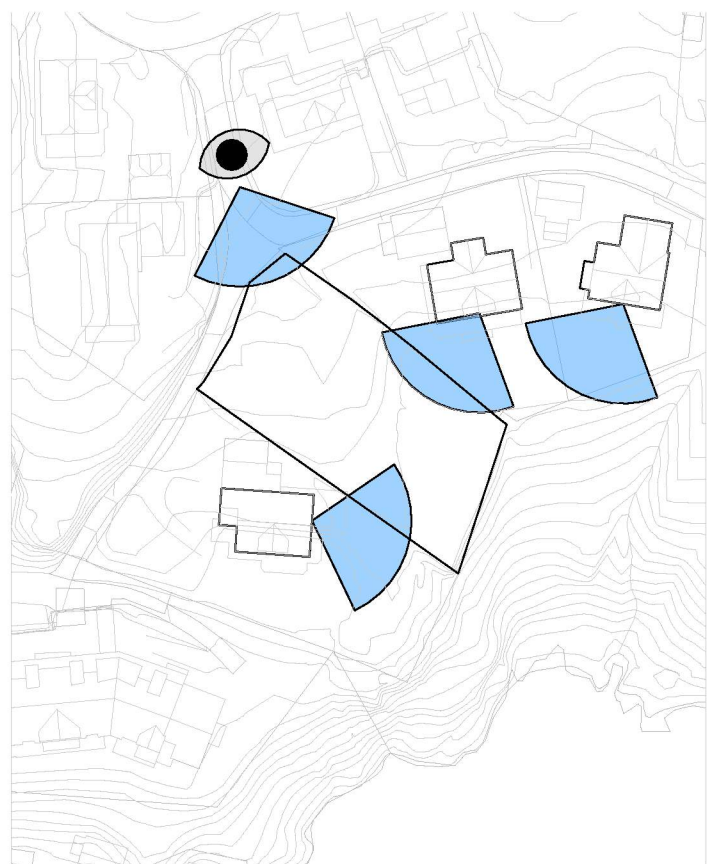

innsikt

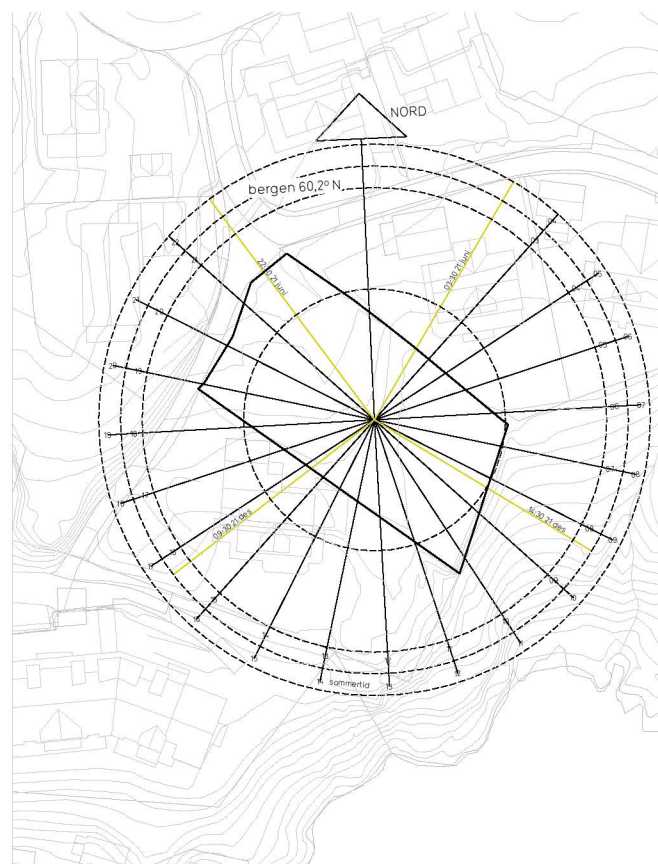

solforhold



Prosjekt
Kvassnesvegen 73
Fase
Byggemelding
Tegning
Bildet tomt_diagram

Tiltakshaver:
Aud og Odd Haaland
Date:
28.04.2022
Tegningsnr:
F-02

Gnr/Bnr:
188/57 Alver Kommune
Tegner: DAC
Kontr: AB
Ans: AB
Rev. ID:

ENTLÉN
ARKIT
EKTER

55 30 48 80 www.entlen-arkitekter.no

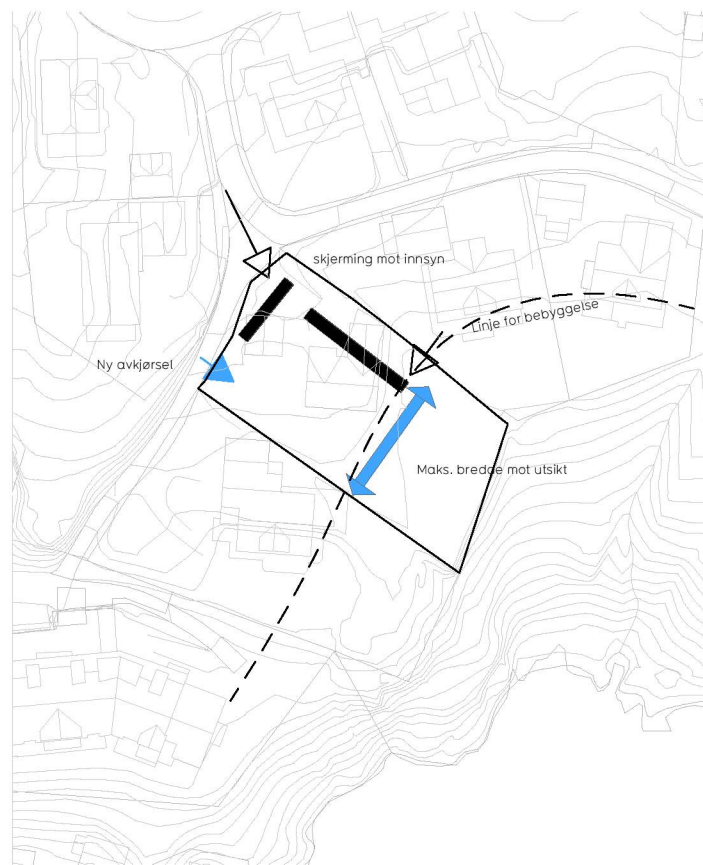

Byggene er plassert slik at de danner skjerming mot innsyn, og definerer et indre rom. Frontfasaden dras i hele tomtens bredde for at flest mulig rom får fjordutsikt

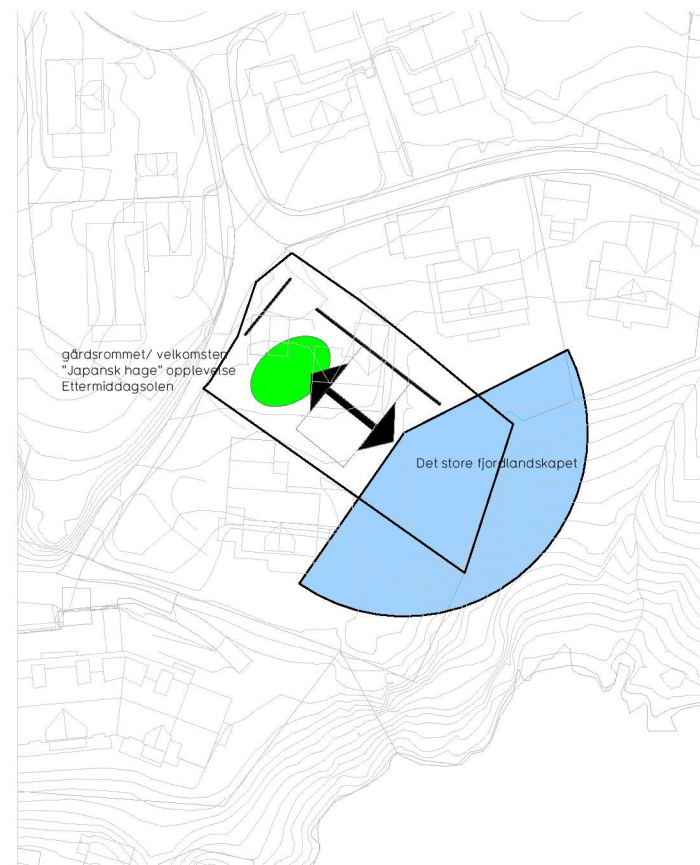

Bygget er organisert mellom to landskap: Det indre gårdsrommet og det store fjordlandskapet. Fellesrommet, hjertet av huset, har gjennomsyn og tilkomst til formiddagssol og den store plenen på ene siden, og den japan- inspirerte gårdshagen på inngangssiden

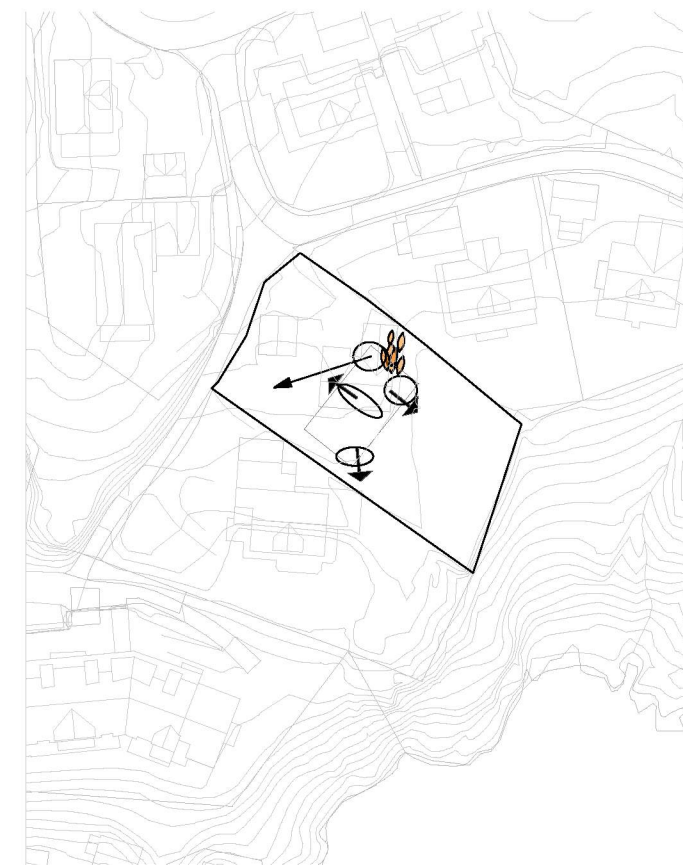

De forskjellige rommene har varierende romlighet og utsiktsopplevelse. I stuen kommer man helt frem til et "sømløst" vindu som gir en opplevelse av total åpenhet mot fjorden. Spiserommet har skyvedører og utsyn i to retninger. Fra kjøkkenet har man et gløtt mot inngangen, og har lett tilkomst til morgenterrassen mot nordøst. Inngangspartiet er lett synlig ved adkomst, og har gjennomlys i form av et vindusfelt langs tak inntil tv stue. I soverommet har man et klart definert vindusfelt som rammer utsikten som et bilde på veggen. På badet tilrettelegges det for taklys over vask. Peisen plasseres sentralt i bygget slik at den kan oppleves fra forskjellige soner, og samtidig danner en avskjerming for stuen. Motsatt side av peisen definerer en intim, liten frokostsone for 2, med morgensol. Materialpaletten er rolig og elegant, det foreslås en smal tegltype med en varm gråtone, vedlikeholdsfri, i kombinasjon med en varm tresort for de inntrukne oppholdssonene.



Prosjekt
Kvassnesvegen 73
Fase
Byggemelding
Tegning
Konsept

Tiltakshaver:
Aud og Odd Haaland
Date:
28.04.2022
Prosjekt nr:
2143
Tegningsnr:
Mål:
A3/1:1250

Gnr/Bnr:
188/57 Alver Kommune
Tegner: Kontr: Ans:
DAC AB AB
Rev. ID:

ENTILLEN
ARKIT
EKTER

55 30 48 80 www.entillen-arkitekter.no