

Endring/flytting av avkjørsel

Det søkes om bruksendring på tomten fra hytte til enebolig, og man søker i den forbindelse om flytting av avkjørsel.

Eksisterende avkjørsel ligger nord på tomten, med utkjørsel rett ut i et kryss med biler fra tre ulike kanter. Det er en uoversiktlig trafikksituasjon, og man ønsker å forbedre bildet ved å flytte avkjørsel til å ligge lenger sør-vest på eiendommen.

Fordelen ved å gjøre dette er at man kommer lenger vekk fra krysset, og skaper en mer oversiktlig situasjonen i krysset. Ny avkjørsel får bedre siktforhold (se tegninger for siktlinjer).

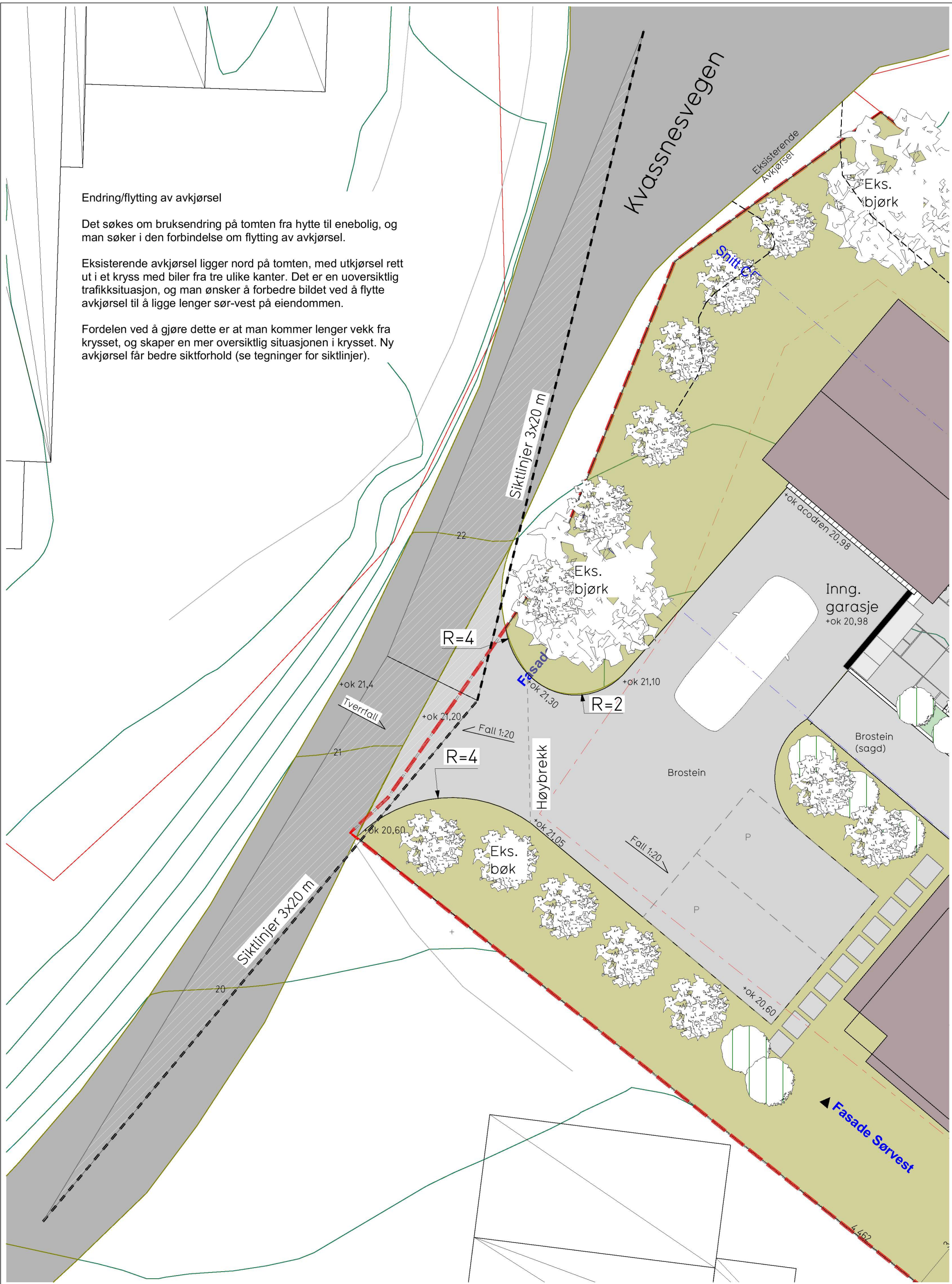

Prosjekt
Kvassnesvegen 73
Fase
Nabovarsel
Tegning
Avkjørselsplan

Tiltakshaver:
Aud og Odd Haaland
Dato:
29.04.2022
Tegningsnr:
D-03

Gnr./Bnr:
188/57 Alver Kommune
Tegner:
SFV
Kontr.:
AB
Ans.:
AB
Rev. ID:

ENTEN
ARKIT
EKTER

95 30 48 80 www.entlen-arkitekter.no