



Kommune: 4631 - ALVER
Gardsnummer: 1
Bruksnummer: 424

Utskriftsdato / klokkeslett: 02.05.2022 kl. 14:52
Produsert av: Liv Berit Ones

Dette dokumentet viser resultatet av 2 forretninger.

Orientering om relevant utdrag av matrikkelen

Eit relevant utdrag av matrikkelen viser deler av opplysningane som registrert om matrikkeleiningane (eigedommane). Utdraget viser kva slags endringar som er gjort i matrikkelen knytt til ei forretning, som t.d. kva for grenser som vart behandla. Relevant utdrag av matrikkelen er heimla i Forskrift om eiendomsregistrering av 26. juni 2009 § 9.

Du kan kontakte kommunen for å få komplett matrikelbrev, dersom du vil sjå alle opplysningar som er registrert om matrikkeleininga.

Om heilskap og nøyaktighet i relevant utdrag av matrikelbrevet

Matrikkelen vart etablert ved konvertering av data frå tidlegare register. Det kan variere kor gode slike data er med omsyn til heilskap og nøyaktighet. I enkelte tilfelle kan grensepunkt og grenselinjer mangle heilt eller delvis, eller vere feil registrerte. Det kan også vere feil og manglar ved registrert bygnings- og adresseinformasjon. Heilskap og kartfestingsnøyaktighet er oftast betre innanfor enn utanfor tettbygde strøk. Ver merksam på at oppgjeve areal for mange matrikkeleiningar og bygg er usikre.

For utfyllande informasjon: www.kartverket.no/utdragmatrikel

Matrikkeleining

Matrikkeleiningstype: Grunneigedom

Bruksnamn:

02.05.2022

Etableringsdato:

0

Er tinglyst:

Ja

Har festegrunnar:

Nei

Er seksjonert:

Nei

Det er ikkje registrert bygg på matrikkeleininga.

Kulturminne

Eventuelle opplysningar om kulturminne er henta frå registeret Askeladden hos Riksantikvaren. På <http://www.ra.no/> finn du meir informasjon om kulturminne, og kvar ein skal vende seg for å få fleire opplysningar om registrerte kulturminne.

Lokalitetsnr

108015 Bosetning-aktivitetsområde

Vernetyp

Automatisk fredet

Kategori

Arkeologisk lokalitet

Arealrapport

Tekst

Utrekna areal for 1 / 424

Areal

1 871,1 m²

Eigarforhold

Tinglyste eigarforhold

Rolle Status Føds.d./org.nr Namn

280951

SUNDT SOLVEIG HELEN

Brukseinin

H0601

Adresse
Tunveien 10
1475 FINSTADJORDET

Andel

1 / 1

Forretningar der matrikkeleininga er involvert

Forretning	Forretningsdokumentdato	Status	Tinglysing	Matrikkelføring
Forretningstype	Kommunal saksreferanse		Endra dato	Signatur Dato
Årsak til feilretting	Nettadresse (URL)			
	Annan referanse			
Endre eigenskap	08.04.2022			onesliv 02.05.2022
Annan forretningstype	21/10382	Rolle	Matrikkeleining	Arealendring
		Avgjevar	4631 - 1/424	0
Opprett ny grunneigedom ved frådeling	08.04.2022	Tinglyst	02.05.2022	onesliv 02.05.2022
Oppmålingsforretning	21/10382	Rolle	Matrikkeleining	Arealendring
		Avgjevar	4631 - 1/14	-1 871,1
		Mottakar	4631 - 1/424	1 871,1
		Berørt	4631 - 1/12	0
		Berørt	4631 - 1/13	0
		Berørt	4631 - 1/33	0
		Berørt	4631 - 1/175	0
		Berørt	4631 - 1/329	0
		Berørt	4631 - 1/399	0

Oversiktskart

Målestokk 1:20 000
EUREF89 UTM Sone 32

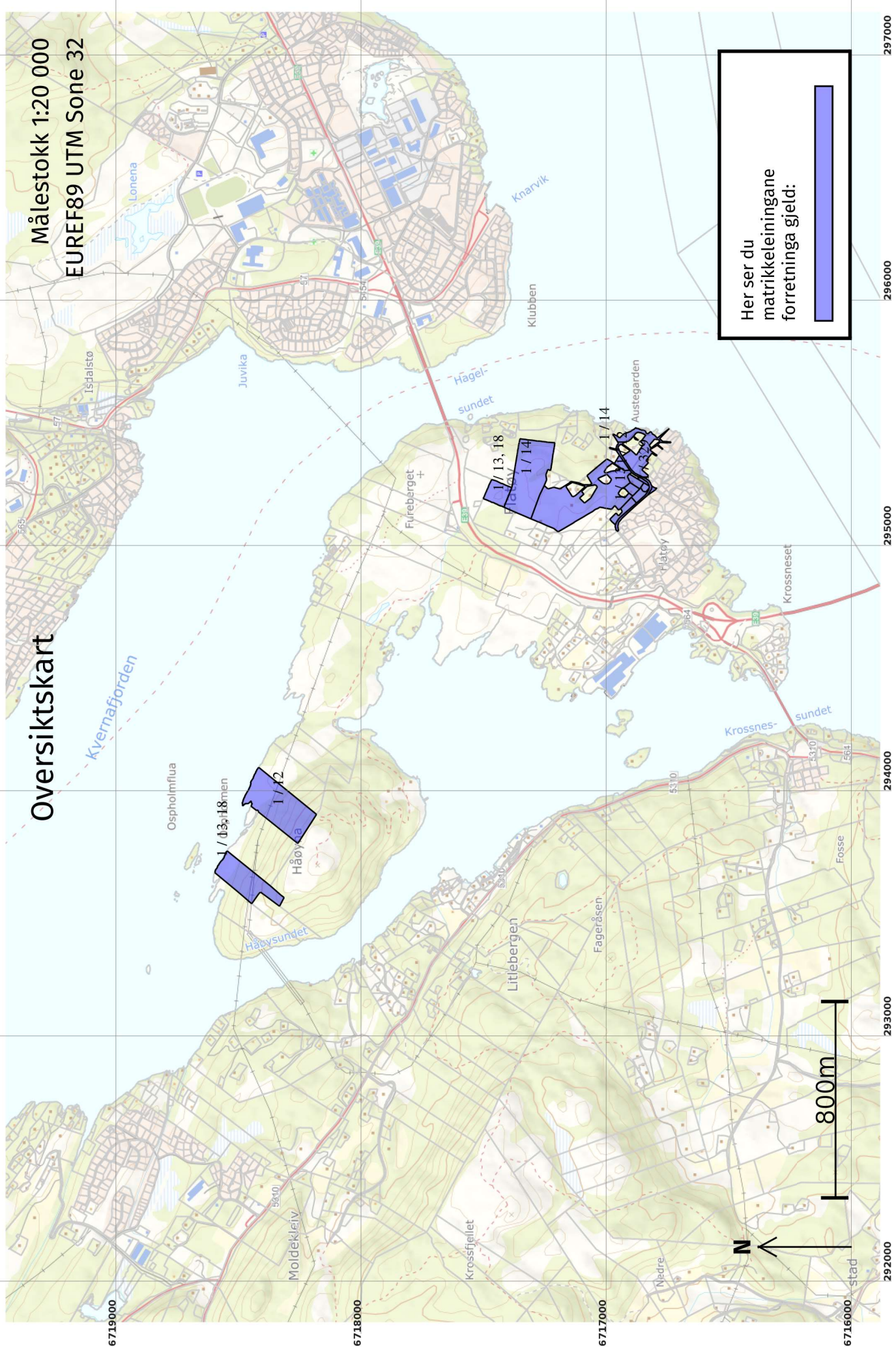

Her ser du matrikkeleiningane forretinga gjeld:

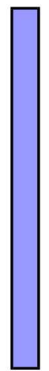

800m

Oversiktskart for 1 / 424

Målestokk 1:1 000
EUREF89 UTM Sone 32

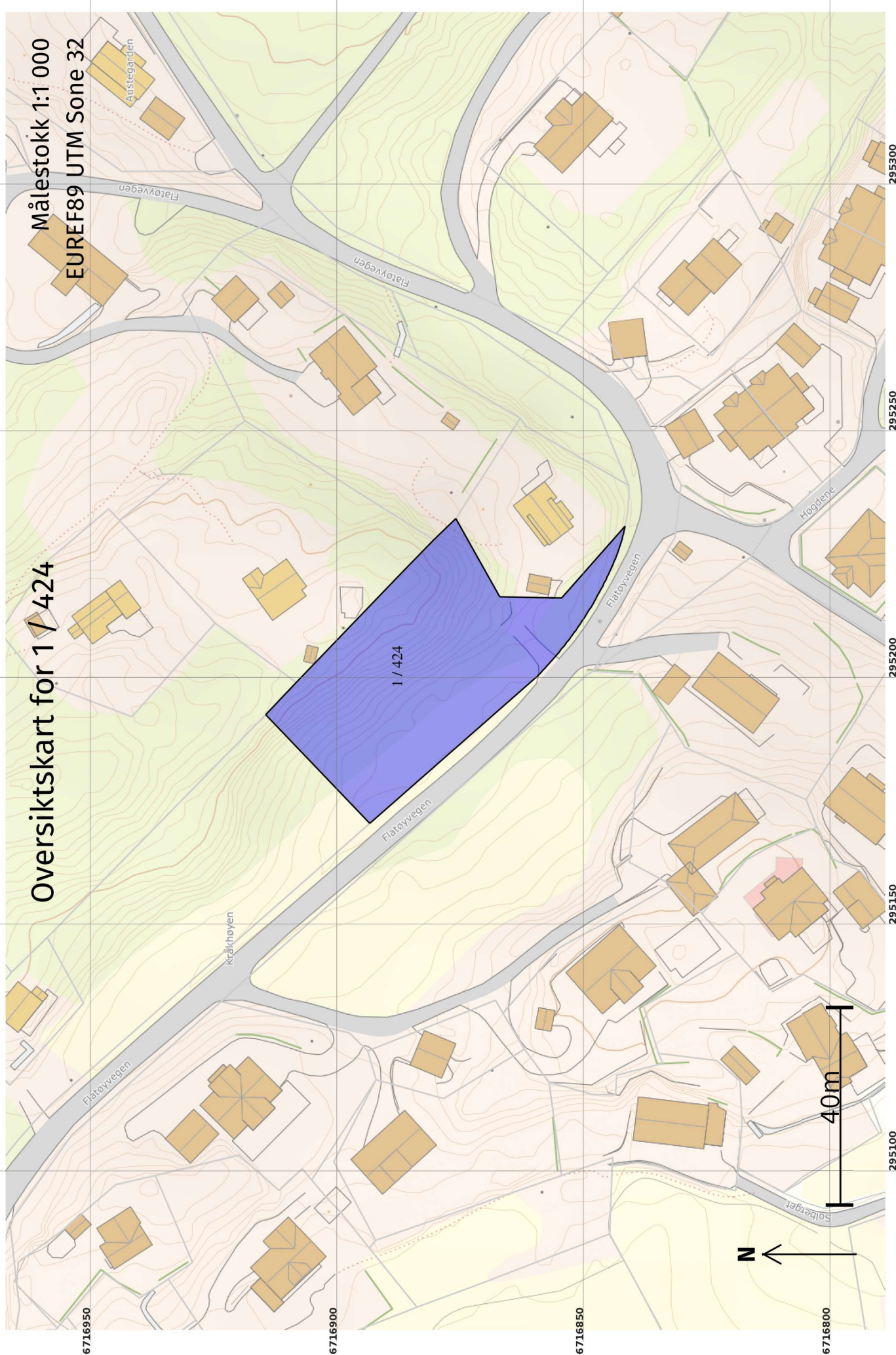

6716920

6716900

6716880

6716860

6716840

Grenser etter "Opprett ny grunneigedom ved frådelling" ført 02.05.2022

Målestokk 1:500
EUREF89 UTM Sone 32

+ 1 / 399

+ 1 / 424

+ 1 / 18

+ 1 / 33

+ 1 / 14

N
+ 1 / 162

20m

295140

295160

295180

295200

295220

295240

295260

Grenser og grensepunkter som er endra eller nye i denne forretningen:

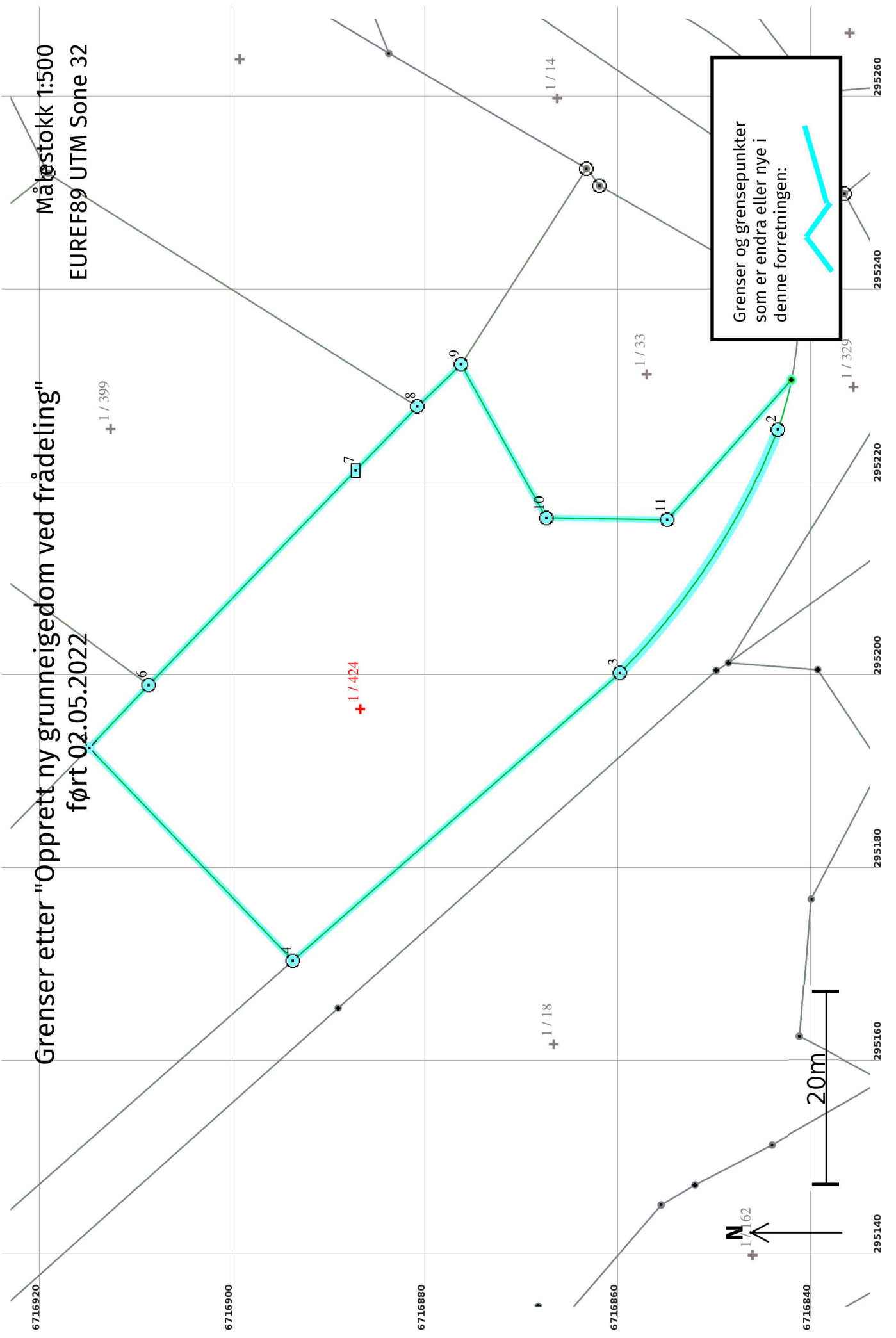

Opprett ny grunneigedom ved fradeling 02.05.2022

Etter forretninga:

Areal: 1 871,1

Arealmerknad:

Representasjonspunkt: EUREF89 UTM Sone 32

Nord: 6716887

Aust: 295196

Grensepunkt / Grenselinje

Ytre avgrensing

Løpenr	Status	Nord	Aust	Grensemerke nedsett i / Lengde (m)	Grensemerke nedsett i / Linjeinformasjon	Målemetode / Grenser mot	Nøyaktighet (SD i cm)	Radius
2	Nytt	6716843,80	295225,33	Jordfast stein 30,28	Offentleg godkjent grensemerke	10 Terrengmålt 4631 - 1 / 329	10	75,01
3	Nytt	6716860,20	295200,12	Jordfast stein 45,14	Offentleg godkjent grensemerke	10 Terrengmålt 4631 - 1 / 329	13	14
4	Nytt	6716894,09	295170,30	Jord 30,54	Offentleg godkjent grensemerke	10 Terrengmålt 4631 - 1 / 13 og 4631 - 1 / 329	13	14
5	Nytt	6716915,21	295192,36	Fjell Kors	96 GNSS: Fasemåling (Real time kinematic)	96 GNSS: Fasemåling (Real time kinematic)	10	14
6	Nytt	6716909,04	295198,86	8,97 Følgjer anna gjerde enn steingjerde	10 Terrengmålt	4631 - 1 / 12 og 4631 - 1 / 13	10	14
7	Nytt	6716887,57	295221,09	Fjell 30,91	Offentleg godkjent grensemerke	10 Terrengmålt 4631 - 1 / 12 og 4631 - 1 / 399	10	14
8	Nytt	6716881,18	295227,72	Jord 9,21	Stein med kross og vitne	10 Terrengmålt 4631 - 1 / 399	10	14
9	Nytt	6716876,66	295232,07	Fjell 18,17	Offentleg godkjent grensemerke	96 GNSS: Fasemåling (Real time kinematic)	10	14
10	Nytt	6716867,84	295216,18	Fjell 12,55	Offentleg godkjent grensemerke	96 GNSS: Fasemåling (Real time kinematic)	10	14
11	Nytt	6716855,29	295215,99	Fjell 19,39	Offentleg godkjent grensemerke	96 GNSS: Fasemåling (Real time kinematic)	10	14