

**For matrikkeleining:**

Kommune: 4631 - ALVER
Gardsnummer: 10
Bruksnummer: 60

Utskriftsdato / klokkeslett: 03.05.2022 kl. 14:20
Produsert av: Liv Berit Ones
Attestert av: Alver kommune

Orientering om matrikelbrev

Matrikelbrevet er heimla i «Lov om eigedomsregistrering» (matrikellova) av 17. juni 2005. Etter definisjonen i matrikellova § 3 d) er matrikelbrevet ei attestert utskrift av matrikkelen som viser alle registrerte opplysningar om ei matrikkeleining ved oppgjeven dato.

Om heilskap og nøyaktigheit i matrikelbrevet

Matrikkelen vart etablert ved konvertering av data frå tidlegare register. Det kan variere kor gode slike data er med omsyn til heilskap og nøyaktigheit. I enkelte tilfelle kan grensepunkt og grenselinjer mangle heilt eller delvis, eller vere feil registrerte. Det kan også vere feil og manglar ved registrert bygnings- og adresseinformasjon. Heilskap og kartfestingsnøyaktigheit er oftast betre innanfor enn utanfor tettbygde strøk. Ver merksam på at oppgjeve areal for mange matrikkeleiningar og bygg er usikre.

For utfyllande informasjon: www.kartverket.no/matrikelbrev

Matrikkeleining

Matrikkeleiningstype: Grunneigedom
Bruksnamn: RØDLAND
Etableringsdato: 21.12.1989
Skylid: 0
Er tinglyst: Ja
Har festegrunnar: Nei
Er seksjonert: Nei

Arealrapport

Tekst
Utrekna areal for 10 / 60
Areal Kommentar
639,6 m2

Eigarforhold

Tinglyste eigarforhold

Rolle	Status	Føds.d./org.nr	Namn	Brukseinin	Adresse	Andel
Heimelshavar		020140	STENSLAND REIDUN	H0101	TERNEVEIEN 7 5097 BERGEN	1 / 1

Oversikt over teigar

(EUREF89 UTM Sone 32)

Løpenr	Type	Hovudteig	Nord	Aust	Høgde	Areal	Merknader
1	Teig	Ja	6733237	302657		569 m2	
2	Teig	Nei	6733225	302646		70,6 m2	

Forretningar der matrikkeleininga er involvert

Forretning
Forretningstype
Årsak til feilretting

Forretningsdokumentdato
Kommunal saksreferanse
Nettadresse (URL)
Annar referanse

Status

Tinglysing

Matrikkelføring
Signatur
Dato

Samanslåing av matrikkeleiningar

03.05.2022

Tinglyst

03.05.2022

onesliv

Samanslåing

21/9512

Matrikkeleining

Arealending

Avgjevar

4631 - 10/74

-70,6

Mottakar

4631 - 10/60

70,6

Forretning
Forretningstype
Årsak til feilretting

Forretningsdokumentdato
Kommunal saksreferanse
Nettadresse (URL)
Annann referanse

Status

Tinglysing

Matrikkelføring
Signatur **Dato**

Omnummerering v/kommuneendring 01.01.2020 Tinglyst 01.01.2020 smatmynd 01.01.2020
Omnummerering Omnummerert til: 4631 - 10/60
Omnummerert frå: 1263 - 10/60

Opprett ny grunneigedom ved frådelling 21.12.1989
Kart- og delingsforretning

Rolle	Matrikkeleining	Arealendring
Avgjevar	1263 - 10/16	-569
Mottakar	1263 - 10/60	569

Forretningar der matrikkeleininga er berørt

Forretning
Forretningstype
Årsak til feilretting

Forretningsdokumentdato
Kommunal saksreferanse
Nettadresse (URL)
Annann referanse

Status

Tinglysing

Matrikkelføring
Signatur **Dato**

Forretning
Forretningstype
Årsak til feilretting

Status

Tinglysing

Matrikkeløp
Signatur
Dato

Kvalitetsheving for eksisterende matrikkeløp	16.07.2019	1263sos	23.07.2019
Oppmålingsforretning	2019/1703		
		Matrikkeløp	Arealendring
		1263 - 10/1	0
		1263 - 10/6	0
		1263 - 10/16	0
		1263 - 10/31	0
		1263 - 10/33	0
		1263 - 10/35	0
		1263 - 10/46	0
		1263 - 10/47	0
		1263 - 10/57	0
		1263 - 10/58	0
		1263 - 10/60	0
		1263 - 10/69	0
		1263 - 10/70	0
		1263 - 10/71	0
		1263 - 11/61	0
		1263 - 11/91	0

Opprett ny grunneigedom ved frådeling	16.07.2019	1263sos	22.07.2019
Oppmålingsforretning	2019/1703		
	2018/3879		
		Matrikkeløp	Arealendring
		1263 - 10/16	-1 722,5
		1263 - 10/70	1 722,5
		1263 - 10/40	0
		1263 - 10/60	0

Forretning
Forretningstype
Årsak til feilretting

Forretningsdokumentdato
Kommunal saksreferanse
Nettadresse (URL)
Annann referanse

Status

Tinglysing

Endra dato

Matrikkelføring
Signatur Dato

Opprett ny grunneigedom ved frådeling	18.10.2011	Tinglyst	09.11.2011	1263s0s	03.11.2011
Oppmålingsforretning	2007/2609	Rolle	Matrikkeleining	Arealendring	
		Avgjevar	1263 - 10/16	-114,4	
	195/2011	Mottakar	1263 - 10/69	114,5	
		Berørt	1263 - 10/60	0	

Kvalitetsheving for eksisterande matrikkeleining	18.10.2011	Rolle	Matrikkeleining	Arealendring	1263onl	03.11.2011
Oppmålingsforretning	2007/2609	Berørt	1263 - 10/16	0		
	195/2011	Berørt	1263 - 10/60	0		

Adresser

Adressetype	Adressenamn	Adressekode	Adressenr	Aust	Krinsar	Atkomstpunkt
Vegadresse	Adressetilleggsnamn Hosøyvegen	Kjeldekode 1130	Koord.syst. Nord 37		Grunnkriens: Røystekriens: Kyrkjelokn: Postnr.område: Tettstad:	Nei
		EUREF89 UTM Sone 32 6733237		302657	0406 STRANDA 1 OSTEREIDET 07070204 Osterfjorden 5993 OSTEREIDET	

Aktive bygg som er registrerte på matrikkeleininga

Bygningsnr: 12 495 811
Løpenr: 0
 Repr.punkt: Koordinatsystem: EUREF89 UTM Sone 32
 Nord: 6733239 Aust: 302655
 Bygningsendringskode:
 Bygningstype: Fritidsbygg (hytter/sommarh. ol)
 Næringsgruppe: Anna som ikkje er næring
 Bygningsstatus: Teke(n) i bruk
 Energikjelder: Elektrisitet
 Biobrensel

Utbygd areal: 0
Bruksareal bustad: 0
Bruksareal anna: 52
Bruksareal totalt: 52
Bruttoareal bustad: 0
Bruttoareal anna: 0
Bruttoareal totalt: 0
Alternativt areal: 0
Alternativt areal 2: 0

Oppvarming: Elektrisk
 Annan oppvarming

Etasjar
 Etasje Tal på bueiningar BRA bustad BRA anna BRA totalt BTA bustad BTA anna BTA totalt Alt. areal Alt. areal 2
 H01 0 0 52 52 0 0 0 0 0

Brukseiningar
 Adresse Brukseiningnummer Brukseiningstype Bruksareal Tal rom Kjøkkentilgang Bad WC Matrikkeleining
 1130 Hosøyvegen 37 H0101 Fritidsbustad 0 0 0 0 10/60

Kontaktpersonar
 Rolle Føds.dato/org.nr Namn Brukseinin Adresse
 Tiltakshavar FORTHUN DAGNY AMANDA

Datoar
 Rammeløyve: 24.09.1990
 Igangsetjingsløyve: 23.01.1991
 Teke(n) i bruk: 15.03.1991
 Mellombels bruksløyve:
 Ferdigattest:

Oversiktskart for 10 / 60

Målestokk 1:1 000
EUREF89 UTM Sone 32

Elevika

Sjursæset

10 / 60

10 / 60

N

40m

6733300

6733250

6733200

6733150

302550

302600

302650

302700

302750

6733260

6733250

6733240

6733230

6733220

Målestokk 1:250
EUREF89 UTM Sone 32

Teig 1 (Hovudteig)
10 / 60

5

4

3

2

1

6

7

12495811

10 / 60

Hosøyvegen 37

+ 10 / 69

+ 10 / 60

302680

302670

302660

302650

302640

302630

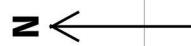

10m

Areal og koordinatar

Areal: 569

Arealmerknad:

Representasjonssystem: EUREF89 UTM Sone 32

Nord: 6733237

Aust: 302657

Grensepunkt / Grenselinje

Ytre avgrensing

Løpenr	Nord	Aust	Grensemerke nedsett i / Lengde (m)	Linjeinformasjon	Målemetode	Nøyaktighet (SD i cm)	Radius
1	6733221,45	302656,48	Fjell	Offentleg godkjent grensemerke	12 Terrengmålt: Teodolitt med elektronisk avstandsmålar	13	13
2	6733232,51	302646,98	14,58	Fjell	Offentleg godkjent grensemerke	14	14
3	6733236,53	302643,53	5,29	Fjell	Offentleg godkjent grensemerke	13	13
4	6733250,98	302651,28	16,40	Fjell	Offentleg godkjent grensemerke	14	14
5	6733257,35	302662,66	13,04	Fjell	Offentleg godkjent grensemerke	13	13
6	6733232,48	302669,11	25,69	Fjell	Offentleg godkjent grensemerke	14	14
7	6733227,35	302670,44	5,30	Fjell	Offentleg godkjent grensemerke	13	13
			15,16	Fjell	Offentleg godkjent grensemerke	14	14

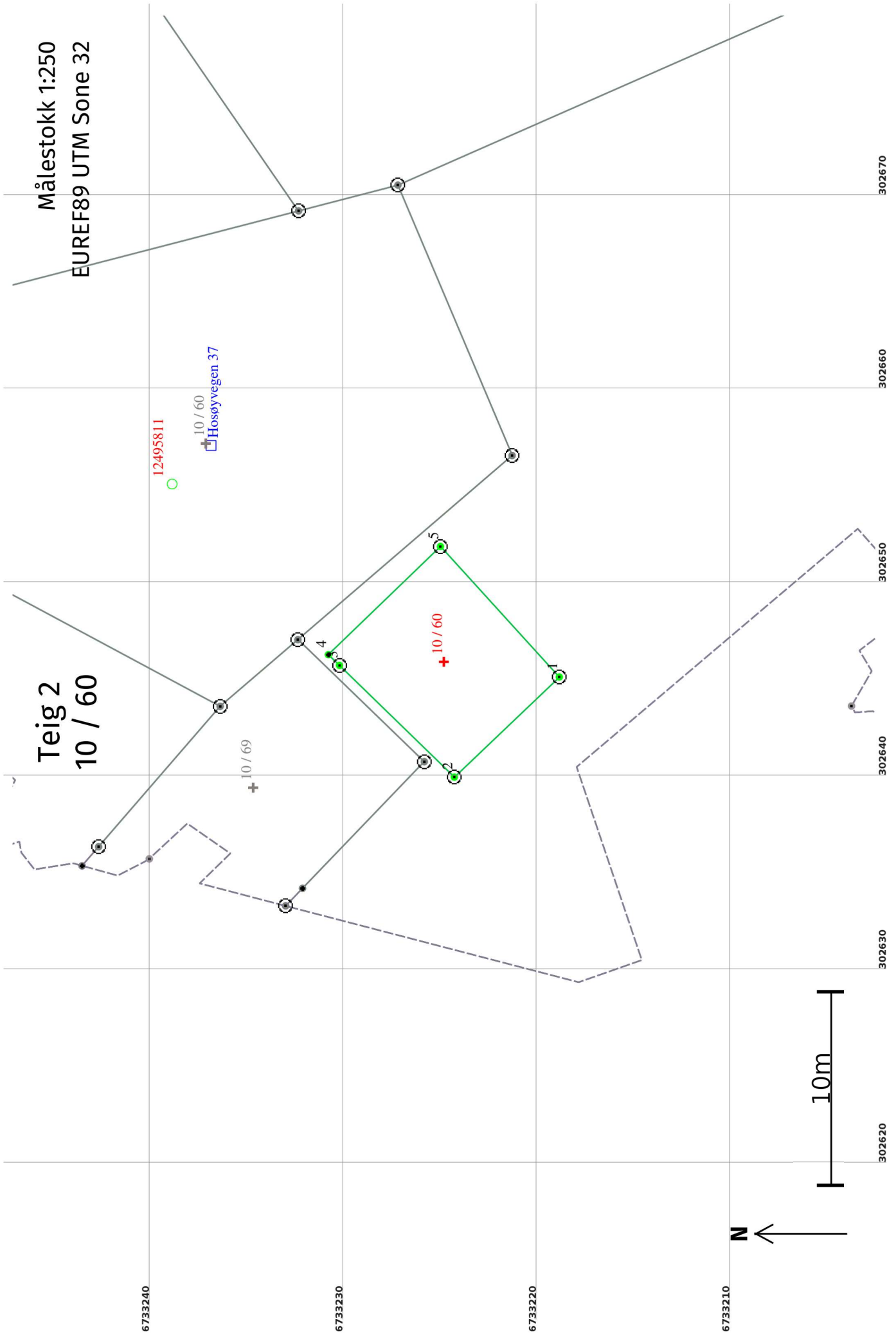

Areal og koordinatar

Areal: 70,6

Arealmerknad:

Representasjonssystem: EUREF89 UTM Sone 32

Nord: 6733225

Aust: 302646

Grensepunkt / Grenselinje

Ytre avgrensing

Løpenr	Nord	Aust	Grensemerke nedsett i / Lengde (m) Linjeinformasjon	Målemetode	Nøyaktighet (SD i cm)	Radius
1	6733219,01	302645,05	Jordfast stein Offentleg godkjent grensemerke 7,49	96 GNSS: Fasemåling (Real time kinematic)	10	14
2	6733224,43	302639,88	Jordfast stein Offentleg godkjent grensemerke 8,28	96 GNSS: Fasemåling (Real time kinematic)	10	14
3	6733230,37	302645,65	Fjell Offentleg godkjent grensemerke 0,80	96 GNSS: Fasemåling (Real time kinematic)	10	14
4	6733230,94	302646,20	Umerkt	69 Utrekna	10	14
5	6733225,15	302651,79	Fjell Offentleg godkjent grensemerke 9,12	96 GNSS: Fasemåling (Real time kinematic)	10	14