

DAGENS SITUASJON SEKSJON 5 OG 6

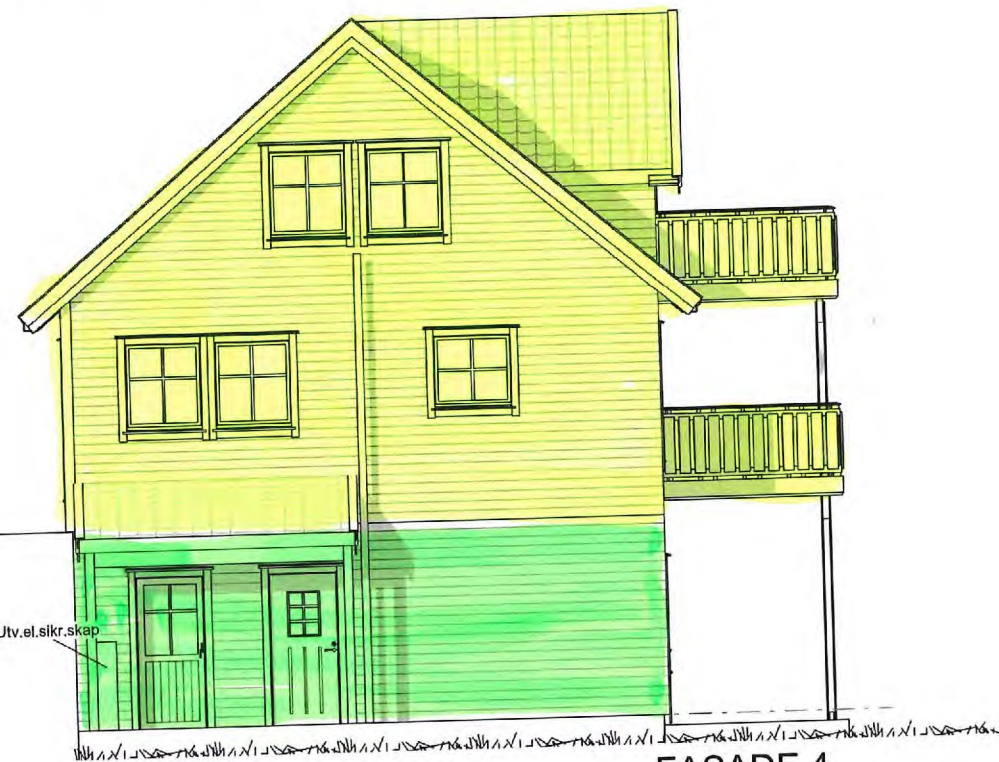

FASADE 4
SØR-ØST

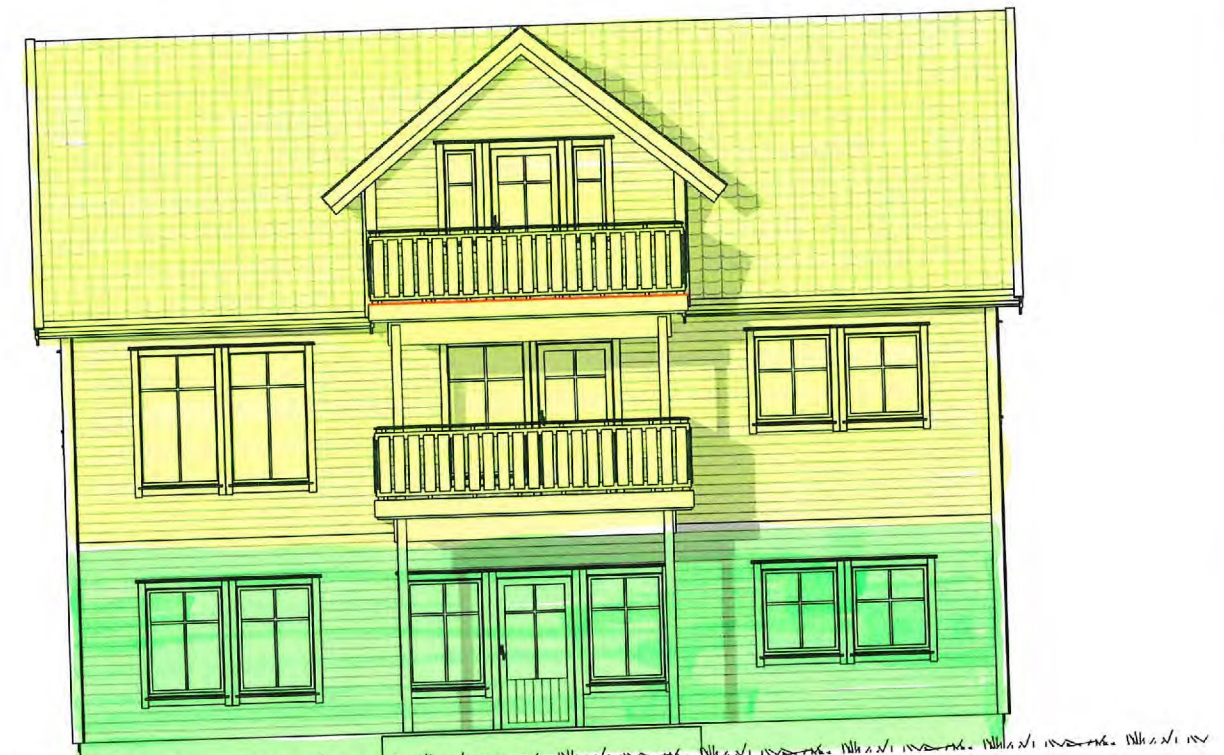

FASADE 1
NORD-ØST

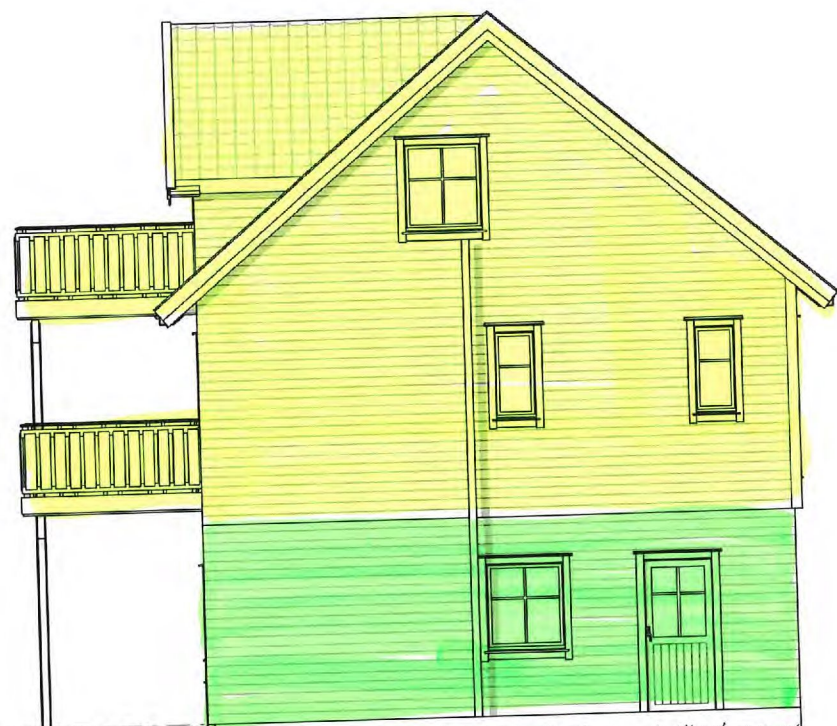

FASADE 2
NORD-VEST

BYGG 3
SEKSJON 5
SEKSJON 6



FASADE 3
SØR-VEST



UTARBEIDET AV: REKNES BYGGJEVARER L.L.
TILTAKEHAVER: REKNES BYGGJEVARER L.L.
BYGGEPLASS:

G.nr/B.nr:
134/263
KOMMUNE:
Alver



TEGN, INNHOLD:		FASADER		MÅLESTOKK:	1:100
PROSJEKT:		HILLAND		PROSJEKT NR:	130553
ARKITEKT:	L.Porzucek	DATO:	13.10.2020	TEGN:	-
REV:	G	TEGN.NR:	103		

DAGENS SITUASJON SEKSJON 5 OG 6



SNITT A-A

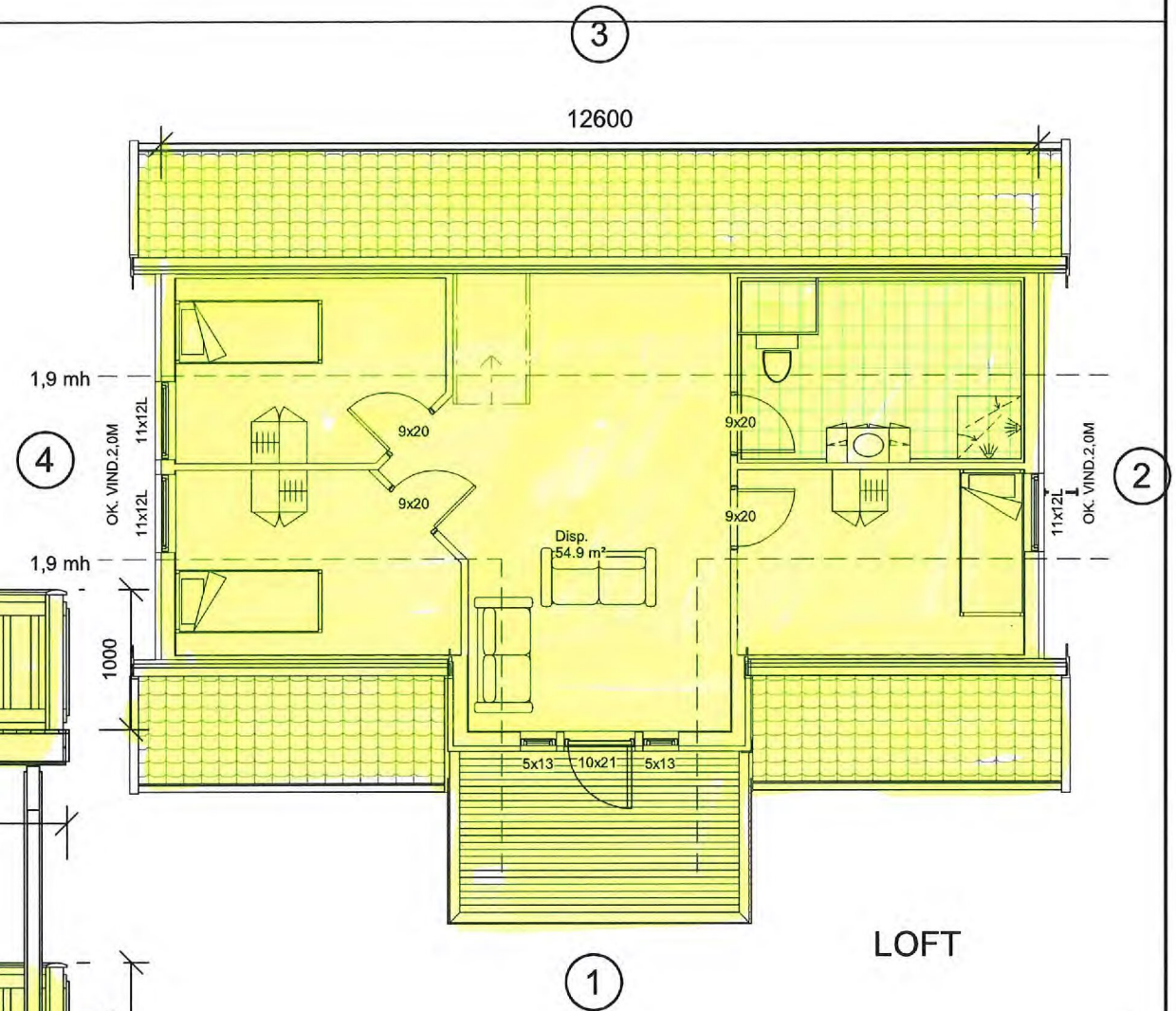

LOFT

BYGG 3
SEKSJON 5
SEKSJON 6

Areal BRA	
Beskrivelse:	Areal:
SOKKEL	88.5 m ²
Hovedplan	92.3 m ²
Disp.	54.9 m ²
Balkong	10.7 m ²
	246.5 m ²

Areal BYA	
	115 m ²

Risikoklasse :	4
Brannklasse :	2

REKNES BYGGJEVARER L.L.
Selvåg, 5986 Hosteland - avd. Isdalstø, 5914 Isdalstø
Tlf: 56 16 60 60 - fax: 56 16 60 61

UTARBEIDET AV:	REKNES BYGGJEVARER L.L.	G.nr/B.nr:	134/263
TILTAKSHAVER:	REKNES BYGGJEVARER L.L.	KOMMUNE:	Alver
BYGGEPLASS:			

TEGN, INNHOLD:	SNITT, LOFT	MÅLESTOKK:	1:100
PROSJEKT:	HILLAND	PROSJEKT NR:	130553
ARKITEKT:	I.Porzucek	TEGN:	-
DATO:	13.10.2020	REV:	G
		TEGN.NR:	102

DAGENS SITUASJON SEKSJON 5 OG 6

BYGG 3

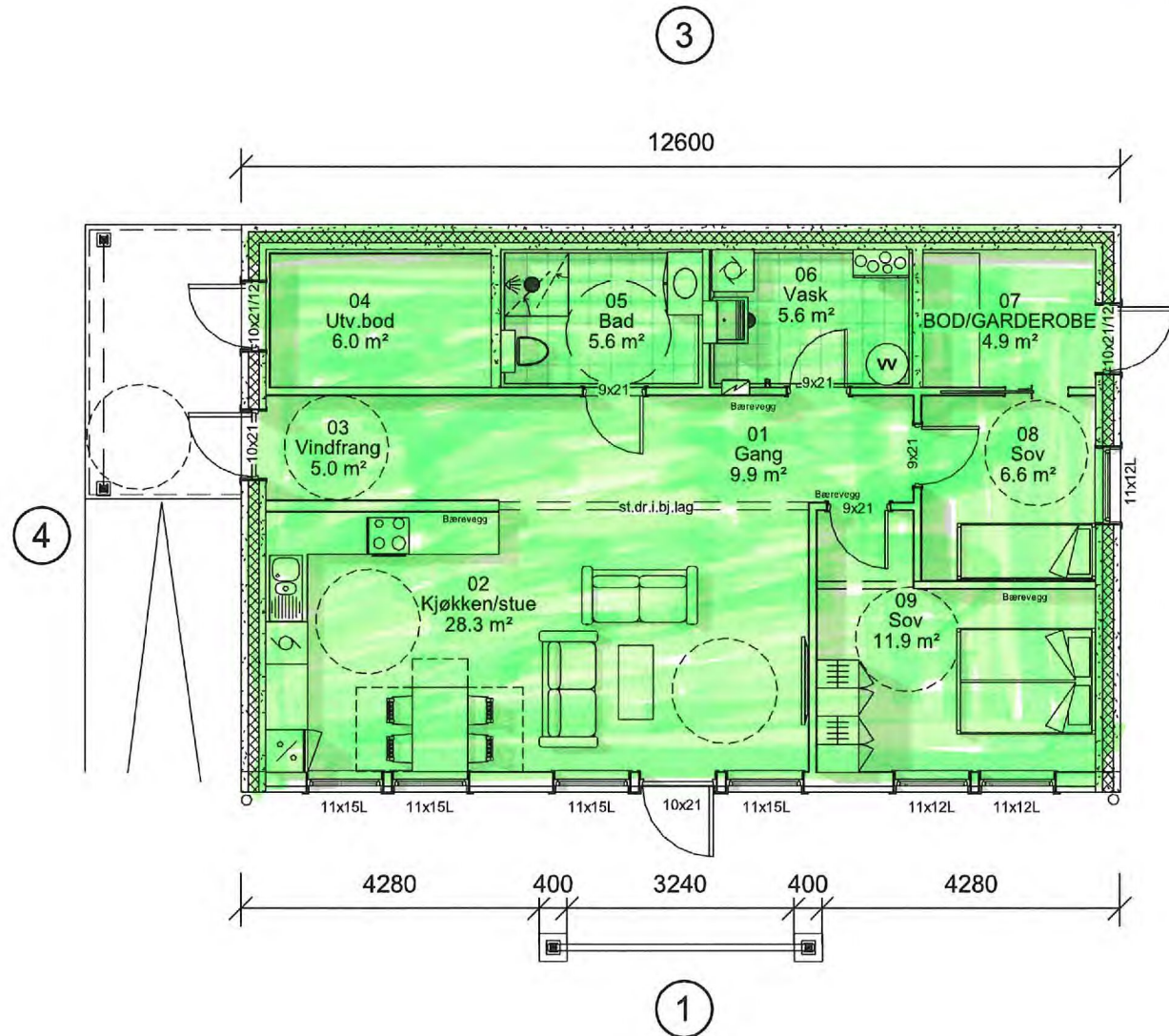

SOKKEL

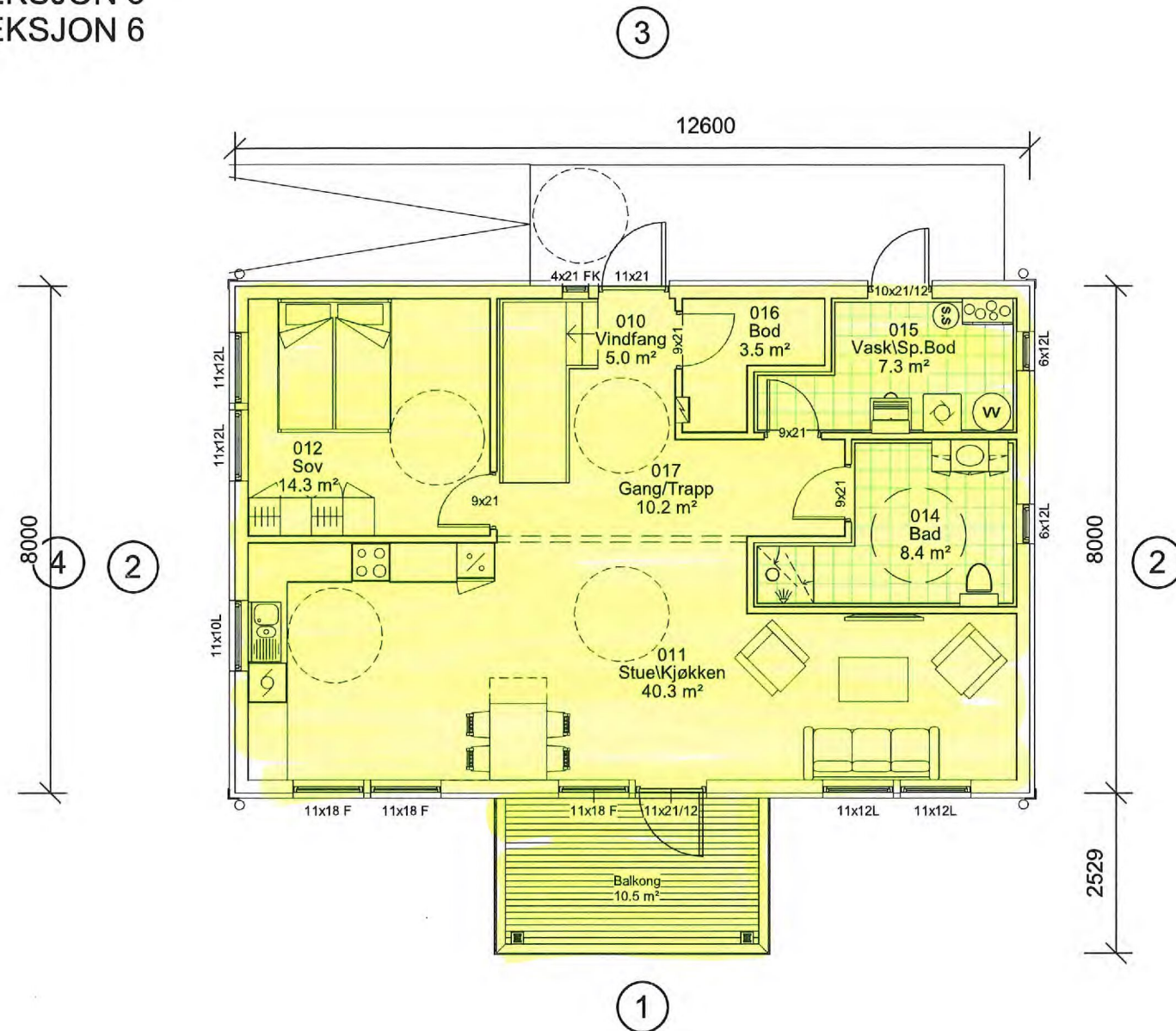

HOVEDPLAN

REKNES BYGGJEVARER L.L.
Selvåg, 5986 Hosteland - avd. Isdalstø, 5914 Isdalstø
Tlf: 56 16 60 60 - fax: 56 16 60 61

UTARBEIDET AV:	REKNES BYGGJEVARER L.L.	G.nr/B.nr:	134/263
TILTAKSHAVER:	REKNES BYGGJEVARER L.L.	KOMMUNE:	Alver
BYGGEPLASS:			

mundus

TEGN, INNHOLD:	SOKKEL, HOVEDPLAN			MALESTOKK:	1:100
PROSJEKT:	HILLAND			PROSJEKT NR:	130553
ARKITEKT:	I.Porzucek	DATO:	13.10.2020	TEGN:	PLAN
		REV:	G	TEGN.NR:	101

NY SITUASJON SEKSJON 5

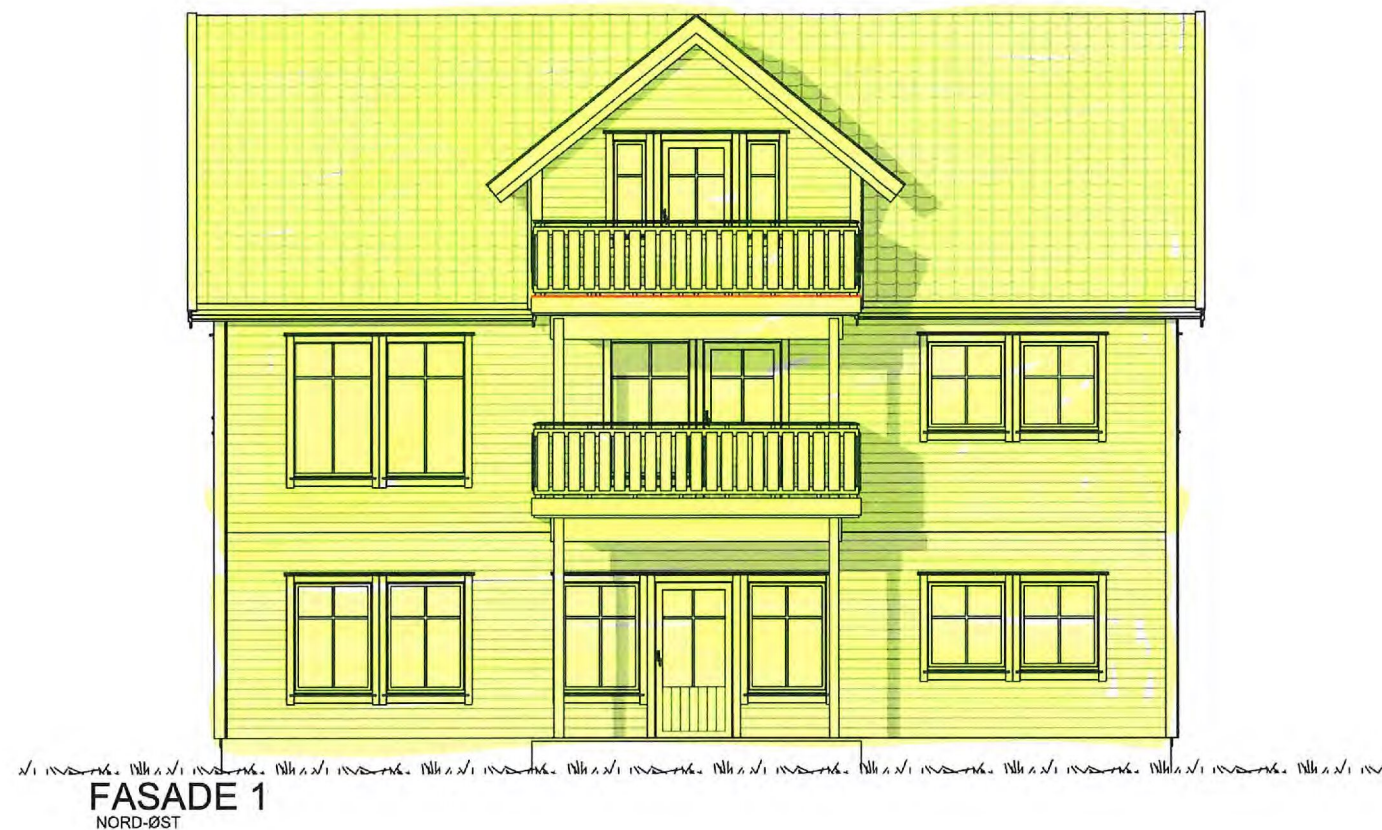
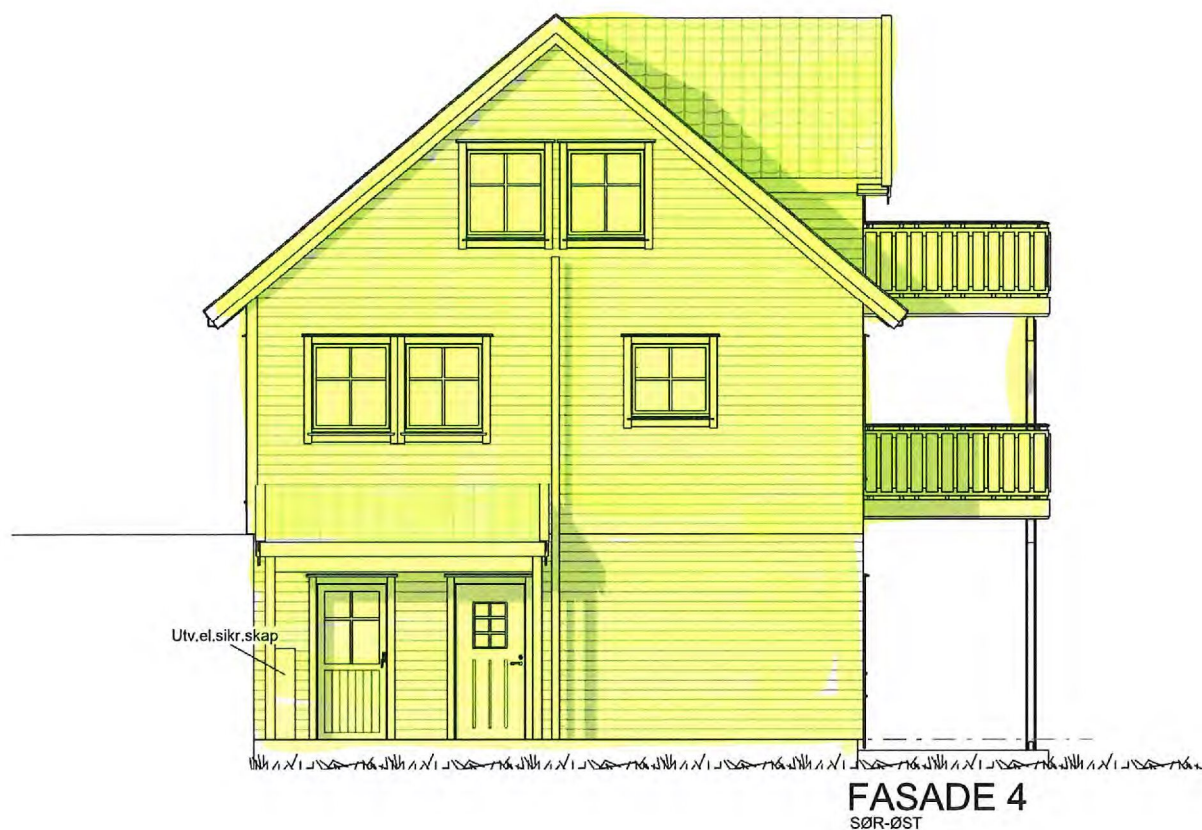

REKNES BYGGJEVARER L.L.
Selvåg, 5986 Hosteland - avd. Isdalstø, 5914 Isdalstø
Tlf: 56 16 60 60 - fax: 56 16 60 61
FRÅ GRUNNMUR TIL FERDIG HUS

UTARBEIDET AV:	REKNES BYGGJEVARER L.L.
TILTAKSHAVER:	REKNES BYGGJEVARER L.L.
BYGGEPLASS:	Alver
G.nr/B.nr:	134/263
KOMMUNE:	Alver

mundus

TEGN, INNHOLD:	FASADER	MÅLESTOKK:	1:100
PROSJEKT:	HILLAND	PROSJEKT NR:	130553
ARKITEKT:	I.Porucek	DATO:	13.10.2020
TEGN:	-	REV:	G
TEGN.NR:	103		

NY SITUASJON SEKSJON 5

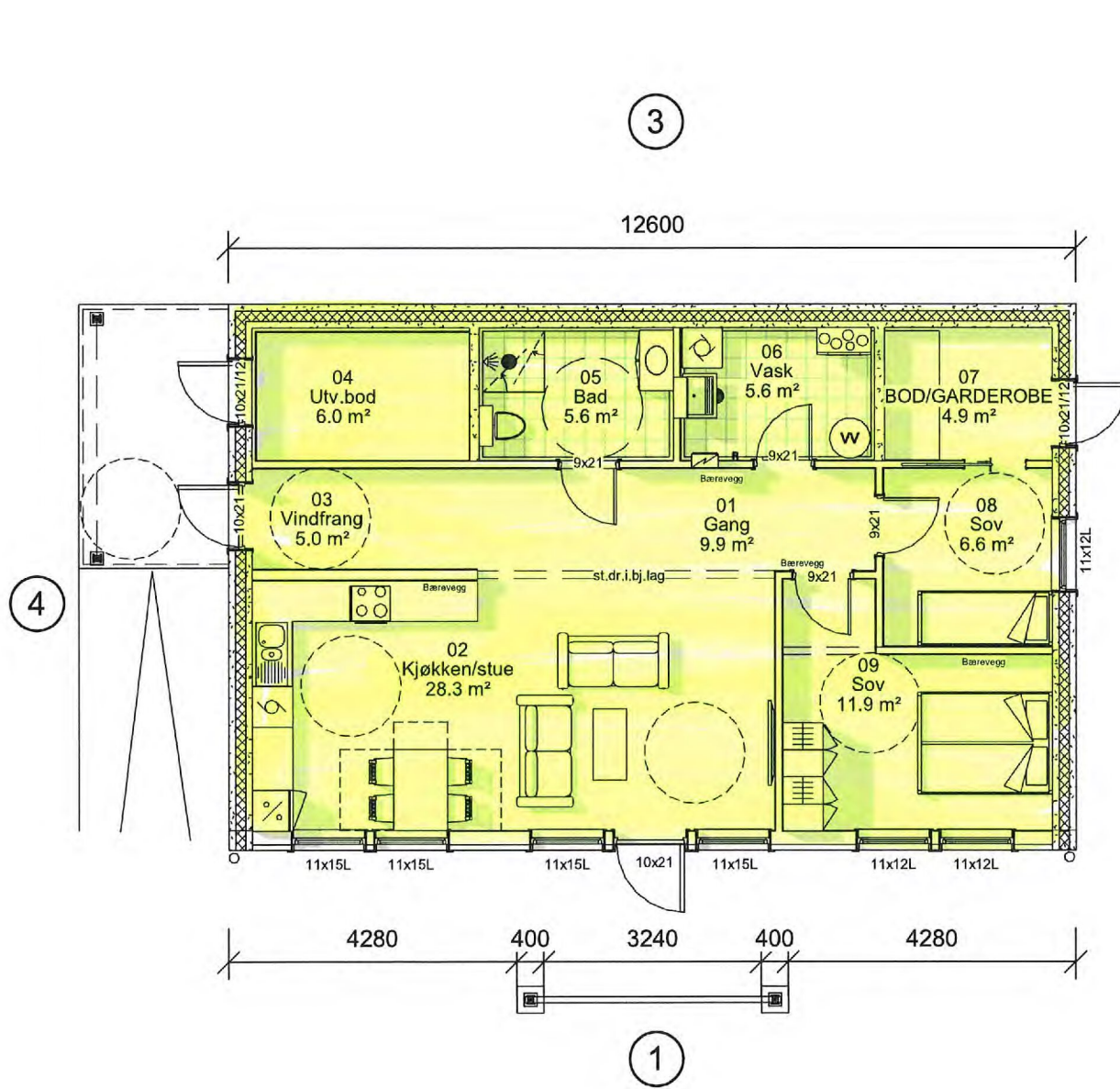

SOKKEL

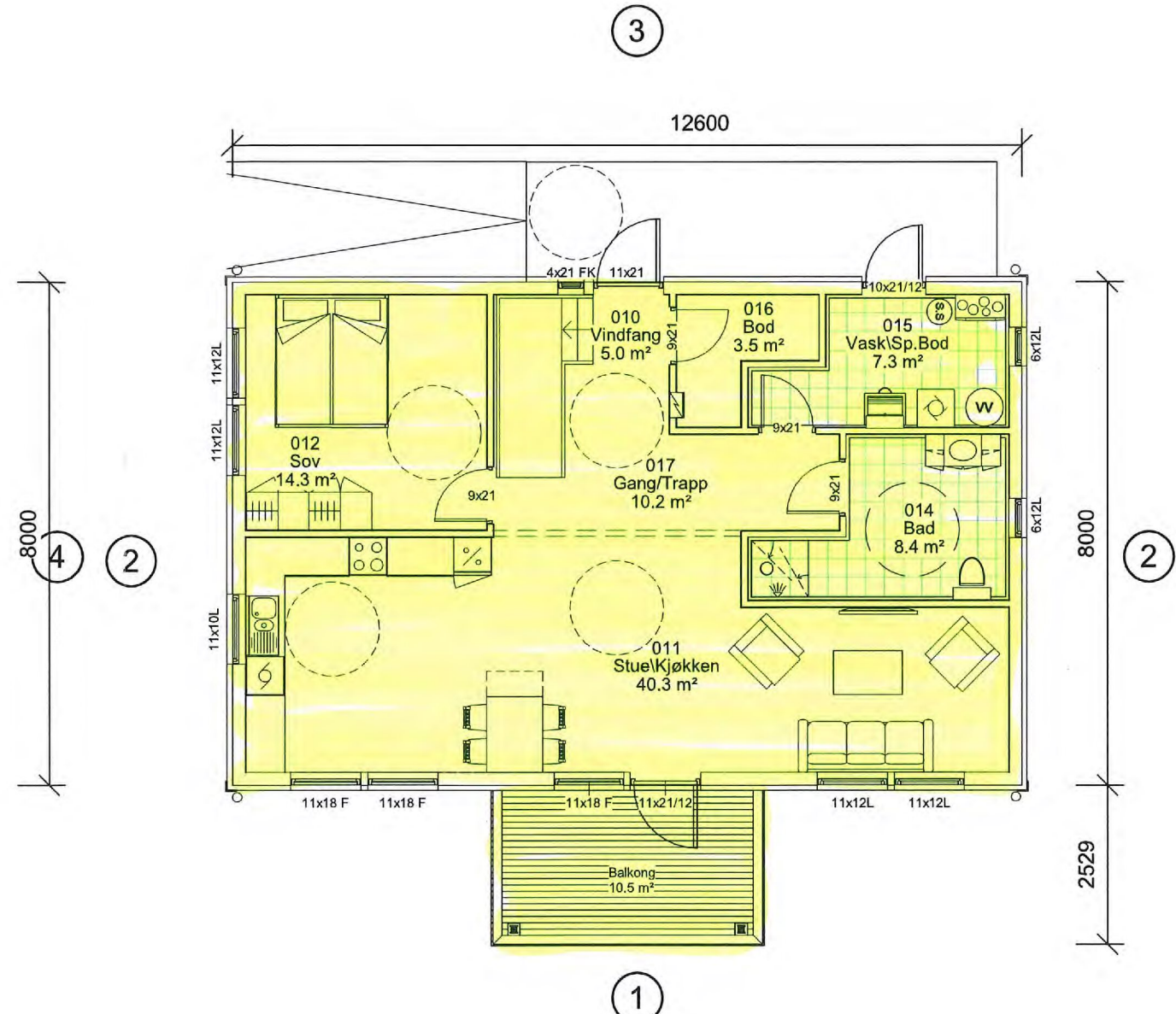

HOVEDPLAN

REKNES BYGGJEVARER L.L.
 Selvåg, 5986 Hosteland - avd. Isdalstø, 5914 Isdalstø
 Tlf: 56 16 60 60 - fax: 56 16 60 61
 FRA GRUNNMUR TIL FERDIG HUS

UTARBEIDET AV:	REKNES BYGGJEVARER L.L.	G.nr/B.nr:	134/263
TILTAKSHAVER:	REKNES BYGGJEVARER L.L.	KOMMUNE:	Alver
BYGGEPLASS:			

M
mundus

TEGN, INNHOLD:		SOKKEL, HOVEDPLAN		MÅLESTOKK:	1:100
PROSJEKT:		HILLAND		PROSJEKT NR:	130553
ARKITEKT:	DATO:	TEGN:	REV:	TEGN.NR:	
I.Porzucek	13.10.2020	PLAN	G	101	