

D-4
5-1

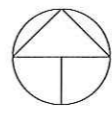
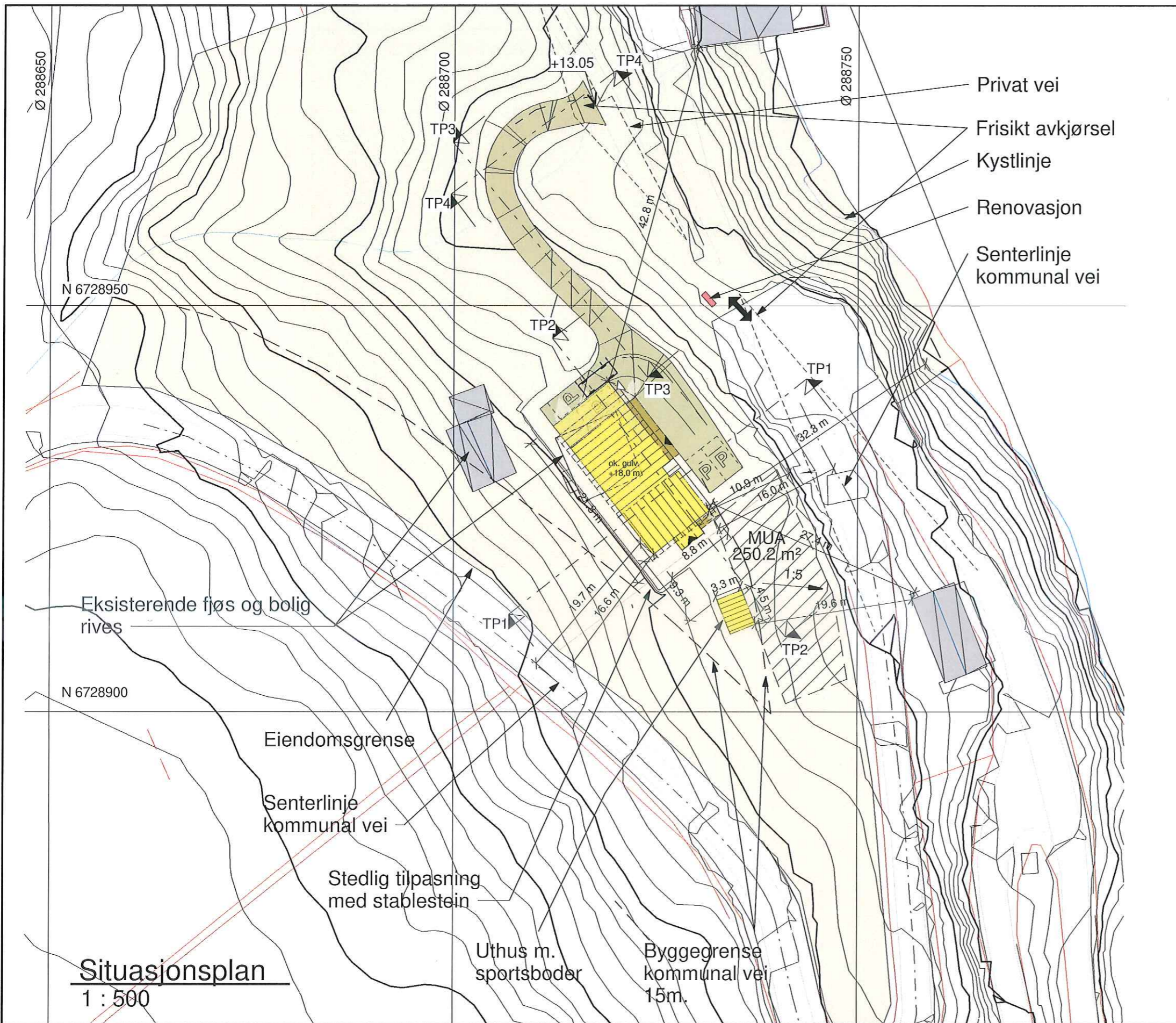

Oversikt full tomt
1 : 2000

BEBYGD AREAL

Tomt:	6402.0 m ²
- Bolig inkl bileilighet og 1 park	180 m ²
- Parkering hovedbolig	18 m ²
- Parkering bileilighet	36 m ²
- Sykkelpark. hovedbolig	2.5 m ²
- Sykkelpark. bileilighet	2.5 m ²

Totalt: 239.04 m²-BYA

GRAD AV UTNYTTING (%-BYA)

239 m ² x 100	= 3.7 %-BYA
6402 m ²	

ANMERKNINGER:

- Tegningen er basert på kartinfo levert av Ambita / e-torg / kommunen (FKB). Erfaring tilsier at avvik kan forekomme. Verifisering er derfor nødvendig.
- **Koordinatsystem:** UTM EUREF89 lokal sone
- VA nett ikke lokalisert. Må kontrolleres.

Situasjonsplan
1 : 500

Utarbeidet av:
MESTERGRUPPEN
ARKITEKTER
E-mail: post@mgarkitekter.no

MEDLEM:
Majo Eiendom AS
TILTAKSHAVER:
Lydia Hoen Tjore
BYGGEPLASS:
Nøtlevågen 131
G.nr/B.nr:
469/5
KOMMUNE:
Alver

REV.	DATO	REVISJON	SIGN.
A	29.03.22	Ekstra terrengprofiler av vei/avkjørsel	ALF

TEGN, INNHOLD:
Situasjonsplan
FORMAT: A3
MÅLESTOKK: As
PROSJEKT:
Lydia Hoen Tjore
PROSJEKTNR:
20211034
ARKITEKT:
MAJO/ALF
DATO:
07.12.21
TEGN:
ALF
REV:
A
TEGN.NR:
U10.02

----- = Eksisterende terreng
 _____ = Nytt terreng

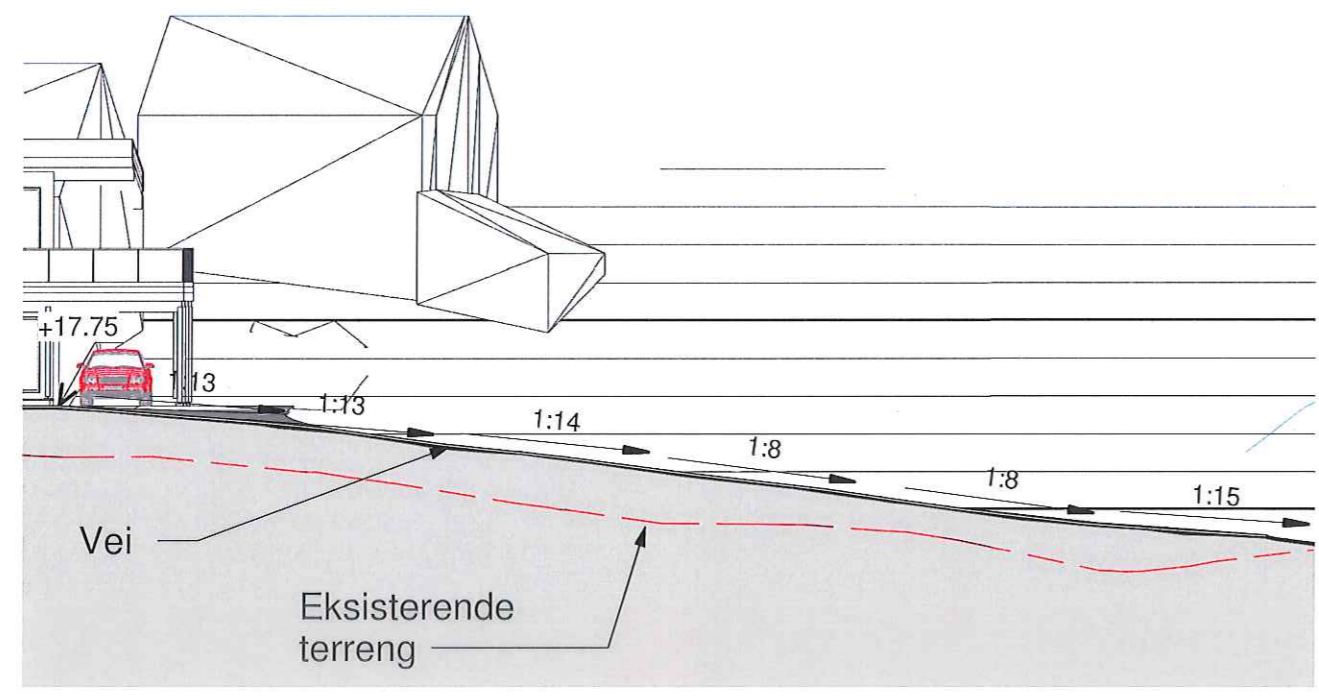

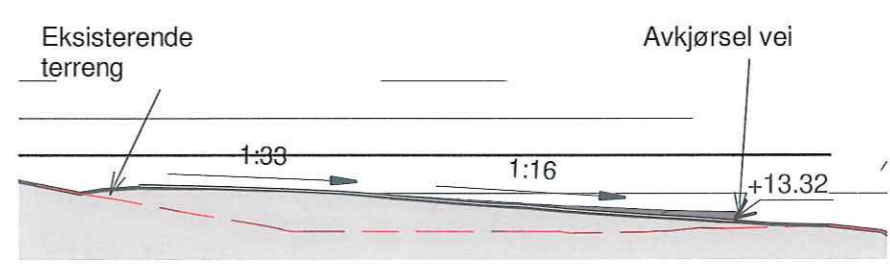

TP3
1 : 200



TP4
1 : 200

NB! Vei er ikke detaljprosjektert!

	Utarbeidet av:  E-mail: post@mgarkitekter.no	MEDLEM: Majo Eiendom AS TILTAKSHAVER: Lydia Hoen Tjore G.nr/B.nr: 469/5 BYGGEPLASS: Nøtlevågen 131 KOMMUNE: Alver	<table border="1"> <tr> <td>REV.</td> <td>DATO</td> <td>REVISJON</td> <td>SIGN.</td> </tr> <tr> <td> </td> <td> </td> <td> </td> <td> </td> </tr> </table>	REV.	DATO	REVISJON	SIGN.					TEGN, INNHOLD: Terrengsnitt TP3/TP4 vei/avkjørsel PROSJEKT: Lydia Hoen Tjore ARKITEKT: MAJO/ALF DATO: 03/29/22 TEGN: ALF REV: ALF	FORMAT: A3 MÅLESTOKK: 1 : 200 PROSJEKT NR: 20211034 TEGN.NR: T44.03
	REV.	DATO	REVISJON	SIGN.									
© Denne tegning må ikke kopieres eller benyttes ved foretagender som rettighetshaver ikke medvirker i.													

D-4
S-3

----- = Eksisterende terreng
 ————— = Nytt terreng

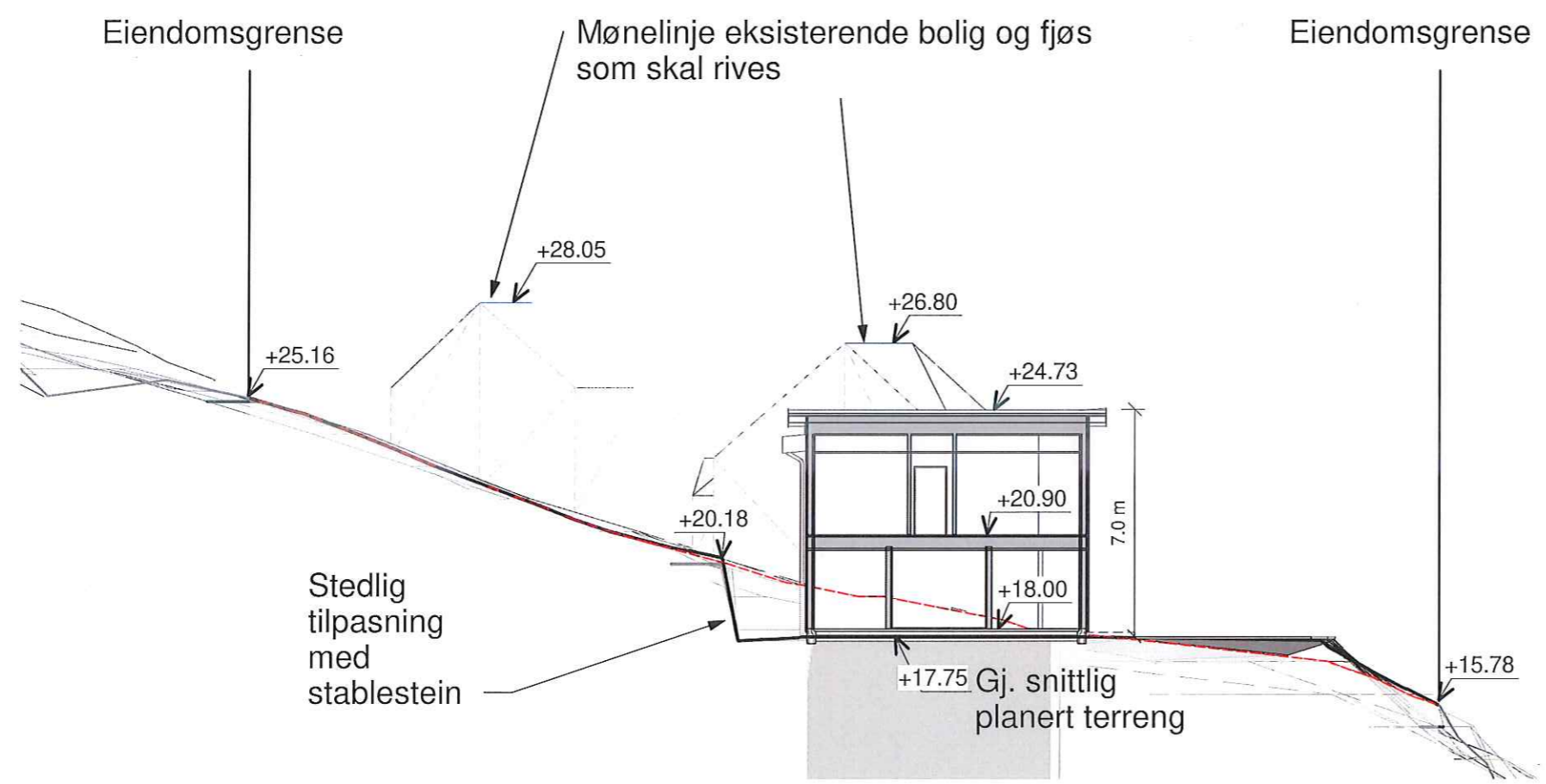

Utarbeidet av:
MG MESTERGRUPPEN
ARKITEKTER
 E-mail: post@mgarkitekter.no

MEDLEM:
 Majo Eiendom AS
 TILTAKSHAVER:
 Lydia Hoen Tjore G.nr/B.nr:
 469/5
 BYGGEPLASS:
 Nøtlevågen 131 KOMMUNE:
 Alver

REV.	DATO	REVISJON	SIGN.

TEGN, INNHOLD: Terrengsnitt TP1		FORMAT: A3	MÅLESTOKK: 1 : 200
PROSJEKT: Lydia Hoen Tjore		PROSJEKT NR: 20211034	
ARKITEKT: MAJO/ALF	DATO: 07.12.21	TEGN: ALF	REV:
		TEGN.NR: T44.01	

D-4
S-4

----- = Eksisterende terreng
 ————— = Nytt terreng

Mønelinje eksisterende bolig og fjøs som skal rives

Uthus med sportsboder for begge boenheter

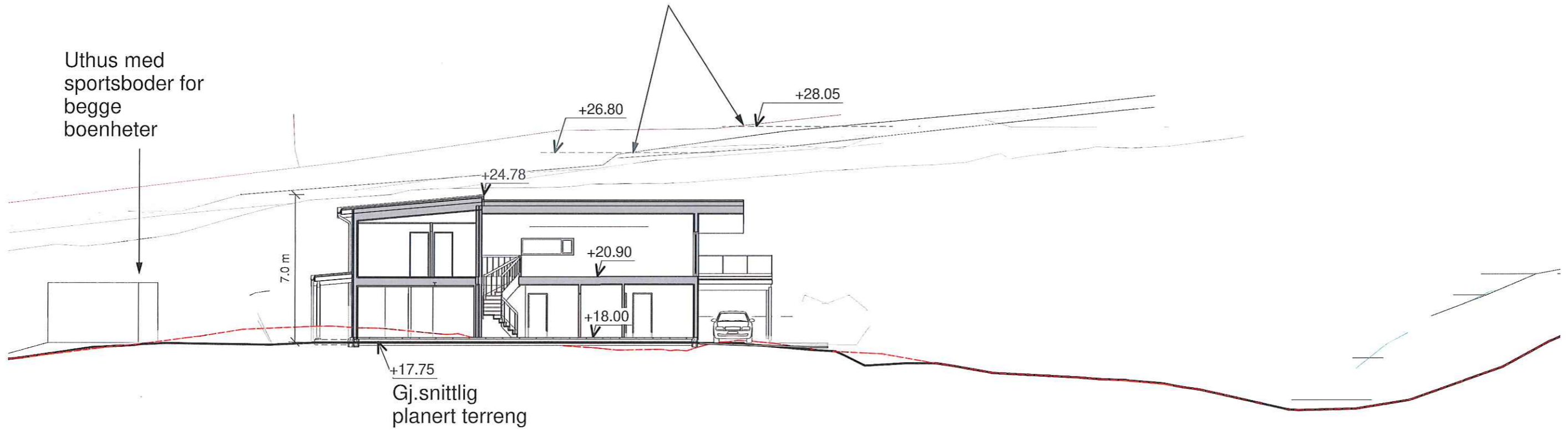

Utarbeidet av:
MG MESTERGRUPPEN
ARKITEKTER
 E-mail: post@mgarkitekter.no

MEMBER:
 Majo Eiendom AS
 TILTAKSHAVER:
 Lydia Hoen Tjore
 G.nr/B.nr:
 469/5
 BYGGEPLASS:
 Nøtlevågen 131
 KOMMUNE:
 Alver

REV.	DATO	REVISJON	SIGN.

TEGN, INNHOLD: Terrennsnitt TP2		FORMAT: A3	MÅLESTOKK: 1 : 200
PROSJEKT: Lydia Hoen Tjore		PROSJEKT NR: 20211034	
ARKITEKT: MAJO/ALF	DATO: 07.12.21	TEGN: ALF	REV:
		TEGN.NR: T44.02	