

## Søknad om tillatelse til tiltak

etter plan- og bygningsloven § 20-3, jf. § 20-1

Opplysninger gitt i søknad eller vedlegg til søknaden vil bli registrert i matrikkelen.

Rammetillatelse

Ett-trinns søknadsbehandling

Oppfylles vilkårene for 3 ukers saksbehandling, jf. § 21-7 annet ledd?  Ja  Nei

### Erklæring om ansvarsrett for ansvarlig søker

Tiltaksklasse SØK

1

Foreligger sentral godkjenning?  Ja  Nei

Berører tiltaket eksisterende eller fremtidige arbeidsplasser?  Ja  Nei

Hvis ja, skal samtykke innhentes fra Arbeidstilsynet før igangsetting av tiltaket. Byggblankett 5177 med vedlegg.

Berører tiltaket byggverk oppført før 1850, jf. Kulturminneloven § 25, andre ledd?  Ja  Nei

Hvis ja, skal uttalelse fra fylkeskommunen foreligge før igangsetting av tiltaket.

Søknaden gjelder							
Eiendom/ byggested	Gnr.	Bnr.	Festenr.	Seksjonsnr.	Bygningsnr.	Bolignr.	
	345	13	0	0			
	Adresse				Postnr.	Poststed	
	Rosslandsvegen 1519				5917	Rossland	
Planlagt bruk/formål	<input type="checkbox"/> Bolig	<input type="checkbox"/> Fritidsbolig	<input type="checkbox"/> Garasje	<input checked="" type="checkbox"/> Annet: Biovac	Beskriv		
						Bygn.typekode (jf. s. 2)	
Tiltakets art pbl § 20-1 (flere kryss mulig)	Nye bygg og anlegg		<input type="checkbox"/> Nytt bygg *)	<input type="checkbox"/> Parkeringsplass *)	<input checked="" type="checkbox"/> Anlegg	<input type="checkbox"/> Veg	<input type="checkbox"/> Vesentlig terrenginngrep
	Endring av bygg og anlegg		<input type="checkbox"/> Tilbygg, påbygg, underbygg *)		<input type="checkbox"/> Fasade		
			<input type="checkbox"/> Konstruksjon	<input type="checkbox"/> Reparasjon	<input type="checkbox"/> Ombygging	<input type="checkbox"/> Anlegg	
	Endring av bruk		<input type="checkbox"/> Bruksendring		<input type="checkbox"/> Vesentlig endring av tidligere drift		
	Riving		<input type="checkbox"/> Hele bygg *)	<input type="checkbox"/> Deler av bygg *)	<input type="checkbox"/> Anlegg		
	Bygn.tekn. installasj.**)		<input checked="" type="checkbox"/> Nyanlegg *)	<input type="checkbox"/> Endring	<input type="checkbox"/> Reparasjon		
	Endring av bruks-enhet i bolig		<input type="checkbox"/> Oppdeling		<input type="checkbox"/> Sammenføyning		
	Innhegning, skilt		<input type="checkbox"/> Innhegning mot veg	<input type="checkbox"/> Reklame, skilt, innretning e.l.			
<input checked="" type="checkbox"/> Annet:	Beskriv Nedsetting av biovac resneanlegg Fd 5 N GRP m slamsikringskumme						
*) Byggblankett 5175 fylles ut og vedlegges. (Vedlegg gruppe A)				**) Gjelder kun når installasjonen ikke er en del av et større tiltak.			

Vedlegg			
Beskrivelse av vedlegg	Gruppe	Nr. fra – til	Ikke relevant
Opplysninger om ytre rammer og bygningsspesifikasjon for tiltaket (Byggblankett 5175)	A	–	<input checked="" type="checkbox"/>
Dispensasjonssøknad (begrunnelse/vedtak) (pbl kap. 19)	B	–	<input checked="" type="checkbox"/>
Nabovarsling (Kvittering for nabovarsel/Opplysninger gitt i nabovarsel/nabomerknader/kommentarer til nabomerknader)	C	1 – 2	<input type="checkbox"/>
Situasjonsplan, avkjørselsplan bygning/eiendom	D	3 – 4	<input type="checkbox"/>
Tegninger	E	–	<input checked="" type="checkbox"/>
Redegjørelser/kart	F	–	<input checked="" type="checkbox"/>
Erklæring om ansvarsrett/gjennomføringsplan	G	5 – 9	<input type="checkbox"/>
Boligspesifikasjon i Matrikkelen	H	–	<input type="checkbox"/>
Uttalelse/vedtak fra annen offentlig myndighet	I	–	<input type="checkbox"/>
Andre vedlegg	Q	10 – 13	<input type="checkbox"/>

Erklæring og underskrift			
Ansvarlig søker bekrefter at hele tiltaket belegges med ansvar, og dekker kravene i henhold av plan- og bygningsloven. En er kjent med reglene om straff og sanksjoner i pbl kap. 32 og at det kan medføre reaksjoner dersom det gis uriktige opplysninger. Foretaket forplikter seg til å stille med nødvendig kompetanse i tiltaket, jf. SAK10 kap. 10 og 11.			
Ansvarlig søker for tiltaket		Tiltakshaver	
Foretak	Org.nr.	Navn	
Skarsvåg rør og interiør AS	979 679149	Ole Bendik Vikebø	
Adresse		Adresse	
Melandsvegen 15		Rosslandsvegen 1519	
Postnr.	Poststed	Postnr.	Poststed
5919	TRÈKHAUG	5917	Rossland
Kontaktperson	Telefon	Eventuelt organisasjonsnummer	
Caroline H. Bogetveit	99425237		
E-post		E-post	Telefon (dagtid)
Post@skarsvag-ror.no		olebendik.v@gmail.com	902 68 071
Dato	Underskrift	Dato	Underskrift
19.04.2022	Caroline H. Land Bogetveit		
Gjentas med blokkbokstaver		Gjentas med blokkbokstaver	
CAROLINE HITLAND BOGETVEIT			

Fakturaadresse	
Navn	
Ole Bendik Vikebø	
Adresse	
ROSSLANDSVEGEN 1519	
Postnr.	Poststed
5917	Rossland
Eventuelt organisasjonsnummer	

**Bygningstypekoder****BOLIG**

Dersom bruksarealet til bolig er større enn bruksarealet til annet enn bolig, velges bygningstype kodet innen hovedgruppen "Bolig" (111–199). Ved valg av bygningstype velges den med størst andel av arealet innen hovedgruppen.

**Enebolig**

- 111 Enebolig
- 112 Enebolig med hybel/sokkelleilighet
- 113 Våningshus

**Tomannsbolig**

- 121 Tomannsbolig, vertikaldelt
- 122 Tomannsbolig, horisontaldelt
- 123 Våningshus, tomannsbolig, vertikaldelt
- 124 Våningshus tomannsbolig, horisontaldelt

**Rekkehus, kjedehus, andre småhus**

- 131 Rekkehus
- 133 Kjede-/atriumhus
- 135 Terrassehus
- 136 Andre småhus med 3- boliger eller flere

**Store boligbygg**

- 141 Stort frittliggende boligbygg på 2 et.
- 142 Stort frittliggende boligbygg på 3 og 4 et.
- 143 Stort frittliggende boligbygg på 5 et. eller mer
- 144 Store sammenbygde boligbygg på 2 et.
- 145 Store sammenbygde boligbygg på 3 og 4 et.
- 146 Store sammenbygde boligbygg på 5 et. eller mer

**Bygning for bofellesskap**

- 151 Bo- og servicesenter
- 152 Studenthjem/studentboliger
- 159 Annen bygning for bofellesskap\*

**Fritidsbolig**

- 161 Hytter, sommerhus ol. fritidsbygg
- 162 Helårsbolig som benyttes som fritidsbolig
- 163 Våningshus som benyttes som fritidsbolig

**Koie, seterhus og lignende**

- 171 Seterhus, sel, orbu og lignende
- 172 Skogs- og utmarkskoie, gamme

**Garasje og uthus til bolig**

- 181 Garasje, uthus, anneks til bolig
- 182 Garasje, uthus, anneks til fritidsbolig

**Annen boligbygning**

- 193 Boligbrakker
- 199 Annen boligbygning (sekundærbolig reindrift)

**ANNET**

Dersom bruksarealet ikke omfatter bolig eller bruksarealet til bolig er mindre enn til annet, velges bygningstype kodet innen "Annet" (211–840) ut fra hovedgruppen som samlet utgjør det største arealet. Ved valg av bygningstype velges den med størst andel av arealet innen hovedgruppen.

**INDUSTRI OG LAGER****Industribygning**

- 211 Fabrikbygning
- 212 Verkstedsbygning
- 214 Bygning for renseanlegg
- 216 Bygning for vannforsyning
- 219 Annen industribygning \*

**Energiforsyningsbygning**

- 221 Kraftstasjon (> 15 000 kVA)
- 223 Transformatorstasjon (> 10 000 kVA)
- 229 Annen energiforsyning \*

**Lagerbygning**

- 231 Lagerhall
- 232 Kjøle- og fryselager
- 233 Silobygning
- 239 Annen lagerbygning \*

**Fiskeri- og landbruksbygning**

- 241 Hus for dyr/landbruk, lager/silo
- 243 Veksthus
- 244 Driftsbygning fiske/fangst/oppdrett
- 245 Naust/redskapshus for fiske
- 248 Annen fiskeri- og fangstbygning
- 249 Annen landbruksbygning \*

**KONTOR OG FORRETNING****Kontorbygning**

- 311 Kontor- og administrasjonsbygning, rådhus
- 312 Bankbygning, posthus
- 313 Mediabygning
- 319 Annen kontorbygning \*

**Forretningsbygning**

- 321 Kjøpesenter, varehus
- 322 Butikk/forretningsbygning
- 323 Bensinstasjon
- 329 Annen forretningsbygning \*
- 330 Messe- og kongressbygning

**SAMFERDSEL OG KOMMUNIKASJON****Ekspedisjonsbygning, terminal**

- 411 Ekspedisjonsbygning, flyterminal, kontrolltårn
- 412 Jernbane- og T-banestasjon
- 415 Godsterminal
- 416 Postterminal
- 419 Annen ekspedisjon- og terminalbygning \*

**Telekommunikasjonsbygning**

- 429 Telekommunikasjonsbygning

**Garasje- og hangarbygning**

- 431 Parkeringshus
- 439 Annen garasje-/hangarbygning \*

**Veg- og trafikktilsynsbygning**

- 441 Trafikktilsynsbygning \*
- 449 Annen veg- og biltilsynsbygning \*

**HOTELL OG RESTAURANT****Hotellbygning**

- 511 Hotellbygning
- 512 Motellbygning
- 519 Annen hotellbygning \*

**Bygning for overnatting**

- 521 Hospits, pensjonat
- 522 Vandrer-/feriehjem
- 523 Appartement
- 524 Camping/utleiehytte
- 529 Annen bygning for overnatting \*

**Restaurantbygning**

- 531 Restaurantbygning, kafébygning
- 532 Sentralkjøkken, kantinebygning
- 533 Gatekjøkken, kioskbygning
- 539 Annen restaurantbygning \*

**KULTUR OG UNDERVISNING****Skolebygning**

- 611 Lekepark
- 612 Barnehage
- 613 Barneskole
- 614 Ungdomsskole
- 615 Kombinert barne- ungdomsskole
- 616 Videregående skole
- 619 Annen skolebygning \*

**Universitets-, høyskole og forskningsbygning**

- 621 Universitet/høgskole m/auditorium, lesesal mv.
- 623 Laboratoriebygning
- 629 Annen universitets-, høyskole og forskningsbygning \*

**Museums- og biblioteksbygning**

- 641 Museum, kunstgalleri
- 642 Bibliotek/mediatek
- 643 Zoologisk-/botanisk hage (bygning)
- 649 Annen museums-/biblioteksbygning \*

**Idrettsbygning**

- 651 Idrettshall
- 652 Ishall
- 653 Svømmehall
- 654 Tribune og idrettsgarderobe
- 655 Helsestudio
- 659 Annen idrettsbygning \*

**Kulturhus**

- 661 Kino-/teater-/opera-/konsertbygning
- 662 Samfunnshus, grendehus
- 663 Diskotek
- 669 Annet kulturhus \*

**Bygning for religiøse aktiviteter**

- 671 Kirke, kapell
- 672 Bedehus, menighetshus
- 673 Krematorium/gravkapell/bårehus
- 674 Synagoge, moske
- 675 Kloster
- 679 Annen bygning for religiøse aktiviteter \*

**HELSE****Sykehus**

- 719 Sykehus \*

**Sykehjem**

- 721 Sykehjem
- 722 Bo- og behandlingssenter
- 723 Rehabiliteringsinstitusjon, kurbad
- 729 Annet sykehjem \*

**Primærhelsebygning**

- 731 Klinik, legekontor/-senter/-vakt
- 732 Helse-/sosialsenter, helsestasjon
- 739 Annen primærhelsebygning \*

**FENGSEL, BEREDSKAP O.A.****Fengselsbygning**

- 819 Fengselsbygning \*

**Beredskapsbygning**

- 821 Politistasjon
- 822 Brannstasjon, ambulansestasjon
- 823 Fyrstasjon, losstasjon
- 824 Stasjon for radarovervåk. av fly-/skiptrafikk
- 825 Tilfluktsrom/bunker
- 829 Annen beredskapsbygning \*
- 830 Monument
- 840 Offentlig toalett

\*) eller bygning som har nær tilknytning til lignende bygninger

Kommunens saksnr.

Prosjektnr.  
3908

## Samsvarserklæring

etter plan- og bygningsloven (pbl) § 23-1, SAK10 kapittel 12  
Samsvarserklæringen skal sendes til ansvarlig søker.

Erklæringen gjelder							
Eiendom/ byggested	Gnr.	Bnr.	Festenr.	Seksjonsnr.	Bygningsnr.	Bolignr.	Kommune
	345	13	0	0			Alver
	Adresse				Postnr.	Poststed	
	Rosslandsvegen 1519				5917	Rossland	

Foretak	
Foretakets navn SKARSVÅG RØR OG INTERIØR AS	Organisasjonsnr. 979679149

Ansvarsrett erklært dato		Arbeidet innen ansvars- området er avsluttet	<input type="checkbox"/> Ja	<input checked="" type="checkbox"/> Nei
-----------------------------	--	---	-----------------------------	---

Ansvarsområde	
Hentet fra erklæring om ansvarsrett	Funksjon (PRO, UTF) <i>SØK</i> PRO
	Beskrivelse av ansvarsområde <i>SØK/</i> PRO/UTF RØRINSTALLASJONER UTVENDIG TILT. KL. 1 - TILKOBLING BIOVAC RENSEANLEGG

Ansvarlig for prosjektering:	
Det er ikke avdekket gjenstående arbeider innenfor ansvarsområdet som er til hinder for å gi:	
<input type="checkbox"/> Rammetillatelse	<input checked="" type="checkbox"/> Igangsettingstillatelse/ ett-trinns tillatelse
<input type="checkbox"/> Midlertidig brukstillatelse	<input type="checkbox"/> Ferdigattest

Ansvarlig for utførelse:	
<input type="checkbox"/> Midlertidig brukstillatelse – Gjenstående arbeider for ansvarsområdet innenfor denne delen av tiltaket frem mot ferdigattest	Angi gjenstående arbeider av mindre vesentlig betydning, innenfor ansvarsområdet og den delen av tiltaket det søkes midlertidig brukstillatelse for
Angi resterende deler av tiltaket hvor det her ikke søkes om midlertidig brukstillatelse	

Sikkerhetsnivå og arbeider som vil bli utført innen 14 dager (Gjelder midlertidig brukstillatelse)			
Gjenstår det arbeid innenfor ansvarsområdet, for at tiltaket skal være sikkert å ta i bruk?	<input type="checkbox"/> Ja	<input type="checkbox"/> Nei	Hvis ja, fyll ut informasjonen nedenfor
For å oppnå tilstrekkelig sikkerhetsnivå, vil følgende arbeider bli utført innen:	Dato		
Type arbeider			

Ferdigattest
<input type="checkbox"/> Ferdigattest – Det er ikke avdekket feil eller mangler som hindrer ferdigattest

Bekreftelser
Vi bekrefter at kvalitetssikring er utført og dokumentert i henhold til erklæring om ansvarsrett og foretakets kvalitetssikring.
<input checked="" type="checkbox"/> Vi bekrefter at prosjektering er i samsvar med ytelser i TEK17 og preaksepterte ytelser (VTEK) eller ved analyse som viser at forskriftens (TEK17) funksjonkrav er oppfylt
<input type="checkbox"/> Vi bekrefter at utførelse er i samsvar med produksjonsunderlag.

Erklæring og underskrift		
Foretaket er kjent med reglene om straff og sanksjoner i plan- og bygningsloven kap 32, og at det kan medføre reaksjoner dersom det er gitt uriktige opplysninger.		
Dato 19.04.2022	Foretakets underskrift <i>Caroline Hitland Bogetveit</i>	Gjentas med blokkbokstaver CAROLINE HITLAND BOGETVEIT

Kommunens saksnr.  Vedlegg  G Side 1 av 1 Versjonsnr.

## Gjennomføringsplan

Ansvarlig søker  Organisasjonsnummer  Tiltaksklasse  Dato.  Signatur, ansv. søker

**Eiendom/ byggested**  Gnr.  Bnr.  Festenr.  Seksj.nr.  Bygn.nr.  Kommune  Adresse  Postnr.  Poststed

979 679 149 1 20.05.2022 *Caroline Hiland Bøgetveit*

13 0 0 0 Alver Rossland 5917

Beskrivelse av funksjon, ansvarsområde, tiltaksklasse		Tiltaks-klasse	Foretakets navn og org.nr.	Kryss for planlagt samsvarserklæring / kontrollertklæring erstattes med dato når denne foreligger				Sett kryss når arbeidet innen ansvarsområdet er avsluttet
Funksjon (PRO, UTF, KONTROLL)	Beskrivelse av ansvarsområdet hentet fra erklæring om ansvarsrett			Søknad om rammetillatelse	Søknad om igangsettings-tillatelse/ett-trinnsøknad	Søknad om midlertidig brukstillatelse	Søknad om ferdiggjøst	
(1)	(2)	(3)	(4)	(5)	(6)	(7)	(8)	(9)
SØK	Nedsetting av biovac resneanlegg Fd 5 N GRP m slamsirkingskumme	1	SKARSVÅG RØR OG INTERIØR AS, 979679149		X			
PRO	Nedsetting av biovac resneanlegg Fd 5 N GRP m slamsirkingskumme	1	SKARSVÅG RØR OG INTERIØR AS, 979679149		X			
UTF	Nedsetting av biovac resneanlegg Fd 5 N GRP m slamsirkingskumme	1	SKARSVÅG RØR OG INTERIØR AS, 979679149				X	
UTF	TERRENGARBEID	1	985416397 - RAGNVALD VALLE				X	

Kommunens saksnr.	Vedlegg nr.	Side
	G-	1 av 1



## Erklæring om ansvarsrett

etter plan- og bygningsloven (pbl) § 23-3

Erklæringen skal sendes til ansvarlig søker.  
Alternativt kan erklæringen sendes direkte til kommunen, men da må ansvarlig søker få tilsendt en kopi.

Erklæringen gjelder							
Eiendom/ byggested	Gnr.	Bnr.	Festenr.	Seksjonsnr.	Bygningsnr.	Bolignr.	Kommune
	345	13	0	0			Alver
Adresse					Postnr.	Poststed	
Rosslandsvegen 1519					5917	Rossland	

Foretak			
Foretakets navn			Organisasjonsnr.
SKARSVÅG RØR OG INTERIØR AS			979679149
Adresse		Postnr.	Poststed
Melandsvegen 15		5919	FREKHAUG
Kontaktperson		Telefon	Mobiltelefon
CAROLINE HITLAND BOGETVEIT		56170710	99425237
E-post			
Post@skarsvag-ror.no			
Foreligger sentral godkjenning ? <input checked="" type="checkbox"/> Ja <input type="checkbox"/> Nei			
Hvis ja, dekkes ansvarsområdene av sentral godkjenning? <input type="checkbox"/> Helt <input checked="" type="checkbox"/> Delvis <input type="checkbox"/> Nei			

Ansvarsområde							
Funksjon (SØK, PRO, UTF, kontroll)	Beskriv arbeidet foretaket skal ha ansvar for	Tiltaks- klasse	Våre samsvarserklæringer/kontrollerklæringer vil foreligge ved: (sett X)				
			Søknad om ramme- tillatelse	Søknad om igangsettings- tillatelse/ ett-trinns søknad	Søknad om midlertidig brukstillatelse	Søknad om ferdigattest	
SØK	RØRINSTALLASJONER UTV-TILKOB. BIOVAC	1		X			
PRO	RØRINSTALLASJONER UTV-TILKOB. BIOVAC	1		X			
UTF	RØRINSTALLASJONER UTV-TILKOB. BIOVAC	1				X	

Erklæring og underskrift	
Foretaket er kjent med reglene om straff og sanksjoner i pbl kap 32 og at det kan medføre reaksjoner dersom det gis uriktige opplysninger. Foretaket forplikter seg til å stille med nødvendig kompetanse i tiltaket jf. SAK10 kap. 10 og 11	
<input checked="" type="checkbox"/> Ansvarlig prosjekterende erklærer at prosjekteringen skal være planlagt, gjennomført og kvalitetssikret i henhold til pbl jf. SAK10 §12-3 <input checked="" type="checkbox"/> Ansvarlig utførende erklærer at arbeidet ikke skal starte før det foreligger kvalitetssikret produksjonsunderlag for respektive del av utførelsen jf SAK10 § 12-4 <input type="checkbox"/> Ansvarlig kontrollerende erklærer uavhengighet, jf. SAK10 § 14-1, og vil redegjøre for endringer som kan påvirke uavhengigheten jf. SAK10 §12-5	
Dato	Underskrift
19.04.2022	<i>Caroline Hitland Bogetveit</i>
Gjentas med blokkbokstaver	
CAROLINE HITLAND BOGETVEIT	

Kommunens saksnr.	Vedlegg nr.	Side
	G-	1 av 1



### Erklæring om ansvarsrett

etter plan- og bygningsloven (pbl) § 23-3

Erklæringen skal sendes til ansvarlig søker.

Alternativt kan erklæringen sendes direkte til kommunen, men da må ansvarlig søker få tilsendt en kopi.

Søknaden gjelder							
Eiendom/ byggested	Gnr.	Bnr.	Festenr.	Seksjonsnr.	Bygningsnr.	Bolignr.	Kommune
	345	13					Alver
Adresse				Postnr.	Poststed		
Rosslandsvegen 1519				5917	Rossland		

Foretak			
Foretakets navn			Organisasjonsnr.
R. Valle Maskin as			985416397
Adresse		Postnr.	Poststed
Seimsstranda 343		5912	Seim
Kontaktperson		Telefon	Mobiltelefon
Ragnvald Valle		90517370	
E-post			
post@rvallemaskin.no			
Foreligger sentral godkjenning? <input type="checkbox"/> Ja <input checked="" type="checkbox"/> Nei			
Dekkes ansvarsområdet av sentral godkjenning <input type="checkbox"/> Helt <input type="checkbox"/> Delvis <input type="checkbox"/> Nei			

Ansvarsområde							
Funksjon (SØK, PRO, UTF, kontroll)	Beskrivelse av ansvarsområdet	Tiltaks- klasse	Våre samsvarserklæringer/kontrollerklæringer vil foreligge ved: (sett X)				
			Søknad om ramme- tillatelse	Søknad om igangsettings- tillatelse/ ett-trinns søknad	Søknad om midlertidig brukstillatelse	Søknad om ferdigattest	
UTF	Terrengarbeid	1				X	

Erklæringer og underskrifter	
Foretaket er kjent med reglene om straff og sanksjoner i pbl kap 32 og at det kan medføre reaksjoner dersom det gis uriktige opplysninger. Foretaket forplikter seg til å stille med nødvendig kompetanse i tiltaket jf. SAK10 kap. 10 og 11	
<input type="checkbox"/> Ansvarlig prosjekterende erklærer at prosjekteringen skal være planlagt, gjennomført og kvalitetssikret i henhold til pbl jf. SAK10 §12-3	
<input checked="" type="checkbox"/> Ansvarlig utførende erklærer at arbeidet ikke skal starte før det foreligger kvalitetssikret produksjonsunderlag for respektive del av utførelsen jf SAK10 § 12-4	
<input type="checkbox"/> Ansvarlig kontrollerende erklærer uavhengighet, jf. SAK10 § 14-1, og vil redegjøre for endringer som kan påvirke uavhengigheten jf. SAK10 §12-5	
Dato	Underskrift
13.05.2022	
Gjentas med blokkbokstaver LINDA SKÅR	

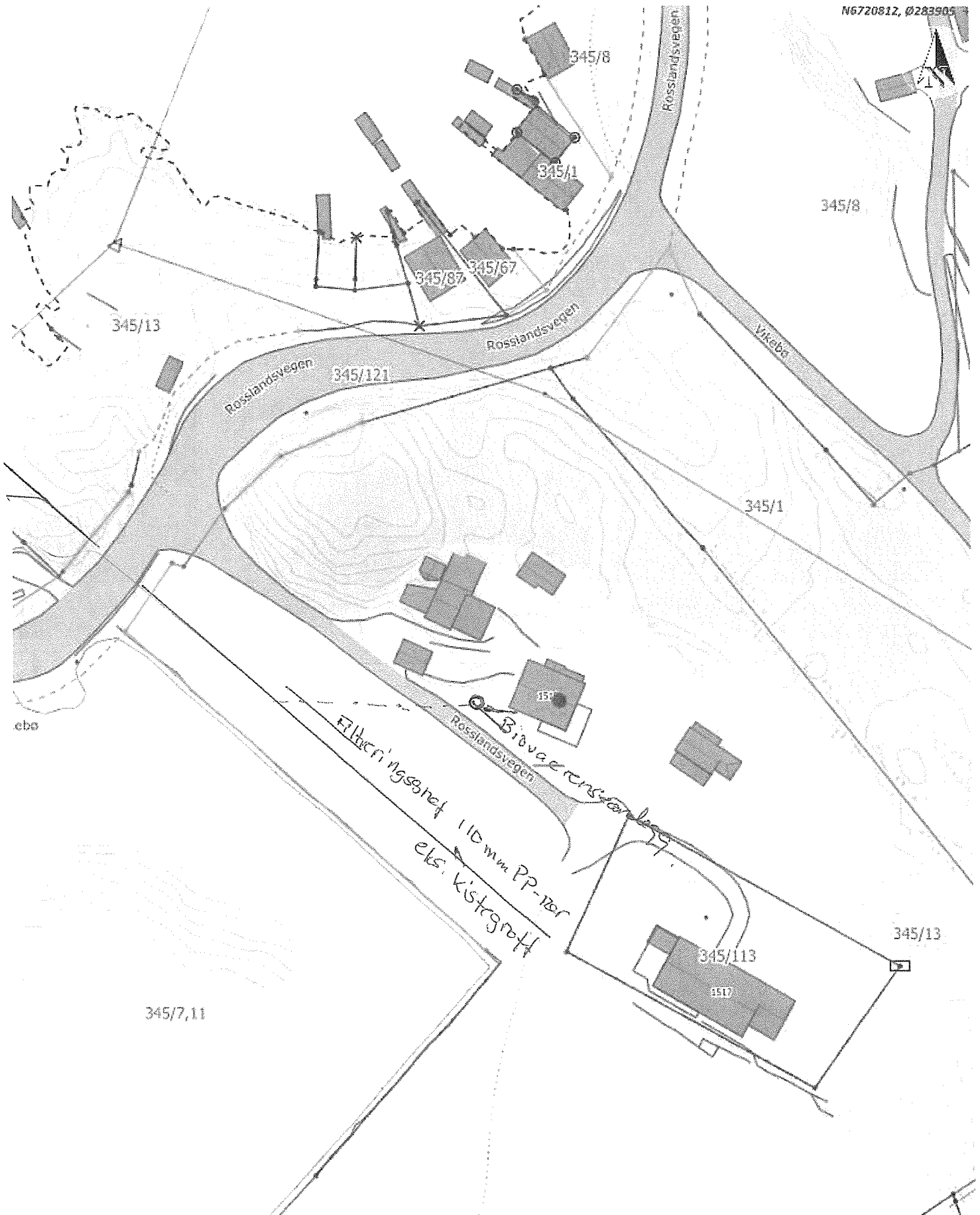

**Situasjonskart -**

Ole Bendik Vikebø, Roslandsvegen 1519. 5917  
Rosland Gnr. 345 Br. 13  
Søknad om nedsetting av Biovac Renseanlegg

Dato: 24-03-2022



Målestokk: 1:750

15m