

Vedlegg C -	Side - av
----------------	--------------

Nullstill



Kvittering for nabovarsel skal sendast kommunen saman med søknaden

Nabovarsel kan anten sendast som rekommandert sending, overleverast personleg mot kvittering eller sendast på e-post mot kvittering. Med kvittering for at e-posten er motteken meinst e-post frå nabo/gjenbuar som stadfester at nabovarslet er motteke. Ved personleg overlevering vil signatur gjelde som stadfesting av at varslet er motteke. Det kan òg signerast på at ein gir samtykke til tiltaket.

Tiltaket gjeld							
Eigedom/ byggjestad	Gnr.	Bnr.	Festenr.	Seksjonsnr.	Bygningsnr.	Bustadnr.	Kommune
	Adresse				Postnr.	Poststad	
	108	22				4	4631 ALVER
	Skrenten 4				5955	LINDÅS	

Følgjande naboar har motteke eller fått rek. sending av vedlagte nabovarsel med tilhøyrande vedlegg:

Nabo-/gjenbuareigedom				Eigar/festar av nabo-/gjenbuareigedom			
Gnr.	Bnr.	Festenr.	Seksjonsnr.	Namn på eigar/festar		Dato sendt e-post	
108	227			VIDAR TRÆLANO			
Adresse				Adresse		Kvittering må leggjast ved	
Skrenten 6				SKRENTEN 6			
Postnr.		Poststad		Postnr.		Poststaden sitt reg.nr.	
5955		LINDÅS		5955		LINDÅS	
Personleg kvittering for		Dato	Sign.	Personleg kvittering for		Dato	Sign.
<input checked="" type="checkbox"/> motteke varsel		10.05.22	Vidar Trælano	<input checked="" type="checkbox"/> samtykke til tiltaket		10.05.22	Vidar Trælano

Nabo-/gjenbuareigedom				Eigar/festar av nabo-/gjenbuareigedom			
Gnr.	Bnr.	Festenr.	Seksjonsnr.	Namn på eigar/festar		Dato sendt e-post	
108	246			Kari Ivor Larsen			
Adresse				Adresse		Kvittering må leggjast ved	
Dalane 30				Dalane 30			
Postnr.		Poststad		Postnr.		Poststaden sitt reg.nr.	
5955		LINDÅS		5955		LINDÅS	
Personleg kvittering for		Dato	Sign.	Personleg kvittering for		Dato	Sign.
<input checked="" type="checkbox"/> motteke varsel		10.05.22	Kari Ivor	<input checked="" type="checkbox"/> samtykke til tiltaket		10.05.22	Kari Ivor

Nabo-/gjenbuareigedom				Eigar/festar av nabo-/gjenbuareigedom			
Gnr.	Bnr.	Festenr.	Seksjonsnr.	Namn på eigar/festar		Dato sendt e-post	
Adresse				Adresse		Kvittering må leggjast ved	
Postnr.		Poststad		Postnr.		Poststaden sitt reg.nr.	
Personleg kvittering for		Dato	Sign.	Personleg kvittering for		Dato	Sign.
<input type="checkbox"/> motteke varsel				<input type="checkbox"/> samtykke til tiltaket			

Nabo-/gjenbuareigedom				Eigar/festar av nabo-/gjenbuareigedom			
Gnr.	Bnr.	Festenr.	Seksjonsnr.	Namn på eigar/festar		Dato sendt e-post	
Adresse				Adresse		Kvittering må leggjast ved	
Postnr.		Poststad		Postnr.		Poststaden sitt reg.nr.	
Personleg kvittering for		Dato	Sign.	Personleg kvittering for		Dato	Sign.
<input type="checkbox"/> motteke varsel				<input type="checkbox"/> samtykke til tiltaket			

Nabo-/gjenbuareigedom				Eigar/festar av nabo-/gjenbuareigedom			
Gnr.	Bnr.	Festenr.	Seksjonsnr.	Namn på eigar/festar		Dato sendt e-post	
Adresse				Adresse		Kvittering må leggjast ved	
Postnr.		Poststad		Postnr.		Poststaden sitt reg.nr.	
Personleg kvittering for		Dato	Sign.	Personleg kvittering for		Dato	Sign.
<input type="checkbox"/> motteke varsel				<input type="checkbox"/> samtykke til tiltaket			

Det er per dags dato innlevert rekommandert sending til ovannemnde adressatar,

Samla tal sendingar: _____

Sign. 

Vedlegg nr.
C -

Nullstill



Opplysningar gjeve i nabovarsel skal sendast kommunen saman med søknaden

(Gjenpart av nabovarsel)

Pbl § 21-3

Tiltak på eigedommen:						
Gnr.	Bnr.	Festnr.	Seksjonsnr.	Eigedomen si adresse	Postnr.	Poststad
108	22			Skranten 4	5955	LINDÅS
Eigar/festar				Kommune		
John Hatlem				Alver		

Det varslast med dette om

<input type="checkbox"/> Nybygg	<input type="checkbox"/> Anlegg	<input type="checkbox"/> Endring av fasade	<input type="checkbox"/> Riving
<input type="checkbox"/> Påbygg/tilbygg	<input type="checkbox"/> Skill/reklame	<input type="checkbox"/> Innhegning mot veg	<input type="checkbox"/> Bruksendring
<input type="checkbox"/> Mellombels bygning, konstruksjon eller anlegg	<input type="checkbox"/> Antennesystem	<input checked="" type="checkbox"/> Oppretting/endring av matrikkeleining (eigedomsdeling) eller bortfeste	<input type="checkbox"/> Anna

Dispensasjon etter plan- og bygningslova kapittel 19

<input type="checkbox"/> Plan- og bygningslova med forskrifter	<input type="checkbox"/> Kommunale vedtekter	<input type="checkbox"/> Arealplanar	<input type="checkbox"/> Veglova	Vedlegg nr. B -
--	--	--------------------------------------	----------------------------------	--------------------

Arealdisponering

Set kryss for gjeldande plan

<input type="checkbox"/> Arealdel av kommuneplan	<input checked="" type="checkbox"/> Reguleringsplan	<input type="checkbox"/> Utbyggingsplan
--	---	---

Namn på plan: *Kolås II*

Beskriv nærare kva nabovarslet gjeld

Gjelder nytt matrikkelnr i forkjendelse med fråskiljing frå grunn eigedom som eg har gnr. 108 og Bnr 22

Vedlegg nr.
Q -

Spørsmål som gjeld nabovarsel skal rettast til

Føretak/tiltakshavar:

Kontaktperson, namn	E-post	Telefon	Mobil
<i>Hildur Bjørsvik</i>	<i>hildur.bjorsvik@outlook.com</i>		<i>91621558</i>

Søknaden finst på heimeside: (ikkje obligatorisk)

Merknader skal sendast til

Eventuelle merknader skal vere mottekne innan 2 veker etter at dette varslat er sendt. Ansvarleg søker/tiltakshavar skal saman med søknad sende innkomne merknader og gjere greie for ev. endringar.

Namn	Postadresse
<i>Hildur Bjørsvik</i>	<i>Erønfjellet 78</i>
Postnr.	E-post
<i>5955</i>	<i>LINDÅS</i>
	<i>hildur.bjorsvik@outlook.com</i>

Beskriving av vedlegg	Gruppe	Nr. frå - til	Ikkje relevant
Dispensasjonssøknad/vedtak	B	—	<input type="checkbox"/>
Situasjonsplan	D	—	<input type="checkbox"/>
Teikningar snitt, fasade	E	—	<input type="checkbox"/>
Andre vedlegg	Q	—	<input type="checkbox"/>

Underskrift

Tilsvarende opplysningar med vedlegg er sendt i nabovarsel til naboar og gjenbuvarar som er berørte. Kvittering for nabovarsel viser mottakarar av nabovarslet.

Stad	Dato	Underskrift ansvarleg søker eller tiltakshavar
<i>Lindås</i>	<i>19.05.22</i>	<i>Hildur Forunn Bjørsvik</i>
		Gjenta med blokkbokstavar
		<i>HILDR FORUNN BJØRSVIK</i>

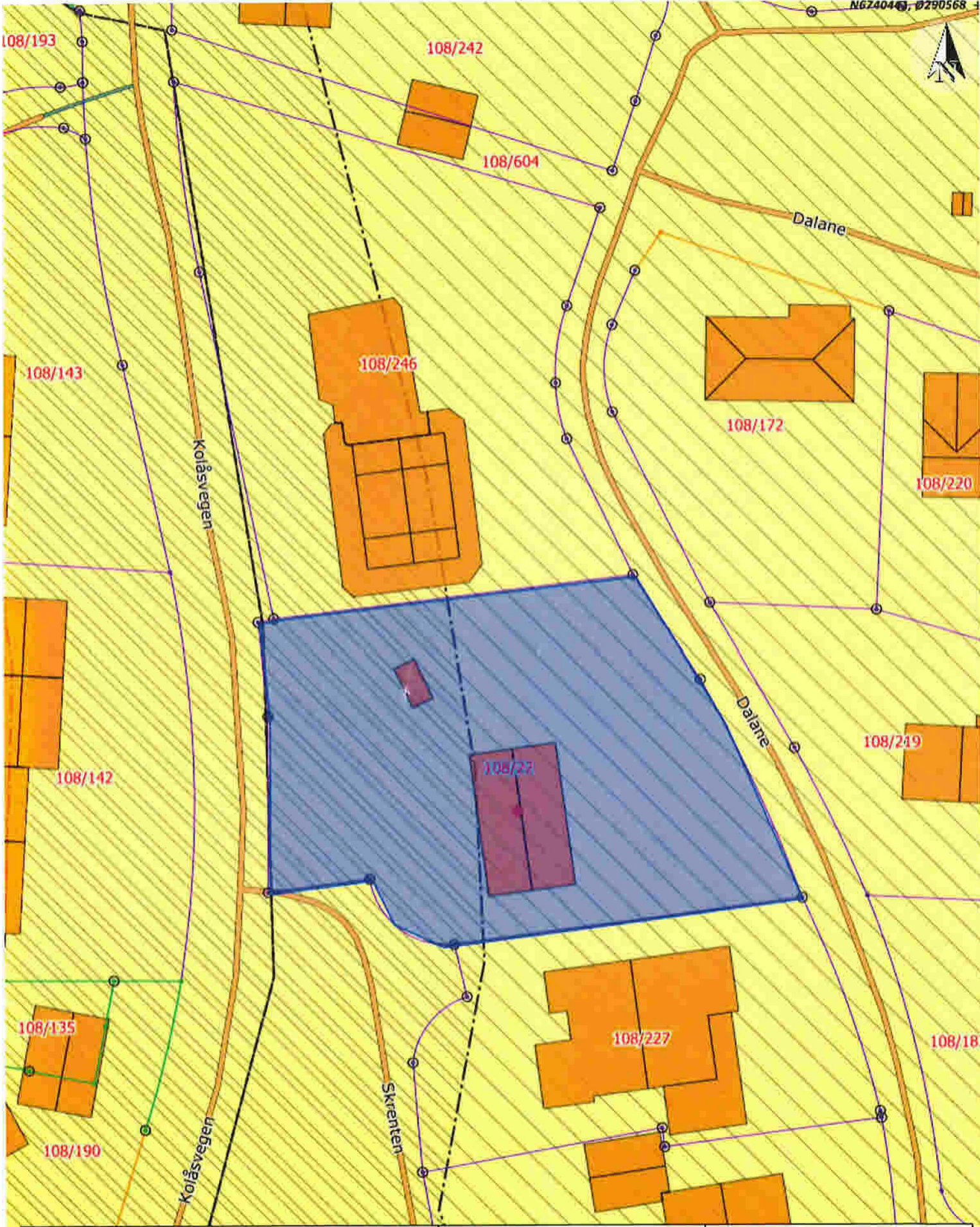

Situasjonskart -



Dato: 09-05-2022

Målestokk: 1:500



SITUASJONSKART

Gnr/Bnr:
Adresse:
Eigar/søkar:

Kvalitet :

Gjeldande plan :
Planformål :

Vår referanse:

Sign.



Målestokk: 1:3000
Dato: 23.05.2022

ALVER
KOMMUNE



- | | | | |
|--|------------------------|--|------------|
| | Gjerde | | Bolighus |
| | Usikker eigedomsgrense | | Andre bygg |
| | Målt eigedomsgrense | | |

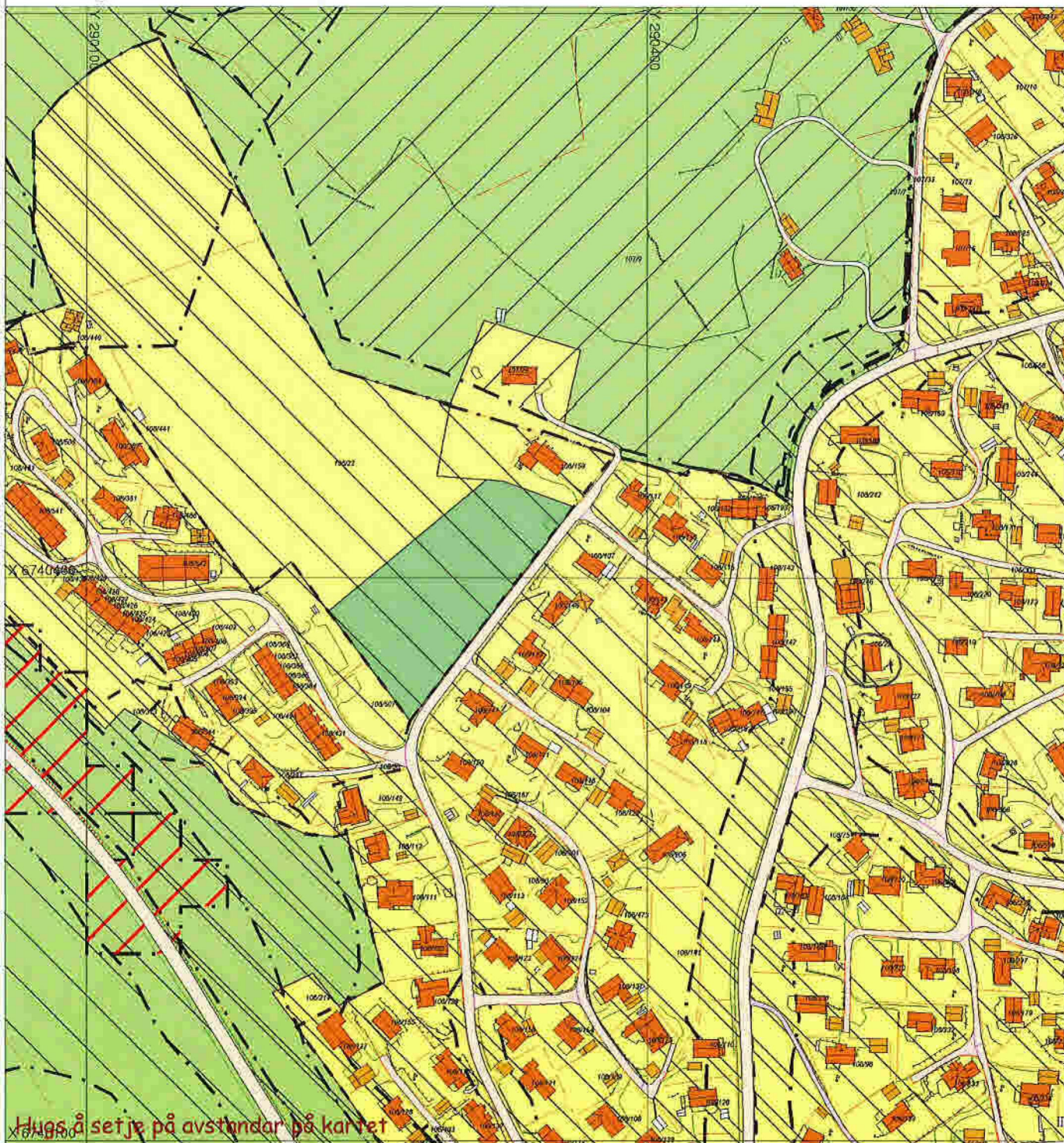

Hugs å setje på avstandar på kartet

SITUASJONSPLAN

Tiltak

Underskrift Situasjonsplan

Dato