

**For matrikkeleining:**

Kommune: 4631 - ALVER
Gardsnummer: 414
Bruksnummer: 181

Utskriftsdato / klokkeslett: 20.05.2022 kl. 14:27
Produsert av: Liv Berit Ones
Attestert av: Alver kommune

Orientering om matrikelbrev

Matrikelbrevet er heimla i «Lov om eigedomsregistrering» (matrikellova) av 17. juni 2005. Etter definisjonen i matrikellova § 3 d) er matrikelbrevet ei attestert utskrift av matrikkelen som viser alle registrerte opplysningar om ei matrikkeleining ved oppgjeven dato.

Om heilskap og nøyaktigheit i matrikelbrevet

Matrikkelen vart etablert ved konvertering av data frå tidlegare register. Det kan variere kor gode slike data er med omsyn til heilskap og nøyaktigheit. I enkelte tilfelle kan grensepunkt og grenselinjer mangle heilt eller delvis, eller vere feil registrerte. Det kan også vere feil og manglar ved registrert bygnings- og adresseinformasjon. Heilskap og kartfestingsnøyaktigheit er oftast betre innanfor enn utanfor tettbygde strøk. Ver merksam på at oppgjeve areal for mange matrikkeleiningar og bygg er usikre.

For utfyllande informasjon: www.kartverket.no/matrikelbrev

Matrikkeleining

Matrikkeleiningstype: Grunneigedom
Bruksnamn: 13.05.2022
Etableringsdato: 0
Skylid: Ja
Er tinglyst: Nei
Har festegrunnar: Nei
Er seksjonert: Nei

Arealrapport

Tekst Areal Kommentar
Utrekna areal for 414 / 181 9 618,1 m2

Eigarforhold

Tinglyste eigarforhold

Rolle	Status	Føds.d./org.nr	Namn	Brukseinin	Adresse	Andel
Heimelshavar		221248	SOLTVEIT RASMUS KRISTEN		NEDRE SOLTVEIT 26 5939 SLETTA	1 / 1

Oversikt over teigar

(EUREF89 UTM Sone 32)

Løpenr	Type	Hovudteig	Nord	Aust	Høgde	Areal	Merknader
1	Teig	Ja	6736681	282063		9 618,1 m2	

Forretningar der matrikkeleininga er involvert

Forretning	Forretningsdokumentdato	Tinglysing	Matrikkelføring
Forretningstype	Kommunal saksreferanse	Status	Signatur
Årsak til feilretting	Nettadresse (URL)	Endra dato	Dato
	Annann referanse		

Endre eigenskap 09.05.2022 onesliv 20.05.2022

Annann forretningstype 22/2576

Rolle	Matrikkeleining	Arealendring
Avgjevar	4631 - 414/181	0

Forretning
Forretningstype
Årsak til feilretting

Forretningsdokumentdato
Kommunal saksreferanse
Nettadresse (URL)
Annan referanse

Tinglysing
Status
Endra dato
Matrikkelføring
Signatur
Dato

Opprett ny grunneigedom ved frådeling	09.05.2022	Tinglyst	17.05.2022	onesliv	11.05.2022
Oppmålingsforretning	22/2576	Rolle	Matrikkeleining	Arealendring	
		Avgjevar	4631 - 414/17	-9 618,1	
		Mottakar	4631 - 414/181	9 618,1	
		Berørt	4631 - 414/8	0	
		Berørt	4631 - 414/12	0	
		Berørt	4631 - 414/92	0	
		Berørt	4631 - 414/101	0	
		Berørt	4631 - 414/102	0	
		Berørt	4631 - 414/173	0	

Aktive bygg som ikkje er registrerte på matrikkeleininga, men ligg på matrikkeleininga sitt areal

Bygningsnr: 300 151 591	Utbygd areal:	110	Tal bustader:	0	Datoar	
Løpenr:	Bruksareal bustad:	0	Tal etasjar:	1	Rammeløyve:	
Repr.punkt: Koordinatsystem: EUREF89 UTM Sone 32	Bruksareal anna:	105	Vassforsyning:		Igangsetjingsløyve:	21.06.2010
Nord: 6736709 Aust: 282060	Bruksareal totalt:	105	Avløp:		Teke(n) i bruk:	
Bygningsendringskode:	Bruttoareal bustad:	0	Har heis:	Nei	Mellombels bruksløyve:	
Bygningstype: Annan lagerbygning	Bruttoareal anna:	0			Ferdigattest:	
Næringsgruppe: Jordbruk, skogbruk og fiske	Bruttoareal totalt:	0				
Bygningsstatus: Igangsetjingsløyve	Alternativt areal:	0				
Energikjelder:	Alternativt areal 2:	0				
Oppvarming:						

Etasjar

Etasje	Tal på bueiningar	BRA bustad	BRA anna	BTA bustad	BTA anna	BTA totalt	Alt. areal	Alt. areal 2
H01	0	105	105	0	0	0	0	0

Brukseiningar

Adresse	Brukseiningnummer	Brukseiningstype	Bruksareal	Tal rom	Kjøkkentilgang	Bad	WC	Matrikkeleining
		Unummerert brukseining	0	0	0	0	0	414/17

Kontaktpersonar

Rolle	Føds.dato/org.nr	Namn	Brukseinin	Adresse
Tiltakshavar		Rasmus Soltveit		Nedre Soltveit 26 5939 SLETTA

Oversiktskart for 414 / 181

Målestokk 1:2 000
EUREF89 UTM Sone 32

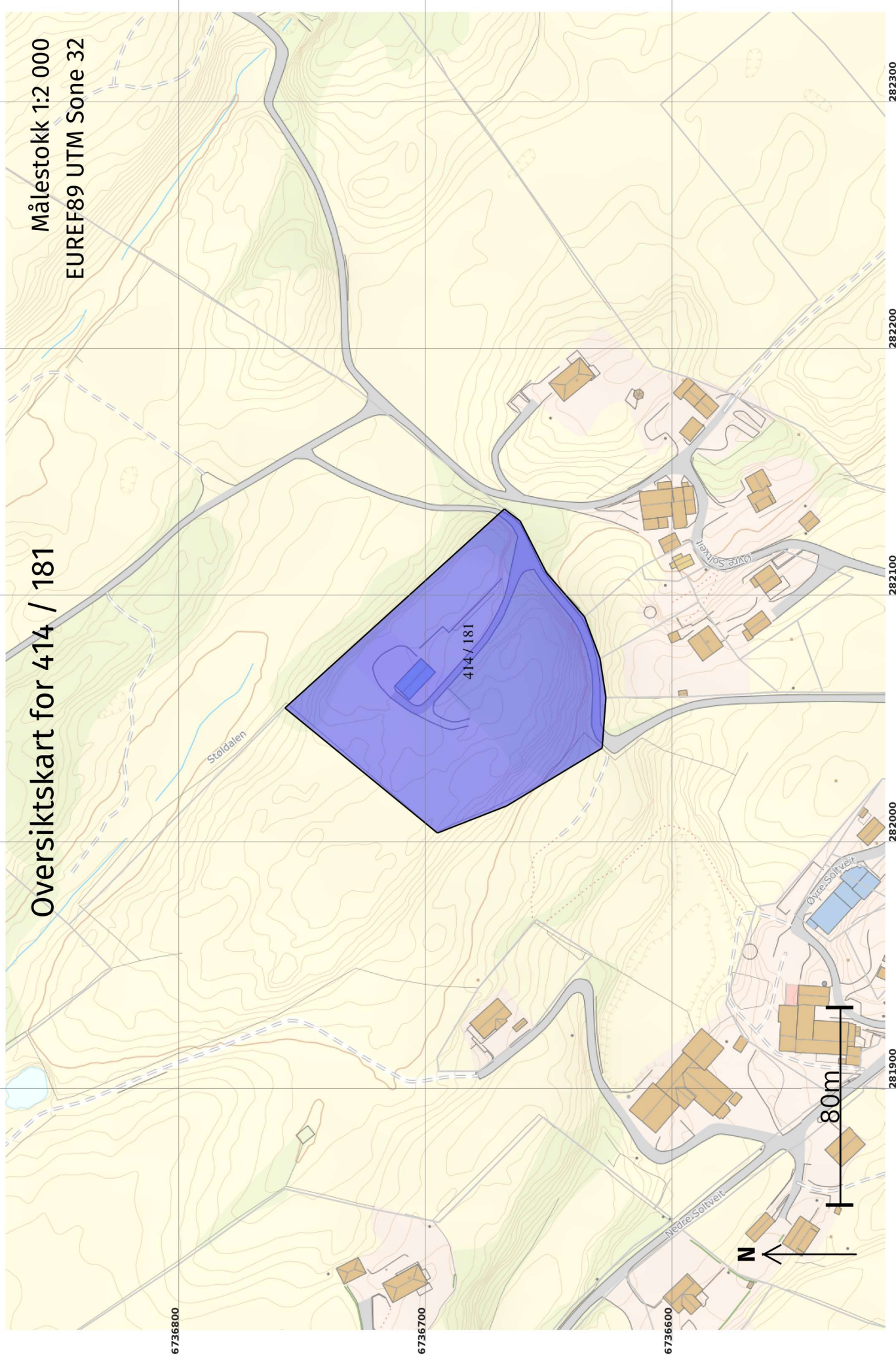

Teig 1 (Hovudteig)

414 / 181

Målestokk 1:1 000
EUREF89 UTM Sone 32

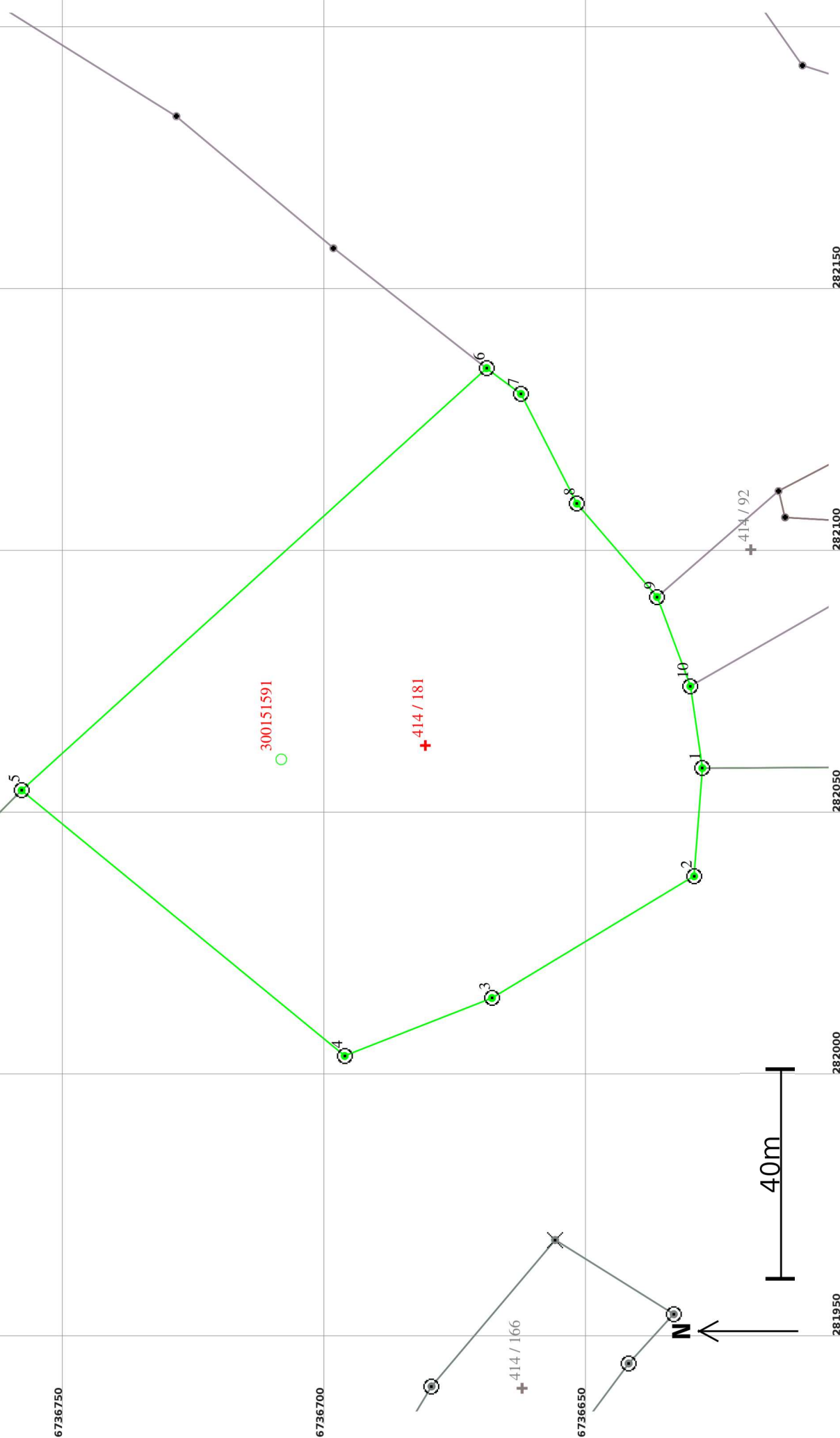

Areal og koordinatar

Areal: 9 618,1

Arealmerknad:

Representasjonssystem: EUREF89 UTM Sone 32**Nord:** 6736681**Aust:** 282063**Grensepunkt / Grenselinje****Ytre avgrensing**

Løpenr	Nord	Aust	Grensemerke nedsett i / Lengde (m) Linjeinformasjon	Målemetode	Nøyaktighet (SD i cm)	Radius
1	6736628,58	282058,32	Jordfast stein Offentleg godkjent grensemerke 20,69	96 GNSS: Fasemåling (Real time kinematic)	10	
2	6736630,14	282037,69	Fjell Offentleg godkjent grensemerke 45,07	96 GNSS: Fasemåling (Real time kinematic)	10	
3	6736668,76	282014,46	Fjell Offentleg godkjent grensemerke 30,21	96 GNSS: Fasemåling (Real time kinematic)	10	
4	6736696,87	282003,40	Fjell Offentleg godkjent grensemerke 79,85	96 GNSS: Fasemåling (Real time kinematic)	10	
5	6736758,58	282054,08	Jordfast stein Offentleg godkjent grensemerke 119,89	96 GNSS: Fasemåling (Real time kinematic)	10	
6	6736669,78	282134,63	Jordfast stein Offentleg godkjent grensemerke 8,20	96 GNSS: Fasemåling (Real time kinematic)	10	
7	6736663,22	282129,71	Jordfast stein Offentleg godkjent grensemerke 23,49	96 GNSS: Fasemåling (Real time kinematic)	10	
8	6736652,54	282108,79	Jordfast stein Offentleg godkjent grensemerke 23,49	96 GNSS: Fasemåling (Real time kinematic)	10	
9	6736637,23	282090,98	Jordfast stein Offentleg godkjent grensemerke 18,20	96 GNSS: Fasemåling (Real time kinematic)	10	
10	6736630,86	282073,93	Jordfast stein Offentleg godkjent grensemerke 15,78	96 GNSS: Fasemåling (Real time kinematic)	10	