

Søknad om løyve til tiltak

etter plan- og bygningslova § 20-3, jf. § 20-1
Opplysningar gitt i søknad eller vedlegg til
søknaden vil bli registrerte i matrikkelen.

Rammeløyve

Eitt-steps søknadsbehandling

Er vilkåra oppfylte for 3 veker
saksbehandling, jf. § 21-7 annet ledd? Ja Nei

Erklæring om ansvarsrett for ansvarleg søker

Tiltaksklasse SØK

1

Ligg det føre sentral godkjenning? Ja Nei

Berører tiltaket eksisterande eller
framtidige arbeidsplassar? Ja Nei

Dersom ja, skal samtykke hentast inn frå Arbeidstilsynet før
igangsetjing av tiltaket. Byggblankett 5177 med vedlegg.

Berører tiltaket byggverk oppført før 1850, jf. Ja Nei
Kulturminnelova § 25, andre ledd?

Dersom ja, skal uttale frå fylkeskommunen
ligge føre før igangsetjing av tiltaket.

Søknaden gjeld								
Eigedom/ byggjestad	Gnr.	Bnr.	Festenr.	Seksjonsnr.	Bygningsnr.	Bustadnr. Kommune		
	436 12				Alver			
Planlagt bruk/formål	Adresse	Postnr.	Poststad					
	Søtrevegen 161		5936	Manger				
Tiltaket si art pbl § 20-1 (fleire kryss mogleg)	<input type="checkbox"/> Bustad <input checked="" type="checkbox"/> Fritidsbustad <input type="checkbox"/> Garasje <input type="checkbox"/> Anna:					Beskriv	Bygn.typekode (jf. s. 2)	
	Nye bygg og anlegg	<input type="checkbox"/> Nytt bygg *)		<input type="checkbox"/> Parkeringsplass *)		<input type="checkbox"/> Anlegg	<input type="checkbox"/> Veg	<input type="checkbox"/> Vesentleg terrengingrep
	Endring av bygg og anlegg	<input type="checkbox"/> Tilbygg, påbygg, underbygg *)					<input type="checkbox"/> Fasade	
		<input type="checkbox"/> Konstruksjon		<input type="checkbox"/> Reparasjon		<input type="checkbox"/> Ombygging		<input type="checkbox"/> Anlegg
	Endring av bruk	<input type="checkbox"/> Bruksendring		<input type="checkbox"/> Vesentleg endring av tidlegare drift				
	Riving	<input type="checkbox"/> Heile bygg *)		<input type="checkbox"/> Delar av bygg *)		<input type="checkbox"/> Anlegg		
	Bygn.tekn. installasj.**)	<input type="checkbox"/> Nyanlegg *)		<input checked="" type="checkbox"/> Endring		<input type="checkbox"/> Reparasjon		
	Endring av bruks- eining i bustad	<input type="checkbox"/> Oppdeling		<input type="checkbox"/> Samanføyning				
	Innhegning, skilt	<input type="checkbox"/> Innhegning mot veg		<input type="checkbox"/> Reklame, skilt, innretning e.l.				
	Anna:	Beskriv						
<p>*) Byggblankett 5175 skal fyllast ut og leggjast ved. (Vedlegg gruppe A)</p> <p>**) Gjeld berre når installasjonen ikkje er en del av eit større tiltak.</p>								

Vedlegg				
Beskriving av vedlegg	Gruppe	Nr. frå – til	Ikkje relevant	
Opplysningar om ytre rammer og bygningsspesifikasjon for tiltaket (Byggblankett 5175)	A	-	<input checked="" type="checkbox"/>	
Dispensasjonssøknad (grunngeving/vedtak) (pbl kap. 19)	B	-	<input checked="" type="checkbox"/>	
Nabovarsling (Kvittering for nabovarsel/Opplysningar gitt i nabovarsel/nabomerknader/kommentarar til nabomerknader)	C	1 - 2		
Situasjonsplan, avkørselsplan bygning/eigedom	D	-	<input checked="" type="checkbox"/>	
Teikningar	E	3 - 3		
Utgreiingar/kart	F	-	<input checked="" type="checkbox"/>	
Erklæring om ansvarsrett/gjennomføringsplan	G	4 - 5		
Bustadspesifikasjon i Matrikkelen	H	-	<input checked="" type="checkbox"/>	
Uttale/vedtak frå anna offentleg myndigheit	I	-	<input checked="" type="checkbox"/>	
Andre vedlegg	Q	6 -		

Erklæring og underskrift			
Ansvarleg søker stadfester at heile tiltaket er belagt med ansvar, og dekkjer krava i medhald av plan- og bygningslova. Ein er kjent med reglane om straff og sanksjonar i pbl kap. 32 og at det kan medføre reaksjonar dersom det gis urette opplysningar. Føretaket pliktar å stille med nødvendig kompetanse i tiltaket, jf. SAK10 kap. 10 og 11.			
Ansvarleg søker for tiltaket		Tiltakshavar	
Føretak	Org.nr.	Namn	
Vest Rørservice AS	918158111	Svein Terje Ulvatn	
Adresse		Adresse	
Kvernhus veg 5		Brunestykket 2	
Postnr.	Poststad	Postnr.	Poststad
5936	Manger	5039	Bergen
Kontaktperson	Telefon	Eventuelt organisasjonsnummer	
Tor Erik Skråmestå	98653222		
E-post		E-post	Telefon (dagtid)
vestrørservice@gmail.com		svein.ulvatn@gmail.com	40397211
Dato	Underskrift	Dato	Underskrift
23.05.21	Tor Erik Skråmestå	12/5-2022	Svein T. Ulvatn
Gjenta med blokkbokstavar		Gjenta med blokkbokstavar	
Tor Erik Skråmestå			

Fakturaadresse	
Namn	Svein Terje Ulvatn
Adresse	Brunestykket 2
Postnr.	Poststad
5039	Bergen
Eventuelt organisasjonsnummer	

Kvittering for nabovarsel skal sendast kommunen saman med søknaden

Nabovarsel kan anten sendast som rekommandert sending, overleverast personleg mot kvittering eller sendast på e-post mot kvittering. Med kvittering for at e-posten er motteken meinst e-post frå nabo/gjenbuar som stadfester at nabovarslet er motteke. Ved personleg overlevering vil signatur gjelde som stadfesting av at varslet er motteke. Det kan òg signerast på at ein gir samtykke til tiltaket.

Tiltaket gjeld						
Eigedom/ byggjestad	Gnr.	Bnr.	Festnr.	Seksjonsnr.	Bygningsnr.	Bustadnr. Kommune
	436 12				Alver	
	Adresse			Postnr.	Poststad	
	Sætrevegen 161			5936	Manger	

Følgjande naboar har motteke eller fått rek. sending av vedlagte nabovarsel med tilhøyrande vedlegg:

Nabo-/gjenbuareigedom				Eigar/festar av nabo-/gjenbuareigedom		
Gnr.	Bnr.	Festnr.	Seksjonsnr.	Namn på eigar/festar		Dato sendt e-post
436	29			WENCHE SÆTRE		
Adresse				Adresse		Kvittering må leggjast ved
SÆTREVEGEN 175				SÆTREVEGEN 175		
Postnr.	Poststad			Postnr.	Poststad	Poststaden sitt reg.nr.
5936	MANGER			5936	MANGER	
Personleg kvittering for	Dato	Sign.		Personleg kvittering for	Dato	Sign.
<input checked="" type="checkbox"/> motteke varsel	11.5.22	Wenche Sætre		<input checked="" type="checkbox"/> samtykke til tiltaket	11.5.22	Wenche Sætre

Nabo-/gjenbuareigedom				Eigar/festar av nabo-/gjenbuareigedom		
Gnr.	Bnr.	Festnr.	Seksjonsnr.	Namn på eigar/festar		Dato sendt e-post
436	2			DAG SÆTRE		
Adresse				Adresse		Kvittering må leggjast ved
SÆTREVEGEN 9				SÆTREVEGEN 9		
Postnr.	Poststad			Postnr.	Poststad	Poststaden sitt reg.nr.
5936	MANGER			5936	MANGER	
Personleg kvittering for	Dato	Sign.		Personleg kvittering for	Dato	Sign.
<input checked="" type="checkbox"/> motteke varsel	11.05.22	Dag Sætre		<input checked="" type="checkbox"/> samtykke til tiltaket	11.05.22	Dag Sætre

Nabo-/gjenbuareigedom				Eigar/festar av nabo-/gjenbuareigedom		
Gnr.	Bnr.	Festnr.	Seksjonsnr.	Namn på eigar/festar		Dato sendt e-post
436	27			Øyvind Sylta		
Adresse				Adresse		Kvittering må leggjast ved
Sætrevegen 165				FLAKTVEIT UG. 516		
Postnr.	Poststad			Postnr.	Poststad	Poststaden sitt reg.nr.
5936	MANGER			5134	FLAKTVEIT	
Personleg kvittering for	Dato	Sign.		Personleg kvittering for	Dato	Sign.
<input checked="" type="checkbox"/> motteke varsel	14/5-22	Øyvind Sylta		<input checked="" type="checkbox"/> samtykke til tiltaket	14/5-22	Øyvind Sylta

Nabo-/gjenbuareigedom				Eigar/festar av nabo-/gjenbuareigedom		
Gnr.	Bnr.	Festnr.	Seksjonsnr.	Namn på eigar/festar		Dato sendt e-post
436	10/15			ÅSHILD DRAGØY		
Adresse				Adresse		Kvittering må leggjast ved
Sætrevegen 159				Kråkenestoppen 38		
Postnr.	Poststad			Postnr.	Poststad	Poststaden sitt reg.nr.
5936	MANGER			5153	BØNES	
Personleg kvittering for	Dato	Sign.		Personleg kvittering for	Dato	Sign.
<input checked="" type="checkbox"/> motteke varsel	22/5-22	Åshild Dragøy		<input checked="" type="checkbox"/> samtykke til tiltaket	22/5-22	Åshild Dragøy

Nabo-/gjenbuareigedom				Eigar/festar av nabo-/gjenbuareigedom		
Gnr.	Bnr.	Festnr.	Seksjonsnr.	Namn på eigar/festar		Dato sendt e-post
Adresse				Adresse		Kvittering må leggjast ved
Postnr.	Poststad			Postnr.	Poststad	Poststaden sitt reg.nr.
Personleg kvittering for	Dato	Sign.		Personleg kvittering for	Dato	Sign.
<input type="checkbox"/> motteke varsel				<input type="checkbox"/> samtykke til tiltaket		

Det er per dags dato innlevert rekommandert sending til ovannemnde adressatar.

Samla tal sendingar: _____ Sign.

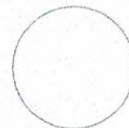

Vedlegg nr.
C -

2



Opplysningar gjeve i nabovarsel skal sendast kommunen saman med søknaden

(Gjenpart av nabovarsel)

Pbl § 21-3

Tiltak på eigdommen:					
Gnr.	Bnr.	Festnr.	Seksjonsnr.	Eigedomen si adresse	Postnr. Poststad
436	12			Søtrevegen 161	5936 Manger
Eigar/festar				Kommune	
Svein Terje Ulvatn				Alver	

Det varslast med dette om

<input type="checkbox"/> Nybygg	<input type="checkbox"/> Anlegg	<input type="checkbox"/> Endring av fasade	<input type="checkbox"/> Riving
<input type="checkbox"/> Påbygg/tilbygg	<input type="checkbox"/> Skilt/reklame	<input type="checkbox"/> Innhegning mot veg	<input type="checkbox"/> Bruksendring
<input type="checkbox"/> Mellombels bygning, konstruksjon eller anlegg	<input type="checkbox"/> Antennesystem	<input type="checkbox"/> Oppretting/endring av matrikkeleining (eigedomsdeling) eller bortfeste	<input checked="" type="checkbox"/> Anna

Dispensasjon etter plan- og bygningslova kapittel 19

<input type="checkbox"/> Plan- og bygningslova med forskrifter	<input type="checkbox"/> Kommunale vedtekter	<input type="checkbox"/> Arealplanar	<input type="checkbox"/> Veglova	Vedlegg nr. B -
--	--	--------------------------------------	----------------------------------	--------------------

Arealdisponering

Set kryss for gjeldande plan

<input type="checkbox"/> Arealdel av kommuneplan	<input type="checkbox"/> Reguleringsplan	<input type="checkbox"/> Utbyggingsplan	<input type="checkbox"/> Eventuelt andre planar
--	--	---	---

Namn på plan

Beskriv nærare kva nabovarslet gjeld

Medsetting av minirøysanlegg og utsløpp av Rensa vatn

Vedlegg nr.
Q -

Spørsmål som gjeld nabovarsel skal rettast til

Føretak/tiltakshavar

Vest Rørservice AS, org.nr: 918158111

Kontaktperson, namn

Tor Erik Skråmestø

E-post

vestrorservice@gmail.com

Telefon

Mobil

98653222

Søknaden finst på heimeside:
(ikkje obligatorisk)

Merknader skal sendast til

Eventuelle merknader skal vere mottekne innan 2 veker etter at dette varslet er sendt.

Ansvarleg søkjar/tiltakshavar skal saman med søknad sende innkomne merknader og gjere greie for ev. endringar.

Namn

Vest Rørservice AS

Postadresse

Kvernhusvegen 5

Postnr.

5936 Manger

E-post

vestrorservice@gmail.com

Følgjande vedlegg er sendt med nabovarslet

Beskrivelse av vedlegg	Gruppe	Nr. frå - til	ikkje relevant
Dispensasjonssøknad/vedtak	B	—	<input checked="" type="checkbox"/>
Situasjonsplan	D	1 - 1	<input type="checkbox"/>
Teikningar snitt, fasade	E	—	<input checked="" type="checkbox"/>
Utgreiingar/kart	F	—	<input checked="" type="checkbox"/>
Andre vedlegg	Q	—	<input checked="" type="checkbox"/>

Underskrift

Tilsvarande opplysningar med vedlegg er sendt i nabovarsel til naboar og gjenbuvarar som er berørte.

Kvittering for nabovarsel viser mottakarar av nabovarslet.

Stad

Manger

Dato

09.05.22

Underskrift ansvarleg søkjar eller tiltakshavar

Tor Erik Skråmestø

Gjenta med blokkbokstavar

Tor Erik Skråmestø

3

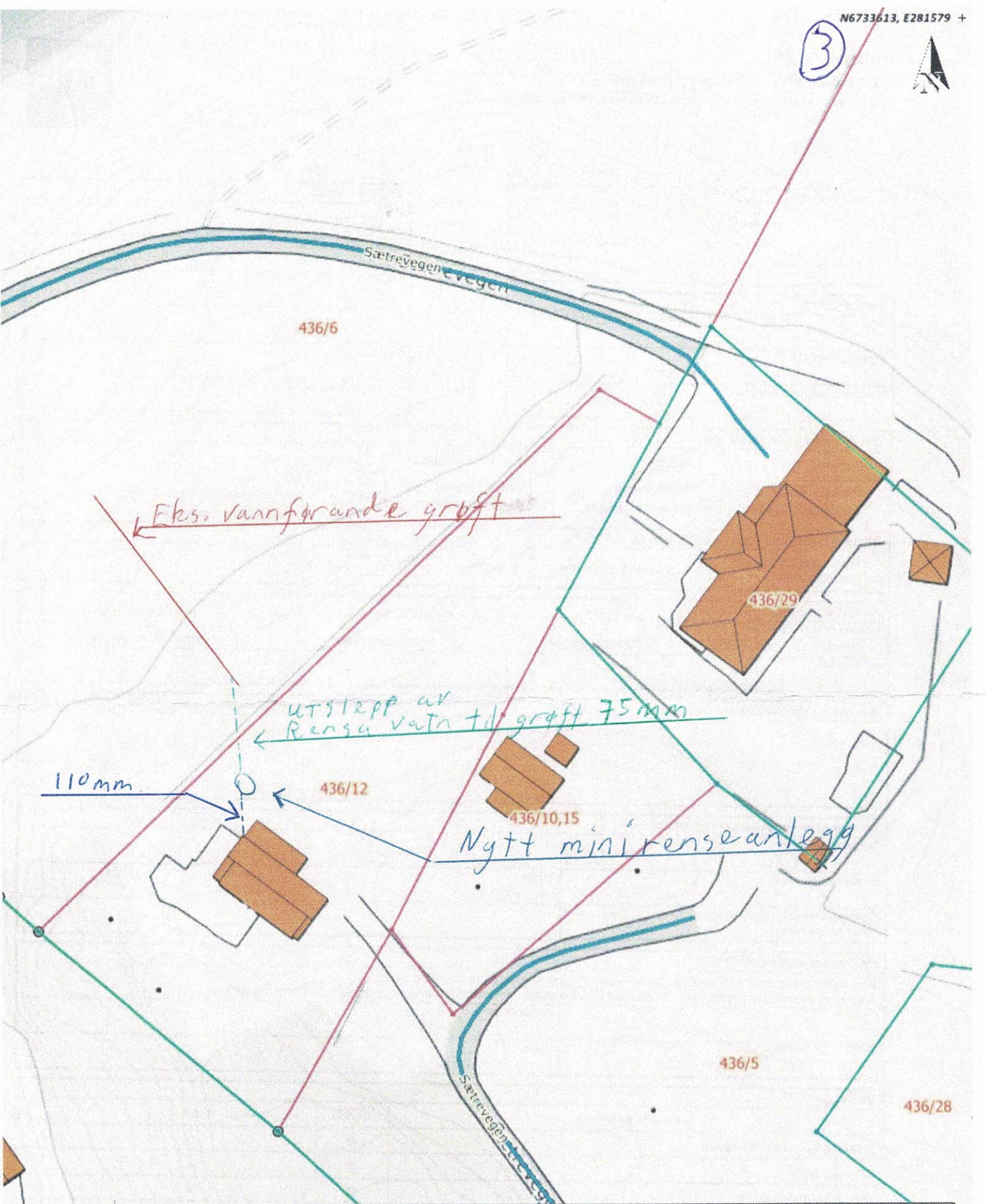

Situasjonskart -

Dato: 11-05-2022



Målestokk: 1:500



Erklæring om ansvarsrett

etter plan- og bygningslova (pbl) § 23-3

Erklæringa skal sendast til *ansvarleg søker*.

Alternativt kan erklæringa sendast direkte til kommunen, men da må ansvarleg søker få tilsendt ein kopi.

Erklæringa gjeld							
Eigedom/ byggjestad	Gnr.	Bnr.	Festnr.	Seksjonsnr.	Bygningsnr.	Bustadnr.	Kommune
	Adresse				Postnr.	Poststad	
	436	12					Alver
	5 detre vegen 161				5936	Manger	

Føretak			
Namn på føretaket			Organisasjonsnr.
Vest Rørservice AS			918158111
Adresse		Postnr.	Poststad
Kvernhus vegen 5		5936	Manger
Kontaktperson		Telefon	Mobiltelefon
Tor Erik Skråmestø			98653222
E-post			
Ligg det føre sentral godkjenning? <input checked="" type="checkbox"/> Ja <input type="checkbox"/> Nei			
Dersom ja, er ansvarsområda dekte av sentral godkjenning? <input type="checkbox"/> Heilt <input checked="" type="checkbox"/> Delvis <input type="checkbox"/> Nei			

Ansvarsområde							
Funksjon (PRO, UTF, kontroll)	Beskriving av arbeidet føretaket skal ha ansvar for	Tiltaks- klasse	Våre samsvarserklæringar/kontrollerklæringar vil liggje føre ved: (set X)				
			Søknad om ramme- løyve	Søknad om igangsetjings- løyve/ eittstegs-søknad	Søknad om mellombels bruksløyve	Søknad om ferdigattest	
- SØK	Ansvarleg søker	- 1	<input type="checkbox"/>	<input type="checkbox"/>	<input type="checkbox"/>	<input checked="" type="checkbox"/>	
- PRO	Nedsetting av Rense- anlegg og graving av grøfter	- 1	<input type="checkbox"/>	<input checked="" type="checkbox"/>	<input type="checkbox"/>	<input type="checkbox"/>	
-		-	<input type="checkbox"/>	<input type="checkbox"/>	<input type="checkbox"/>	<input type="checkbox"/>	
-		-	<input type="checkbox"/>	<input type="checkbox"/>	<input type="checkbox"/>	<input type="checkbox"/>	
-		-	<input type="checkbox"/>	<input type="checkbox"/>	<input type="checkbox"/>	<input type="checkbox"/>	
- UTF	Nedsetting av Rense- anlegg og graving av grøfter	- 1	<input type="checkbox"/>	<input type="checkbox"/>	<input type="checkbox"/>	<input checked="" type="checkbox"/>	
-		-	<input type="checkbox"/>	<input type="checkbox"/>	<input type="checkbox"/>	<input type="checkbox"/>	
-		-	<input type="checkbox"/>	<input type="checkbox"/>	<input type="checkbox"/>	<input type="checkbox"/>	
-		-	<input type="checkbox"/>	<input type="checkbox"/>	<input type="checkbox"/>	<input type="checkbox"/>	
-		-	<input type="checkbox"/>	<input type="checkbox"/>	<input type="checkbox"/>	<input type="checkbox"/>	
-		-	<input type="checkbox"/>	<input type="checkbox"/>	<input type="checkbox"/>	<input type="checkbox"/>	

Erklæring og underskrift	
Føretaket er kjent med reglane om straff og sanksjonar i pbl kap 32 og at det kan medføre reaksjonar dersom det er gitt urette opplysningar. Føretaket pliktar å stille med nødvendig kompetanse i tiltaket jf. SAK10 kap. 10 og 11	
<input checked="" type="checkbox"/> Ansvarleg prosjekterande erklærer at prosjekteringa skal vere planlagt, gjennomført og kvalitetssikret i medhald av pbl jf. SAK10 §12-3 <input checked="" type="checkbox"/> Ansvarleg utførande erklærer at arbeidet ikkje skal starte før det ligg føre kvalitetssikra produksjonsunderlag for respektive del av utføringa jf. SAK10 § 12-4 <input type="checkbox"/> Ansvarleg kontrollerande erklærer seg uavhengig, jf. SAK10 § 14-1, og vil gjere greie for endringar som kan påvirke dette jf. SAK10 §12-5	
Dato	Underskrift
23.05.22	Tor Erik Skråmestø
Gjenta med blokkbokstavar Tor Erik Skråmestø	

Kommunen sitt saksnr.

Vedlegg
G

Side
av

Versjonsnr.
1

Nullstill



Gjennomføringsplan

Ansvarelig søker.		Organisasjonsnummer		Tiltaksklasse		Dato.		Signatur, ansv. søker	
Vest Rør service AS		918158111		1				Tor Fridtjofsmo	
Eiendom/ byggjestad	Gnr.	Bnr.	Festnr.	Saksj.nr.	Bygn.nr.	Kommune	Adresse	Postnr.	Poststad
436	12					Alver	Søtrevegen 161	5936	Mangerø

Funksjon (PRO, UTF, KONTROLL)	Beskriving av fagområde, ansvarsområde, tiltaksklasse			Namn og org.nr. på føretaket	Kryss for planlagt samsvarserklæring / kontrollertklæring skal erstattes med dato når denne ligg føre					Set kryss når arbeidet innan ansvarsområdet er avslutta										
	Beskriving av ansvarsområde henta frå erklæring om ansvarsrett	Tiltaks-klasse	(2)		(4)	Søknad om rammeløype	(5)	Søknad om igangsetjings-løype/eitt-steg-søknad	(6)		Søknad om mellombels bruksløyve	(7)	Søknad om ferdiggjøst	(8)						
SØK	Ansvarleg søker	1		Vest Rør service AS, 918158111																
PRO	Nedsetting av Renseanlegg og graving av grøfter	1		Vest Rør service AS, 918158111																
UTF	Nedsetting av Renseanlegg og graving av grøfter	1		Vest Rør service AS, 918158111																

57

A-1. Søknad om utslipp av sanitært avløpsvann fra hus og hytter

Søknaden skal benyttes for etablering av nye utslipp og vesentlig økning av eksisterende utslipp av sanitært avløpsvann jf. forskrift om begrensning av forurensning av 01.06.2004 (forurensningsforskriften) kapittel 12. Søknadsskjemaet gjelder for utslipp fra bolighus, hytter, turistbedrifter og lignende virksomhet med utslipp mindre enn 50 pe. Søknadsskjemaet gjelder også for utslipp av sanitært avløpsvann mindre enn 50 pe i tettbebyggelser som er større enn 2000 pe i innlandet og 10 000 pe ved kysten. Skjemaet gjelder ikke for påkobling til offentlig avløpsnett.

Informasjon:

Utslipp av sanitært avløpsvann er søknadspliktig jf. forurensningsforskriften kapittel 12. Søknad med alle nødvendige opplysninger vil bli behandlet av kommunen. Søknad i samsvar med standardkravene i kap. 12 behandles innen 6 uker, mens søknad om unntak fra standardkravene i kap. 12 behandles uten ubegrunnet opphold, men behandlingen kan ta mer enn 6 uker.

For prosjektering og utførelse av avløpsanlegget gjelder bestemmelsene i plan- og bygningslovens § 20-1 vedrørende søknad om tillatelse til tiltak, godkjenning av foretak og ansvarsrett. Bygging av anlegget kan først starte når det foreligger en igangsettingstillatelse fra kommunen.

1. Ansvarlig (søker)*:

Navn: Vest Rørservice AS	Telefon (dagtid): 98653222
Adresse: Kvernhusvegen 5	Postnr, poststed: 5936 Manger
E-post: vestrorservice@gmail.com	<input type="checkbox"/> Enkeltperson <input checked="" type="checkbox"/> Selskap/lag /sameie. Oppgi organisasjonsnr: 918158111

* Hvis ansvarlig søker ikke er den samme som ansvarlig eier (ansvarlig eier tilsvarende tiltakshaver i plan- og byggesaker) skal dette angis.

2. Søknaden gjelder:

<input checked="" type="checkbox"/> Nytt utslipp <input type="checkbox"/> Vesentlig økning av utslipp <input type="checkbox"/> Rehabilitering av eksisterende utslipp	<input type="checkbox"/> Helårsbolig, antall: <input checked="" type="checkbox"/> Fritidsbolig, antall: 5 PE <input type="checkbox"/> Annen bygning, antall: Spesifiser:	Installeres /er det vannklosett? <input checked="" type="checkbox"/> ja <input type="checkbox"/> nei
---	---	---

3. Eiendom /byggsted:

Gnr: 436	Bnr: 12	Adresse: Sætrevegen 161, 5936 Manger
Planstatus:	Samsvar med endelige planer etter plan og bygningsloven: <input checked="" type="checkbox"/> ja <input type="checkbox"/> nei	
	Hvis nei, foreligger samtykke fra kommunens planmyndighet: <input type="checkbox"/> ja, dato:	

4. Utslippssted:

Type:

 Innsjø Bekk/Elv Elvemunning Sjø Stedegne løsmasser Annet: Vannførende grøft/veit

Navn på lokalitet:

Koordinater på utslippssted:

Oppgi kartdatum (WGS 84, ESO 50, NGO 48, annet):

Utslippsdyp under laveste vannstand: minst 2 m ja nei, spesifiser: ____m
 ikke relevant

Utslippets størrelse i antall personekvivalenter: 5 pe

5. Rensegrad: **Utslippssted i følsomt/normalt område (rensegrad jf. §12-8):**

Rensekrav for sanitært avløpsvann, utslippssted med brukerinteresser:

a) 90 % reduksjon av fosfor, 90 % reduksjon av BOF₅

Rensekrav for sanitært avløpsvann, utslippssted med fare for eutrofiering/overgjødning:

b) 90 % reduksjon av fosfor og 70 % reduksjon av BOF₅

Rensekrav for sanitært avløpsvann, utslippssted uten fare for eutrofiering/overgjødning:

c) 60 % reduksjon av fosfor og 70 % reduksjon av BOF₅

Kun utslipp av gråvann, alle utslippssteder:

 stedegne løsmasser eller tilsvarende, spesifiser: _____ **Utslippssted i mindre følsomt område (rensegrad jf. §12-9):**

Rensekrav for sanitært avløpsvann, utslipp til sjø:

a) 20 % reduksjon av suspendert stoff

eller

b) 180 mg suspendert stoff/liter i restkonsentrasjon

Kun utslipp av gråvann, utslipp til sjø:

 urensset **Det søkes unntak fra §§12-8 til 12-9, spesifiser i vedlegg B (se punkt 6)**



Type renseanlegg: <input type="checkbox"/> Urenset, direkte utslipp <input type="checkbox"/> Slamavskiller <input type="checkbox"/> Infiltrasjonsanlegg <input type="checkbox"/> Filterbed/Konstruert våtmark <input checked="" type="checkbox"/> Biologisk minirensesanlegg <input type="checkbox"/> Kjemisk minirensesanlegg <input type="checkbox"/> Kjemisk/biologisk minirensesanlegg <input type="checkbox"/> Sandfilteranlegg <input type="checkbox"/> Tett tank for svartvann og gråvannsfiler <input type="checkbox"/> Biologisk toalett og gråvannsfiler <input type="checkbox"/> Tett tank (for alt avløpsvann) <input type="checkbox"/> Tett tank for svartvann <input type="checkbox"/> Biologisk toalett <input type="checkbox"/> Annen løsning, spesifiser:	Tillegg for minirensesanlegg: CE-merke (EN12566-3): <input checked="" type="checkbox"/> ja <input type="checkbox"/> nei
Anleggets dimensjonerte størrelse i antall personekvivalenter: 5 pe	

6. Vedlegg til søknaden:

A. Navn på nøytral fagkyndig (person/firma) som har bistått med valg av rensemetode og/eller dokumentasjon av rensegrad	<input checked="" type="checkbox"/> ja Vest Rørsevice AS
B. Begrunnelse for ønske om unntak fra §§ 12-7 til 12-13 og relevant dokumentasjon	<input type="checkbox"/> ja <input checked="" type="checkbox"/> ikke relevant
C. Dokumentasjon av rensegrad jf. § 12-10 og beskrivelse av anlegg	<input checked="" type="checkbox"/> ja
D. Plassering av avløpsanlegg, utslippssted, eiendomsgrenser og vegadkomst på kart i målestokk 1:5000 eller større	<input checked="" type="checkbox"/> ja
E. Liste over eiendommer tilknyttet avløpsanlegget med gnr., bnr. og adresse	<input checked="" type="checkbox"/> ja <input type="checkbox"/> ikke relevant
F. Oversikt over interesser som blir berørt (drikkevannsforsyning, næringsvirksomhet, rekreasjon etc). Beskrivelse av tiltak for å motvirke interessekonflikter og tiltak for å ivareta helse og miljø	<input checked="" type="checkbox"/> ja
G. Oversikt over hvem som er varslet	<input checked="" type="checkbox"/> ja <input type="checkbox"/> ikke relevant
H. Eventuelle mottatte klager/prottester	<input checked="" type="checkbox"/> ja <input type="checkbox"/> ikke relevant

7. Eventuelle merknader (ikke obligatorisk):

8. Underskrift og erklæring:

Jeg forplikter meg til å følge bestemmelsene i forurensningsforskriften og enkeltvedtak i henhold til forurensningsforskriften. Som ansvarlig eier er jeg ansvarlig for forskriftsmessig drift og vedlikehold.

Dato:	Underskrift ansvarlig eier:	Gjentas med blokkbokstaver:
12/5-2022	Svein Terje Ulvatn	SVEIN TERJE ULVATN

9. Kommunens merknader:

MINIRENSEANLEGG FOR 1 HUS/HYTTE INNTIL 5 PE

Revidert 21.09.20

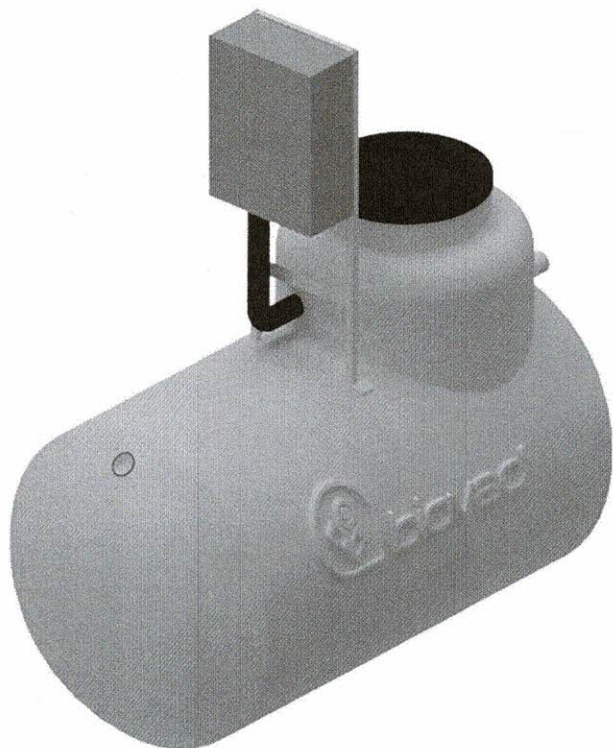

Om produktet

Anlegget består av en 5,9 m³ tank i glassfiber som graves ned.

Anlegget brukes ved utslipp av samlet avløpsvann fra helårsbolig/fritidsbolig, til sjø, vann, bekk/elv.

Ved utslipp til infiltrasjon anbefaler vi at det nedsettes en slamsikringskum i etterkant av anlegget.

Anlegget har behov for inntil 1 årlig slamtømming avhengig av belastning

Biovac FD5N GRP

Diameter	Ø 1600
Lengde/Høyde	3200 mm/2250 mm
Senter innløp/utløp Avstand fra topp tank	670 mm/770 mm
Senter innløp/utløp Avstand fra bunn tank	1490 mm /1390 mm
Diameter innløpsrør	Ø 110 mm
Diameter utløpsrør	Ø 110 mm
Diameter hals	Ø 800 mm
Vekt	360 kg
Matepumpe	Ejektor, luft
Blåsemotor	1 stk HP-80 230V
PLS	Allen Bradley
Kapasitet	1000 l pr. døgn
Strømførbruk	1,0-1,5 kWt pr. døgn
Antall pe	5
Effektivt slamlager	3300 l
El. tilførsel	Jordfeilautomat 10 ampers kurs

Anlegget består av 3 kammer:

- Mottakskammer/slamlager (4,1 m³)
- Pumpekammer (0,8 m³)
- Reaktorkammer (1,0 m³)

Produktfordeler

- Styreskap over bakken
- Fleksibel plassering i byggegrop. Kan kombineres med skjøtehals (maks 50 cm)
- Biovac SBR renseteknologi
- Ingen bevegelige deler i prosessen
- Stort slamlager
- Kan ved behov kombineres med ulike løsninger for etterpolering
- Testet og godkjent for bruk med variabel belastning. Eks. hytter og fritidsboliger
- Innehar SINTEF teknisk godkjenning i henhold til EN 12566-3. TG nr. 20108