

Beliggenhet og høyder må oppfattes som orienterende.

- Målte Grenser
- Registrerte Grenser
- Udehnert grenser
- Terrangmåle grense
- Konstruert grensepunkt
- Bolig

- Bustad m/leilighet
- Vindingshus
- Storre bustader
- Hytte/feriehús
- Garasje/uthus
- Industri/lager
- Andre bygge

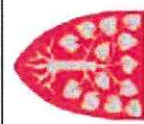

Lindås kommune
Geodætisk avdeling
Grunnkart 2009.

Zoner: 2014.10.01
Sjette: 200

Alver Hotel.

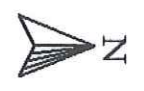

Målestokk
1:1000

MIDLERTIDIG BYGG_RAMMESØKNAD Alver hotel AS

Situasjonsplan 1 1000

Rev.: Dato.: Rev.gjelder: Tegn.: Kontr.:
Tegn.nr Indeks
A10-1

Mål: Dato: 29 06 15 Tegn.: ru.: Kontr.: Godkj.: Ansv.:

- målestokk er korrigert i format AS.

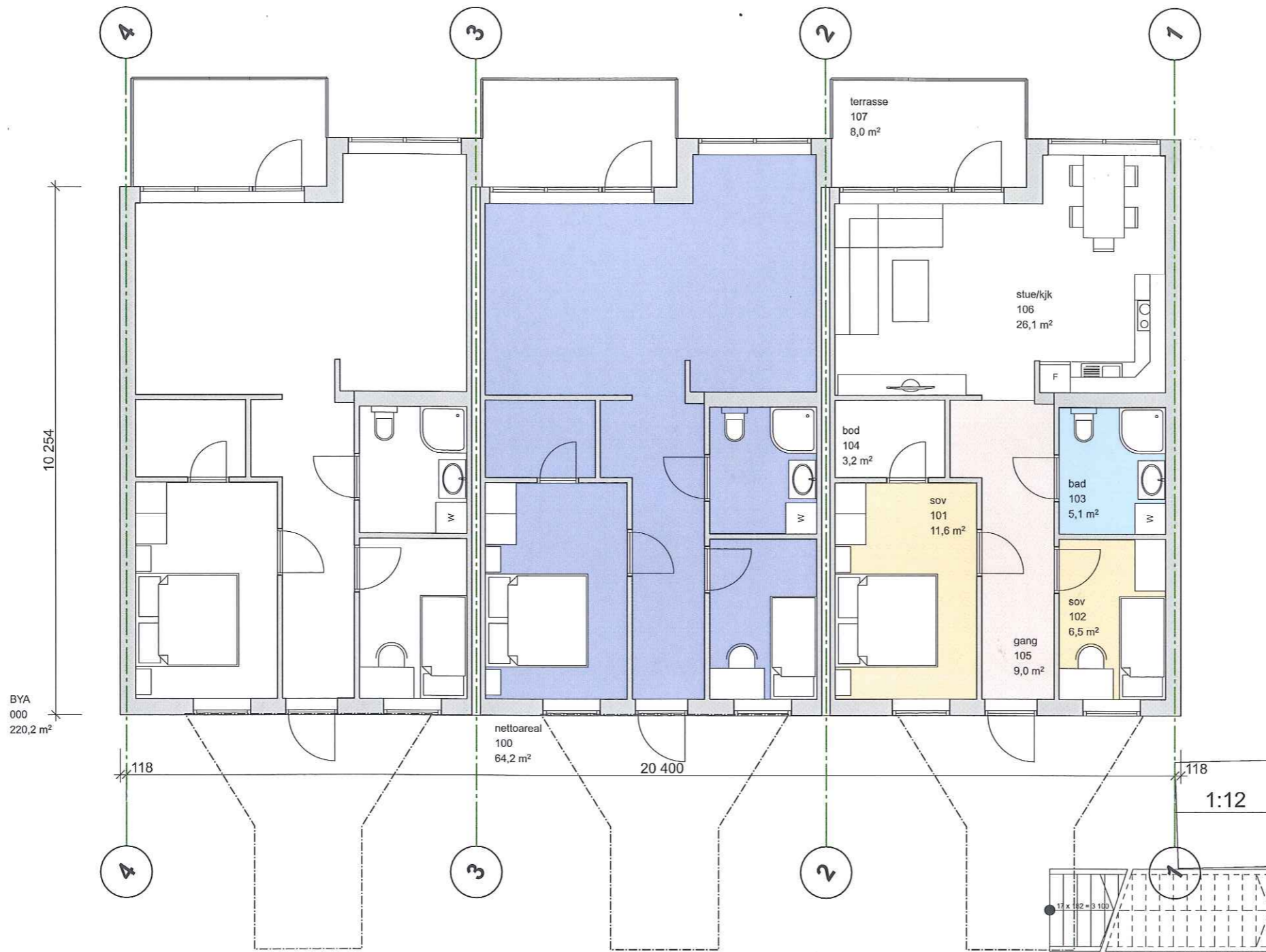

BYA
000
220,2 m²

nettoareal
100
64,2 m²

1:12

1:12

73,6 m²

MIDLERTIDIG BYGG_RAMMESØKNAD
1 etg

Alver hotel AS

Tegn.nr
A30-3

Indeks

A&R Rune Urne
Mårdalen 37 mob +47 922 25699
5236 Rådal mail: rune@runeurne.no

Mål: Dato: 29 06 15 Tegn.: ru.: Kontr.: Godkj.: Ansv.:
-målestokk er korrekt i format A3.

Rev.: Dato.: Rev.gjelder: Tegn.: Kontr.:

/Users/runeurne/Desktop/AH_I3_270615/Alver_bm_230615_1340_mvæg_test.pln

Plottet: 23.06.15

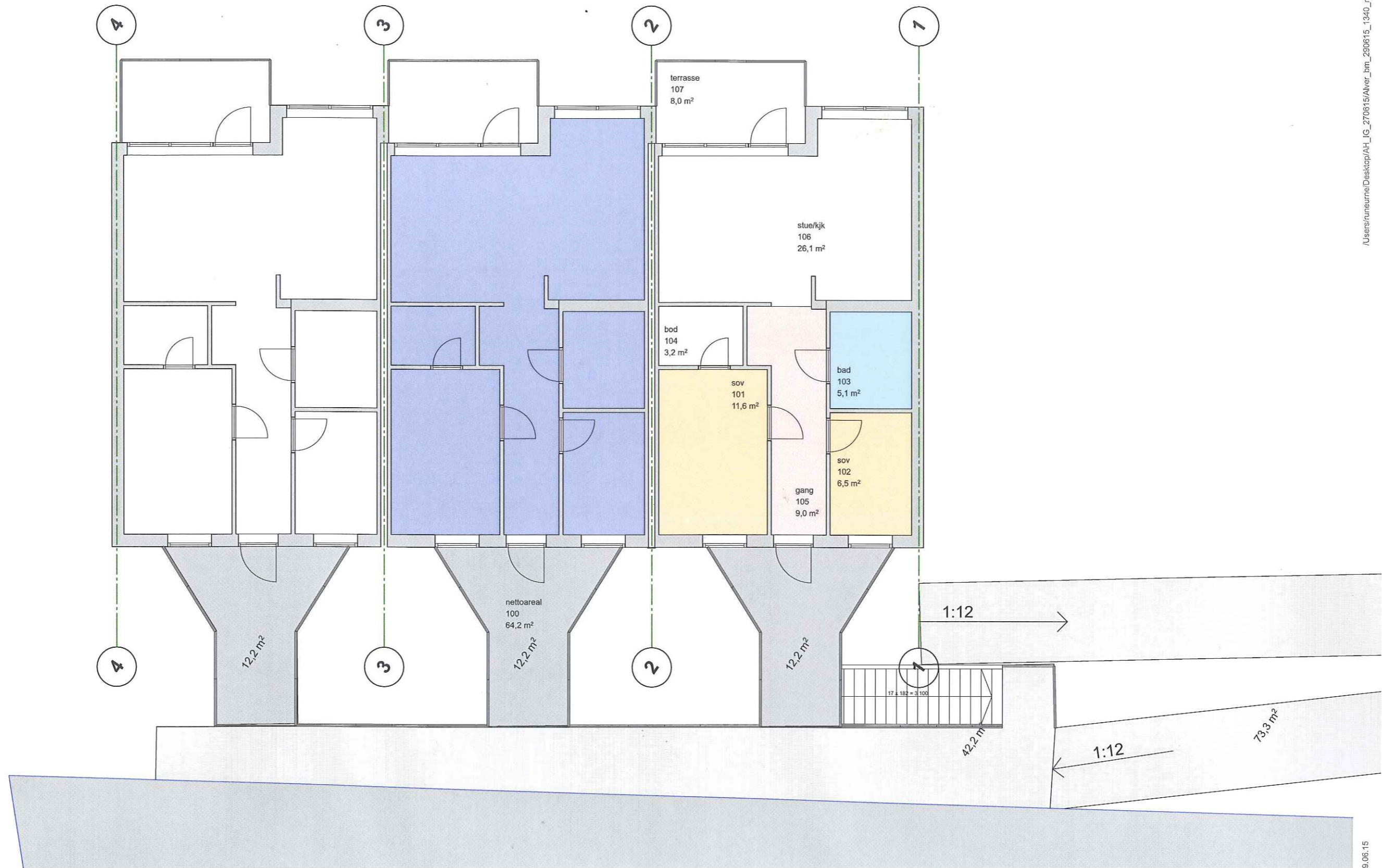

/Users/runeurne/Desktop/AH_IC_270615/Alver_bm_290615_1340_mvveg_1est.dwg

Plottet 29.06.15

MIDLERTIDIG BYGG_RAMMESØKNAD
2 etg

Alver hotel AS

Tegn.nr
A30-4

A&R Rune Urne
Mårdalen 37 mob +47 922 25699
5236 Rådal mail: rune@runeurne.no

Mål: Dato: 29 06 15 Tegn.: ru.: Kontr.: Godkj.: Ansv.:
- målestokk er korrekt i forhold AS.

Rev.: Dato.: Rev.gjelder: Tegn.: Kontr.: