

Vedlegg nr.
C - 1
Opplysninger gitt i nabovarsel sendes kommunen sammen med søknaden

(Gjenpart av nabovarsel)

Pbl § 21-3

Tiltak på eiendommen:							
Gnr.	Bnr.	Festenr.	Seksjonsnr.	Eiendommens adresse	Postnr.	Poststed	
129	21			Nappane	5912	SEIM	
Eier/fester					Kommune		
					ALVER KOMMUNE		

Det varsles herved om

<input checked="" type="checkbox"/> Nybygg	<input type="checkbox"/> Anlegg	<input type="checkbox"/> Endring av fasade	<input type="checkbox"/> Riving
<input type="checkbox"/> Påbygg/tilbygg	<input type="checkbox"/> Skilt/reklame	<input type="checkbox"/> Innhegning mot veg	<input type="checkbox"/> Bruksendring
<input type="checkbox"/> Midlertidig bygning, konstruksjon eller anlegg	<input type="checkbox"/> Antennesystem	<input type="checkbox"/> Oppretting/ending av matrikkelenhet (eiendomsdeling) eller bortfaste	<input type="checkbox"/> Annet

Dispensasjon etter plan- og bygningsloven kapittel 19

<input type="checkbox"/> Plan- og bygningsloven med forskrifter	<input type="checkbox"/> Kommunale vedtekter	<input type="checkbox"/> Arealplaner	<input type="checkbox"/> Vegloven	Vedlegg nr. B -
---	--	--------------------------------------	-----------------------------------	--------------------

Arealdisponering

Sett kryss for gjeldende plan

<input checked="" type="checkbox"/> Arealdel av kommuneplan	<input type="checkbox"/> Reguleringsplan	<input type="checkbox"/> Bebyggelsesplan	<input type="checkbox"/> Eventuelt andre planer
---	--	--	---

Navn på plan

Beskriv nærmere hva nabovarslet gjelder

LAGERHUS / "NAUST"

Vedlegg nr.
Q -
Spørsmål vedrørende nabovarsel rettes til

Foretak/tiltakshaver

TROND-EIRIK LARSEN

Kontaktperson, navn

TROND-EIRIK LARSEN

E-post

nappane2000@gmail.com

Telefon

Mobil

936 41 871

Søknaden kan ses på hjemmeside:
(ikke obligatorisk):
Merknader sendes til

Eventuelle merknader skal være mottatt innen 2 uker etter at dette varsel er sendt.

Ansvarlig søker/tiltakshaver skal sammen med søknad sende innkomne merknader og redegjøre for ev. endringer.

Navn

TROND-EIRIK LARSEN

Postadresse

HESJAKOLLEN 25

Postnr.

Poststed

5142

FYLLINGSDALEN

E-post

nappane2000@gmail.com

Følgende vedlegg er sendt med nabovarslet

Beskrivelse av vedlegg	Gruppe	Nr. fra - til	Ikke relevant
Dispensasjonssøknad/vedtak	B	—	<input checked="" type="checkbox"/>
Situasjonsplan	D	1 - 1	<input type="checkbox"/>
Tegninger snitt, fasade	E	1 - 1	<input type="checkbox"/>
Redegjørelser/kart	F	—	<input checked="" type="checkbox"/>
Andre vedlegg	Q	A - G	<input checked="" type="checkbox"/>

Underskrift

Tilsvarende opplysninger med vedlegg er sendt i nabovarsel til berørte naboer og gjenboere.

Mottagere av nabovarsel fremgår av kvittering for nabovarsel.

Sted

FYLLINGSDDL 23.05.2022

Dato

Underskrift ansvarlig søker eller tiltakshaver

Gjentas med blokkbokstaver

TROND-EIRIK LARSEN

D-1

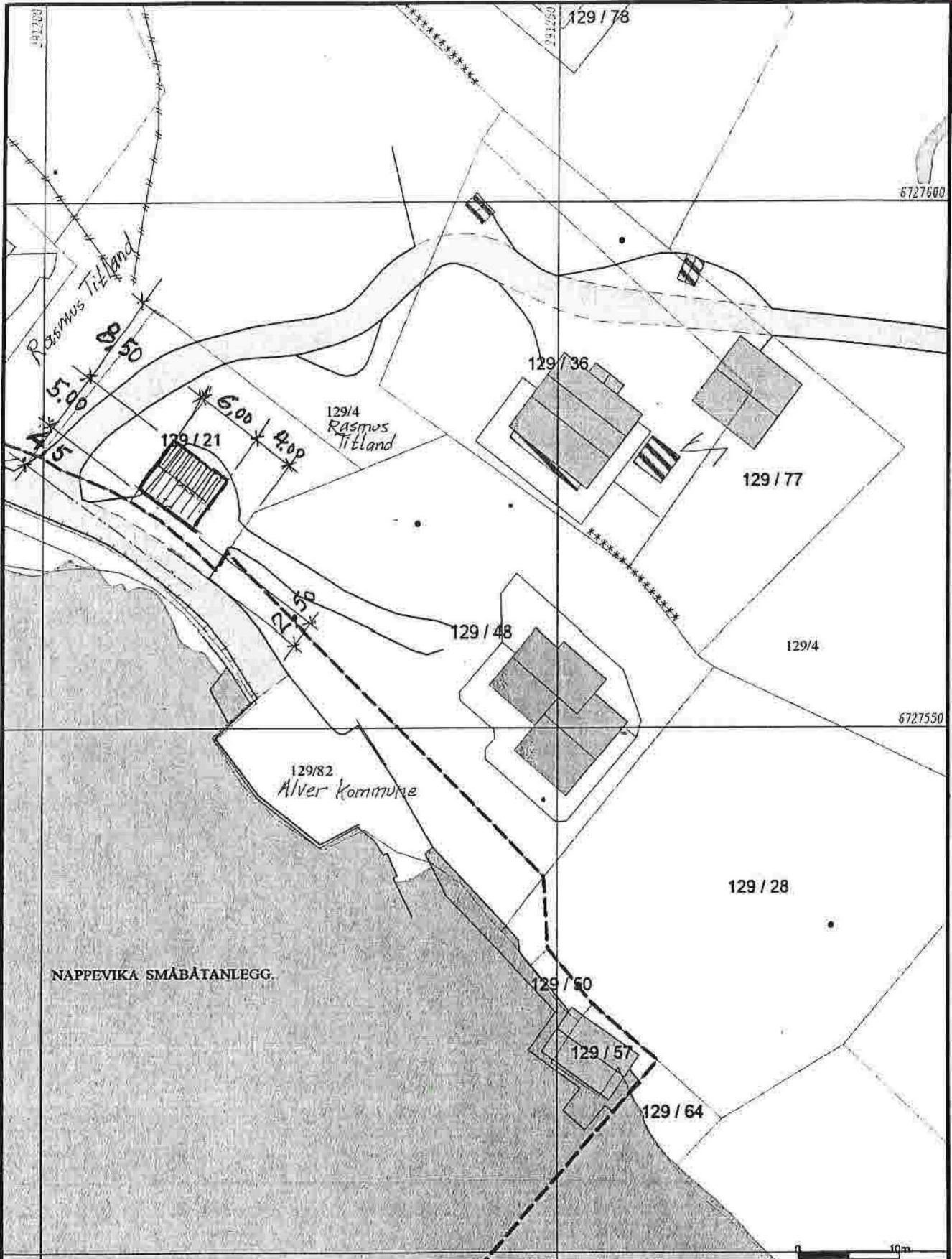

NAPPEVIKA SMÅBÅTANLEGG.

	Måle Grenser		Våningshus
	Registrerte Grenser		Større buslader
	Udefinert grenser		Hytte/feriehus
	Terrangmålte grense		Garasjeføhus
	Konstruert grensepunkt		Industrilager
	Bølg		Andre bygg
	Busted m/leilighet		

Belggenhet og høyder må oppleses som orienterende.
 Koordinatsystem: UTM(EUREF89) - SONE 32 (EPSG:32832)
 Høydesystem: (EPSG:)



Alver kommune
Kart og Oppmåling

Reguleringsplaner.



Dato: 2022.05.11
Skj: 050

G.nr. 129, b.nr. 48, 21

Målestokk
1:500

X

E-1

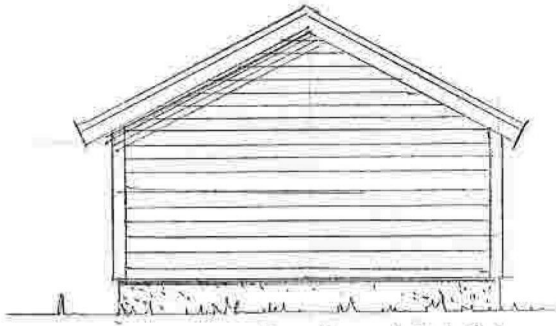
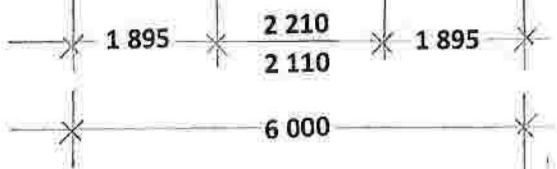
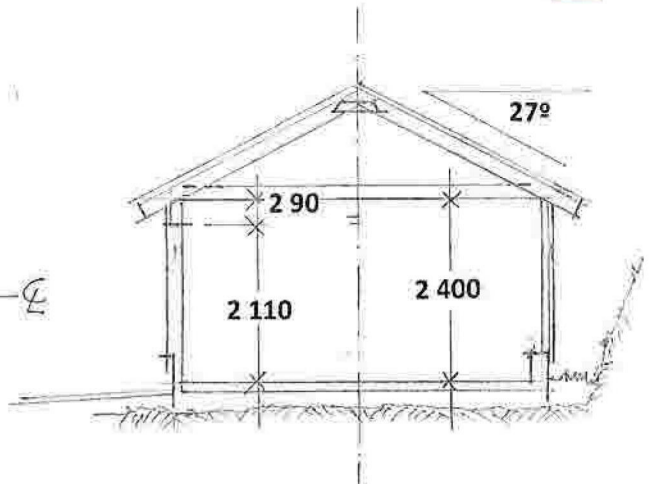
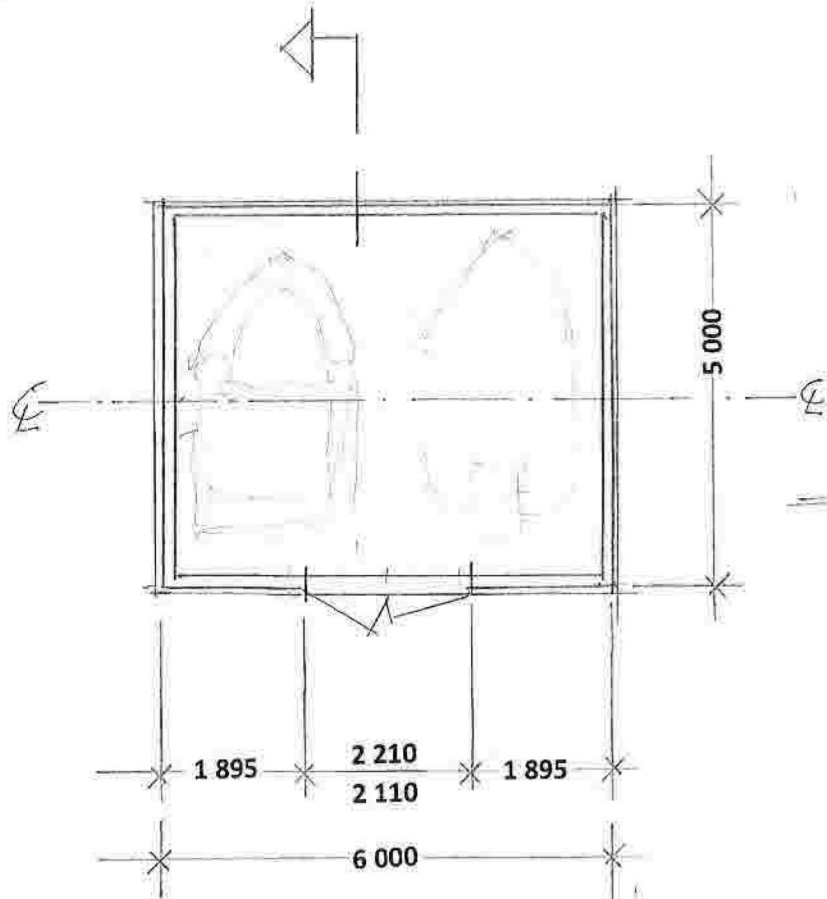

Fasade mot Syd-Øst

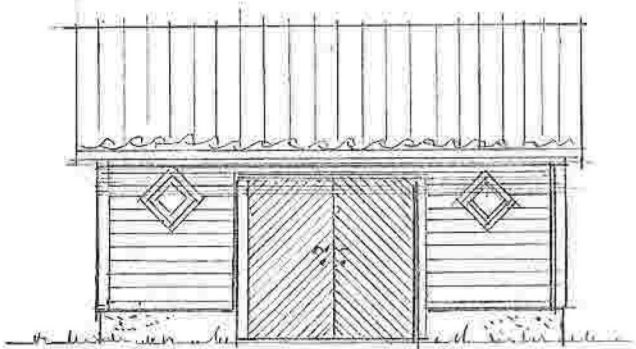

Fasade mot Syd-Vest

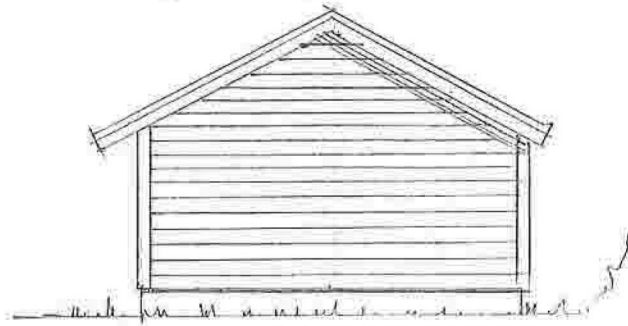

Fasade mot Nord-Vest

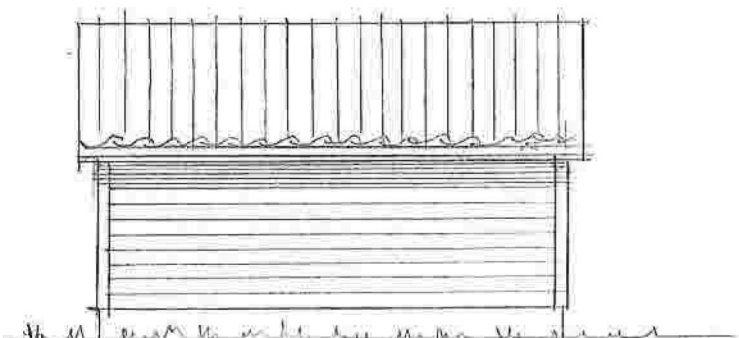

Fasade mot Nord-Øst

21
 Prosj. lagerbod på gbrnr. 129/48
 Nappane i Alver kommune
 Mål = 1 : 100

Fyllingsdalen, 19.05.2022
 Trond-Eirik Larsen

001



Spelhaugen - Post i Butikk

Flisespekteret AS

Postboks 3500 Fyllingsdalen

5845 Bergen

Org.nr: 920210457 HVA

Saluskvittering

Ant.	Varetekst	Beløp HVA
*	1 Rek Snå Innland (helge martin fjeldstad) (bruvegen 74) (5914) (ISDALSTØ) (Vekt:0,022 kg) (Destinasjon:Horge (uten Svalbard)) (Nr.:R0584500395H0)	kr 210,00 25%

Total kr 210,00

Kortbetaling kr 210,00

Hva sat	Grunnlag	Hva sum
0%	kr 188,00	kr 210,00

226 NR 100.000 NR 26.000

* Solgt på vegne av Posten Norge AS

Org.Nr. 984661185 NVR

Bak: 16654485-718776

Resp.: 00

23/05/2022 18:56

Overf.: 197

BankÅxept

KJØP

Contactless

NOK

210,00

*****2012-5

GODKJENT

AID: D5780000021010

TUR: 8000008000

Ref.: 269382 008035 KC1

Bonnr. 47-124887-1-428045-1

Dato

Tid

Kasse

23.05.2022

18:56:43

KASSE1

Signatur : _____



047-124887-1-428045-1

D-1

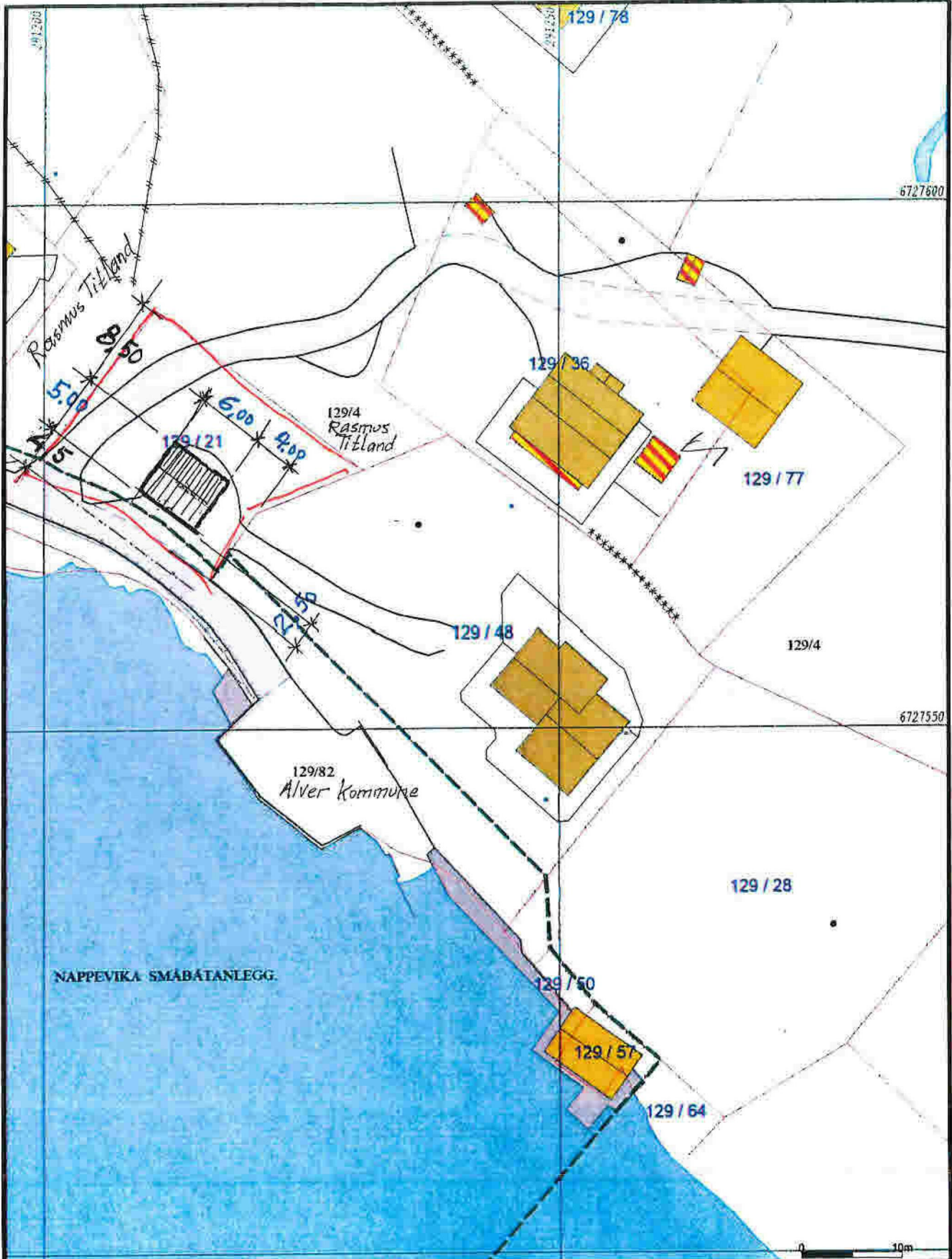

<ul style="list-style-type: none"> — Måle Grenser — Registrerte Grenser — Udefinert grenser — Terrengmåle grense — Konstruert grensepunkt — Bolig — Bustad m/veilighet 	<ul style="list-style-type: none"> — Våningshus — Store bustader — Hyller/leiehus — Garasjehus — Industrilager — Andre bygg 	 <p>Alver kommune Kart og Oppmåling</p> <p>Reguleringsplaner.</p> <p>Dato: 2022.05.11 Skala: 300</p> <p>G.nr. 129, b.nr. 48. 21</p>	<p>N</p>  <p>Skala: 1:500</p>
---	---	---	--

Belggenhet og høyder må oppfattes som orienterende.
Koordinatsystem: UTM(EUREF09) - SONE 32 (EPSG:32632)
Høydesystem: (EPSG:)

2

E-1

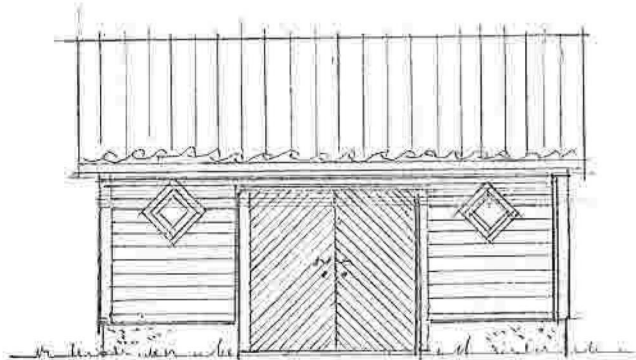
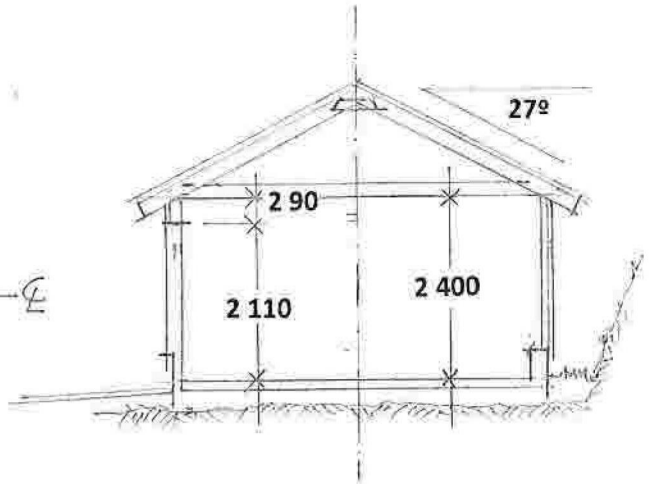
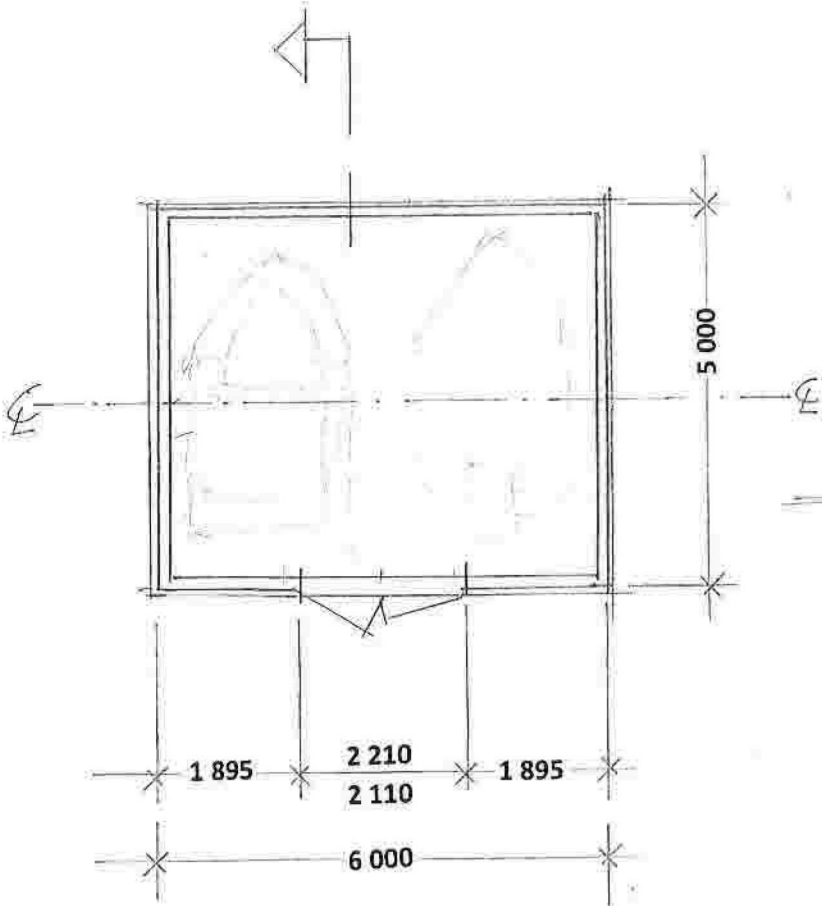

Fasade mot Syd-Vest

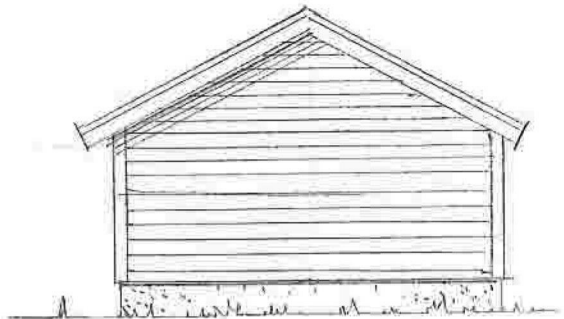

Fasade mot Syd-Øst

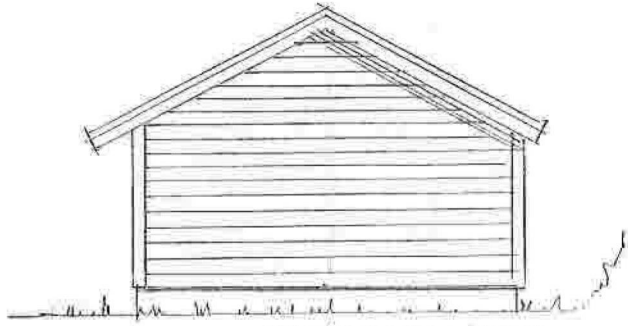

Fasade mot Nord-Vest

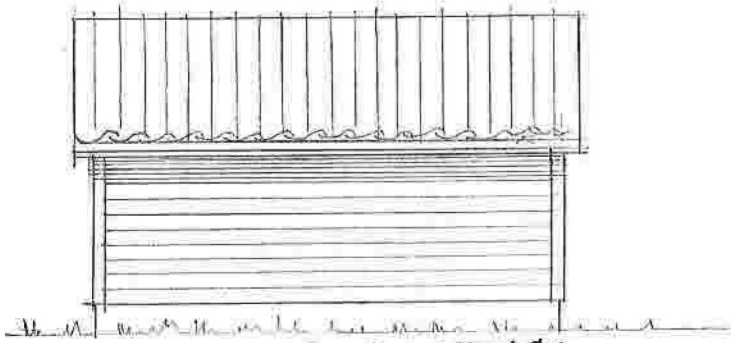

Fasade mot Nord-Øst

21
Prosj. lagerbod på gbrnr. 129/48
Nappane i Alver kommune
Mål = 1 : 100
Fyllingsdalen , 19.05.2022
Trond-Eirik Larsen

001